

令和5年
7月号
No.1731



あなたとの絆



春日井

特集

楽しもう、
春日井の
夏！





1
日本トップリーグ連携機構連携事業
SOMPO ボールゲームフェスタ in かずがい
総合体育館 ☎84-7101

日本トップレベルの選手と共にボールを使う運動の技術を学び、体を動かす楽しさを体験しながら運動能力を高めませんか。

時 9月17日(日)
①午前9時～11時30分
②午後1時～5時

場 総合体育館

内 ①あそびバ！
…幼少期に獲得すべき36の動作(投げる、蹴るなど)を取り入れて、親子で楽しく遊ぶ
②キッズチャレンジ
(バスケットボール、ラグビー、サッカー、ハンドボール)
…日本トップリーグ連携機構に所属する各種目の選手や指導者による体験教室

対 ①小学1・2年生とその保護者 ②小学3～6年生

定 ①50組100人 ②160人(抽選)

申 7月6日(木)～31日(月)に、市スポーツ・ふれあい財団ホームページからか、往復はがきに催し名(①②の別)、住所、(参加者全員の)氏名(ふりがな)、電話番号、学年(年齢)、性別、身長を書いて、〒486-0804 鷹来町4196-3、総合体育館へ

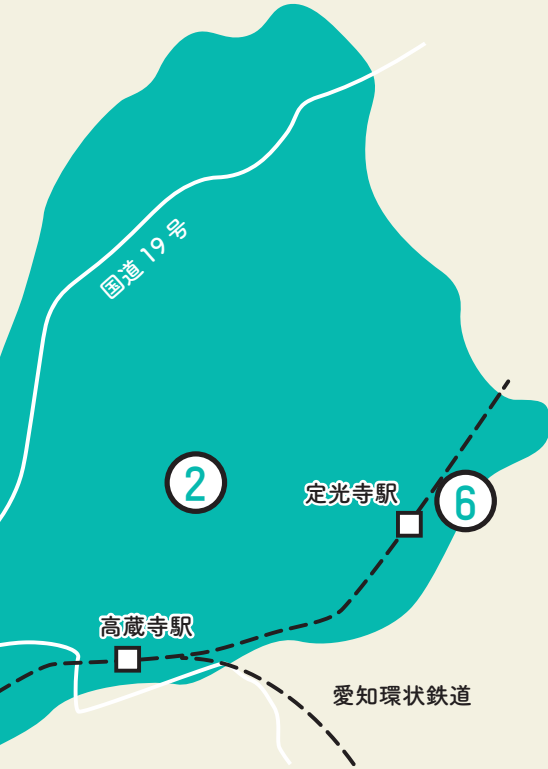

市スポーツ・ふれあい財団
ホームページ

2
ニュータウンみずな事業 どんぐりキッズ公民館
東部市民センター ☎92-8511

子どもたちが楽しみながら学ぶことのできる体験型イベントや展示などを行います。

今年は市制80周年と東部市民センター開館40周年を記念して、お菓子のつかみ取りもあります。〈スタンプリーに参加した小学生以下のみ(先着200人)〉

時 8月5日(土)
①午前10時～正午
②午後1時～4時

場 東部市民センター

対 0歳～小学生とその保護者



ID:1031922



3
青少年ボランティアスクール
ささえ愛センター ☎56-1943

青少年のためのボランティア入門講座。ボランティアの基礎知識を学んで、実際に活動を体験してみませんか。

時 ○事前学習…8月1日(火)午後1時30分～4時
○活動体験…8月2日(水)～21日(月)〈希望の日にちを選択〉
○みんなで体験…8月22日(火)午後1時30分～4時

場 総合福祉センターおよび各体験先

対 小学5年～高校生

定 40人(先着順)

申 7月4日(火)～21日(金)に、市ホームページから



ID:1017491



新型コロナウイルス感染症の影響で、遊びや外出などが制限された3年間。今年はその制限も緩和され、市内で夏を楽しめるイベントが盛りだくさんです。家族や友だちと春日井の夏を満喫してください。

4

ラグビーフェスティバル

総合体育館 ☎84-7101

TOYOTA
VERBLITZ

トヨタヴェルブリッツによる「親子ラグビー教室」、全国大会(花園)常連の高等学校などによる「ラグビー記念試合」を開催します。ラグビーの楽しさを体感しませんか。

時 9月10日(日)①午前9時～10時45分 ②午前11時15分～午後2時 場 スポーレ春日井

内 ①親子ラグビー教室
②記念試合の観戦(2試合)
1 試合目 春日井ラグビースクール × シャトルズラグビースクール刈谷
2 試合目 中部大学春日丘高校 × 大阪桐蔭高校

対 ①小学生とその保護者 定 ①50組100名(抽選) ②1000人(先着順)

申 ①7月6日(木)～8月1日(火)に、市スポーツ・ふれあい財団ホームページからか、往復はがきに催し名、住所、参加者と保護者の氏名(ふりがな)、電話番号、学年(年齢)を書いて、〒486-0804 鷹来町4196-3、総合体育館へ
②8月8日(火)午前9時から、総合体育館および朝宮公園管理事務所にて入場整理券を配布予定



市スポーツ・ふれあい財団
ホームページ

4

春日井市制 80 周年記念事業
夏期巡回ラジオ体操・みんなの体操会

市スポーツ・ふれあい財団 ☎84-7101



子どもから高齢者まで幅広く親しまれている夏の風物詩「夏期巡回ラジオ体操・みんなの体操会」を春日井で開催します。当日は、ラジオ体操の様子がNHKラジオ第1で全国に生放送されます。

時 8月1日(火)午前6時から ※荒天中止
ラジオ放送時間：午前6時30分から

場 スポーレ春日井



市スポーツ・ふれあい財団
ホームページ

5

企画展 「あののとうふう～和様の書をつくった三跡～」

道風記念館 ☎82-6110

小野道風は、平安時代中期を代表する能書(書の上手な人)です。道風が創始した日本風の優美な書「和様の書」は、藤原佐理に継承され、藤原行成によって完成されたといわれ、この3人を三跡と呼びます。

今回の企画展では、「三跡」をキーワードとして、館藏品や複製資料などで小学生にも分かりやすいよう、易しく、詳しく小野道風を紹介します。

時 7月14日(金)～9月18日(祝) 場 道風記念館

費 一般…100円、高校・大学生…50円
※中学生以下とその保護者は無料



ID:1031470



書のまち春日井「道風くん」

名鉄小牧線

間内駅

牛山駅

春日井駅

味美駅

味美駅

TKJ城北線

5

JR中央本線

国道155号

神領駅

春日井駅

6

登録有形文化財
愛岐トンネル群 森のビアホール

市観光コンベンション協会 ☎81-4141

明治33年の旧国鉄中央本線開通当時のまま残された、日本3大廃線トンネル群の1つ「愛岐トンネル群」。庄内川溪谷沿いで、景色とお酒を楽しみながら涼みませんか。

時 7月15日(土)～8月27日(日)の土・日曜日
①午後1時～2時30分 ②午後3時～4時30分 費 1000円～(チケット制)
※うち200円は入場料

場 愛岐トンネル群3号トンネル付近(玉野町)

申 7月1日(土)から、専用サイトで

※駐車場はありませんので、公共交通機関を利用してください。



専用サイト



市民納涼まつり

同実行委員会事務局（市民活動推進課内）

☎ 8516622



みどころ

夏の夜空に打ち上げられるスターメインなどの花火は圧巻です。多世代で楽しめる盆踊り大会を開催する他、豊富なメニューを取りそろえた夜店も出店します。

時 7月22日（土）午後6時～8時30分 ※荒天時は23日（日） 場 落合公園

※前日までの場所取りは公園利用者の迷惑となりますので、全面禁止します。

レジャーシートなどが敷かれていた場合は撤去します。

※今年のまつりの内容は、写真とは異なる場合があります。



ID:1001329



かすがい文化フェスティバル

かすがい市民文化財団
☎ 8516868

小学生のための夏休み伝統文化体験「かすがい文化フェスティバル」を開催します。
普段の生活ではなかなか経験できない伝統文化に触れてみませんか。



かすがい市民文化財団
ホームページ

場 文化フォーラム春日井、市民会館

申 7月1日(土)午前10時～14日(金)午後5時に、かすがい市民文化財団ホームページから ※定員を超えた場合は抽選。詳しくは、かすがい市民文化財団ホームページをご覧ください。

8月9日(水)

● 日本一の和太鼓に挑戦してみよう!

時 ①午前11時～午後0時30分
②午後1時30分～3時
定 各30人

● 琵琶・胡弓・鼓、いろんな和楽器にふれてみよう!

時 ①午前11時～正午
②午後1時30分～2時30分
定 各15人

8月10日(木)

● お琴にさわってみよう!弾いてみよう!

時 ①午前11時～正午 ②午後1時～2時
定 各15人 **費** 100円

8月11日(祝)

● いろいろな濃さの墨で絵を描いてみよう!

時 午後1時30分～3時
定 20人 **費** 100円

● かっこよく着物を着て、日本舞踊を体験しよう!

時 ①午前11時～正午
②午後1時30分～2時30分
定 各15人

8月16日(水)

● 親子で囲碁体験!

時 ①午前11時～午後0時15分
②午後1時～2時15分
定 各15組30人 **費** (1組)500円

8月19日(土)

● みんなが知っている曲で、親子で和風に踊ってみよう!

時 午前10時30分～正午
定 10人

7月29日(土)

● 楽しく茶道を体験しましょう!

時 ①午前10時～10時50分
②午前11時10分～正午
定 各20人 **費** 400円

● ねんどでケーキのマグネットを作ろう!

時 ①午前11時～正午 ②午後1時～2時
定 各20人 **費** 300円

7月30日(日)

● 美しいお花をいけよう!

時 ①午前10時～10時50分
②午前11時10分～正午
定 各20人 **費** 500円

8月4日(金)

● 親子で将棋体験!

時 ①午前11時～正午 ②午後1時～2時
定 各15組30人 **費** (1組)500円

8月5日(土)

● 自分でゆかたを着てみよう!

時 ①午前11時～午後0時30分
②午後1時30分～3時
定 各15人

8月8日(火)

● はかま姿で「能」を体験!

時 ①午前11時～正午 ②午後1時～2時
定 各5人



行ってみませんか？ 春日井のお出かけスポット

春日井市には、夏にぴったりのお出かけスポットがたくさんあります。この機会に、市内を巡ってみませんか。

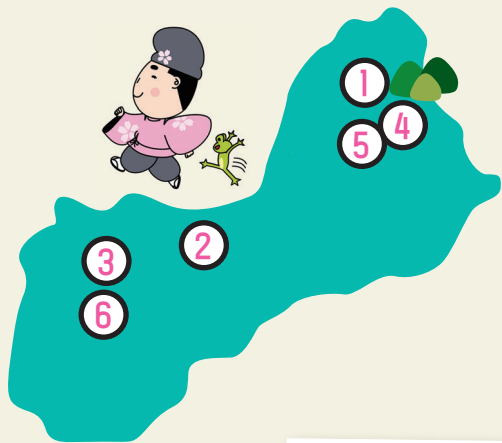

① あい農パーク 春日井

楽しみながら「農」に親しむことができる農業公園。資材や道具が完備されているため、手ぶらで気軽に農業体験をすることができます。園内にはBBQエリアやカフェを設けており、広大な自然を眺めながら食事を楽しめます。

また、採れたての野菜をその場で味わうなら、収穫体験とBBQを併せた利用がおすすめです。

問 あい農パーク春日井
☎ 37-11831



③ サンフロッグ 春日井

25m・50mプールをはじめ、ウォータースライダーや流水プールも整備された、競技もレジャーも楽しめる充実した室内温水プール。

気温の高い真夏日でも、屋根の下で日差しを気にせずにプールを楽しむことができます。

問 サンフロッグ春日井
☎ 56-22277

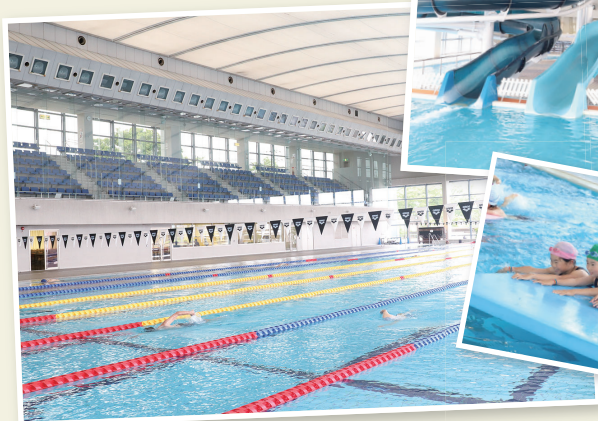

② 落合公園

「日本の都市公園100選」に選定された、面積約24・9haの景観が美しい総合公園。伸び伸びと寝転んだり遊んだりすることのできる芝生広場や、釣りが楽しめる池などがあり、子どもから大人まで1日楽しむことができます。

シンボルのフォリー・水の塔や小噴水は、水遊びが楽しめる子どもたちに人気のスポットです。

問 落合公園管理棟
☎ 56-0414



④ グリーンピア 春日井

緑豊かな山々に囲まれた植物園。四季折々の植物を楽しむことができ、動物ふれあい広場やアスレチック、レストランが併設された休憩所があり、自然の中でゆったりとしたひと時を過ごすことができます。

問 グリーンピア春日井
☎ 92-8711



⑤ 少年自然の家

築水の森や築水池に囲まれた自然いっぱいの複合施設。ハイキングやアスレチック、バードウォッチング、星の観察などを体験でき、広大な自然を満喫することができます。

また、市内小学校の野外学習で、お馴染みの飯ごう炊さんや宿泊施設なども一般利用できます。

問 少年自然の家
☎ 92-8211



春日井三山へGO！

春日井三山として知られる「弥勒山」「大谷山」「道樹山」。この三山を結ぶ道は東海自然歩道として整備されており、初心者でも挑戦しやすいと、県内でも人気の登山道です。市内の主な公共施設では、東海自然歩道の散策マップを配布しています。この機会に足を運んでみてはいかがでしょうか。



ID:1009357



弥勒山山頂からの景色

⑥ 朝宮公園

競技場やテニスコート、フィットネススタジオなどを併設した運動公園。スポーツ施設の他、子どもの成長に合わせて利用できる遊具広場や芝生広場もあり、世代を問わず楽しめるスポットを多数備えています。5～9月には「びよんびよん噴水」エリアで水遊びも楽しめます。

問 朝宮公園管理事務所
☎ 84-4991





プレミアム付き商品券「ささエール 2023」

プレミアム率

20%

発行総額

18億円

春日井市プレミアム付き商品券

「ささエール2023」を発行します

市民の皆さまの日常生活と市内事業者の経済活動を支援するため、プレミアム付き商品券「ささエール2023」を発行します。

プレミアム付き商品券発行事業実行委員会
(春日井商工会議所内) ☎81-4141

利用者

市内在住、在勤、在学の人

選んだ店舗でのみ利用可能

あらかじめ登録された利用可能店舗の中から選択



選択した店舗でのみ利用可能

利用可能店舗

市内で飲食・小売・サービス業などを営み、取扱店登録をした店舗

※店舗面積1000㎡超の店舗、スーパー、コンビニ、ホームセンター、ドラッグストアも含みます。



申し込み

販売金額 1万2000円分(1セット)を1万円で販売

申込上限 一人最大5セットまで申し込み可(1セットごとに店舗を選ぶことができます。)

申込期間 7月28日(金)～8月18日(金)

申込方法 ①「ささエール2023」専用ホームページの申し込みフォーム
②春日井商工会議所および商店街の受付店舗での申し込み



抽選

申込状況に応じて各店舗での販売数を調整します。販売数を超えた場合、1セットごとに抽選で当選者を決定します。

抽選結果 10月下旬(予定)

※当選・落選に関わらず、申込者には結果を郵送します。(購入可能者には当選券を郵送)



販売と利用

当選券と引き換えに、申し込み時に選んだ店舗で販売します。購入した日から利用できます。

販売期間 11月20日(月)～12月10日(日)

利用期間 11月20日(月)～令和6年5月19日(日)



市内事業者の皆さまへ

商品券を取り扱う利用可能店舗を募集しています。希望する店舗は取扱店登録をしてください。

募集期限 7月7日(金)まで

① インフォメーション

利用可能店舗などの詳しい情報は、「ささエール2023」専用ホームページで随時公開する予定です。また、地域みっちゃんく生活情報誌®「月刊はるる8月号」でも案内する予定です。



「ささエール2023」
専用ホームページ

未来へつなぐ MRI装置導入

市民病院管理課 ☎57-0057



© Koninklijke Philips N.V., 2004 - 2022

市民病院では、最新のMRI装置が7月から稼働します。新たな装置に備わる3つの特徴を紹介します。

※1 磁石と電磁波を利用して体内の断面を撮影する装置

1 撮影の高速化と高画質化を両立

最新のMRI装置の導入により、従来のものと比べてより高速かつ高画質の撮影ができるようになりました。

これにより撮影の時間が短縮され、患者さんの負担を軽減でき、予約待ちの短縮が可能となります。

見え方の比較(膀胱腫瘍)

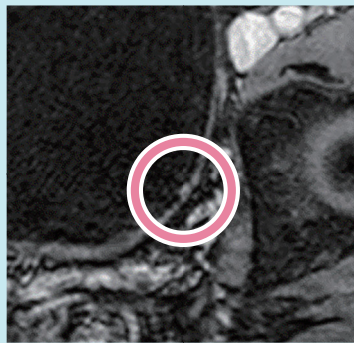

従来の装置

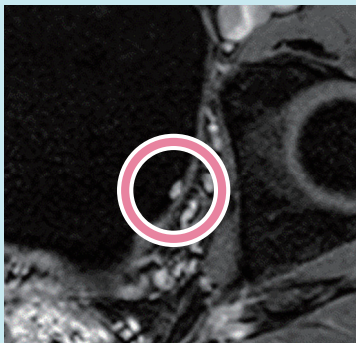

最新の装置

※画像はフィリップス社からの提供

2 災害時も安全に

MRI装置は通常1500ℓもの液体ヘリウムが使用されており、災害時には停電などによって液体が気化して漏れてしまい、使用できなくなることが予想されます。

最新の装置では、わずか7ℓで運用でき、ヘリウムが外部排出されることのない仕組みになっています。そのため、災害時も安全に復旧が可能となります。

3 診断への支援

最近では検診でのMRI利用も増加傾向です。

腫瘍や炎症があると体内の水分子の拡散運動が低下します。この現象を画像化してがんを発見する検査も可能となりました。食事制限や事前の準備は不要で、造影剤も使用しない、患者さんに負担の少ない検査です。

また、脳の画像をAI解析し、認知症リスクを測定することも可能となります。

※2 体内の画像を撮影する際に、血管や臓器の様子を見やすくするために投与する薬品

市民病院では、医療機器の性能を最大限に生かし、
皆さんが安全に受診できる検査体制を構築していきます。

“バギトモ”が春日井にやってきました 萩原智子杯水泳競技大会 in 春日井兼 サンフロッグ春日井水泳競技大会

サンフロッグ春日井 ☎ 5612277

時 9月24日(日)午前8時30分から
場 サンフロッグ春日井

対 県内在住または在学の小学生

※50m種目は参加標準記録を設けない。

200m個人メドレーは、2023年度日本

水泳連盟の資格級(男女共通)が

1・2年の部…8歳以下の7級以上

3・4年の部…10歳の7級以上

5・6年の部…12歳の7級以上

とする。

費 (1種目)1400円

※1人2種目まで

申 8月31日(木)〈必着〉までに、所定の用紙(サン

フロッグ春日井、市スポーツ・ふれあい財団ホー

ムページに用意)に記入して、郵送かファクス、

またはEメールで、〒48610841南下

原町2-4-11、サンフロッグ春日井(FAX

5612686、Eメール sunfrog@spofure-

kasugai.or.jp)へ

※競技者登録選手は、所属して

いるスイミングスクールから

申し込み



日本水泳連盟
ホームページ



市スポーツ・ふれあい財団
ホームページ



春日井広報大使
萩原智子

| 種目(男女・各学年共通) | |
|--------------|-------|
| 自由形 | 50 m |
| 背泳ぎ | |
| 平泳ぎ | |
| バタフライ | 200 m |
| 個人メドレー | |

市民環境アカデミー

環境政策課 ☎ 8516216

地球温暖化や生物多様性、海洋汚染など、各分野の第一線で活躍している講師から幅広く環境について学べる講座を開催します。(全6回)

| 6 | 5 | 4 | 3 | 2 | 1 | とき | 内容・講師 |
|-------------|---|--|---|---|---|---|-------|
| 令和6年 | | 令和5年 | | | | | |
| 2/15 (木) | 1/16 (火) | 12/9 (土) | 11/21 (火) | 10/26 (木) | 9/29 (金) | | |
| ・閉講式 | ・「海洋汚染の防止と国際社会」 中部大学国際関係学部国際学科教授・加々美康彦 | 「生物多様性は大事なのか?」植物を求める旅から見たこと 名古屋大学博物館准教授・西田佐知子 | 「マシンガンズ滝沢さんと考える「ごみ問題」」清掃員から見た景色 お笑い芸人「マシンガンズ」・滝沢秀一 | 「モータースポーツにおけるカーボンニュートラル」 (株)日本レースプロモーションテクニカルアドバイザー・永井洋治 | 「地質学と地球温暖化」 名古屋経済大学大山学術センター客員教授・高橋裕平 | ・開講式 ・「エネルギーと環境問題」 名古屋学院大学経済学部教授・木船久雄 | |

場 文化フォーラム春日井、東部市民センター

定 40人(抽選)

申 7月28日(金)〈必着〉までに、市ホームページから、

はがきかファクスに上の**申込共通項目**と年齢を書いて、

〒48618686春日井市環境政策課(FAX84

18731)へ



ID:1013917

健康マイスター養成講座

市健康管理事業団 ☎ 8413060

地域での健康づくりに積極的に取り組むボランティア「健康マイスター」を養成します。講座では、市などが実施する認知症予防運動教室やウォーキングイベント(最大10km程度)などで、実際に活動するための知識や実践方法を習得します。

自分自身や地域の皆さんの健康のために、「健康マイスター」を目指してみませんか。



春日井広報大使
松村亜矢子
(10月18日講師)

時 午後1時30分～4時ごろ

場 総合保健医療センター、保健センター

※実際の活動は市内全域

対 体力に自信があり、ボランティアとして教室やイベントの参加者を支援できる18歳以上の人

定 30人(抽選)

申 7月31日(月)(必着)までに、直接かき、ファクス、Eメールに**右上の申込共通項目**と性別、生年月日を記入して、

〒486-0804 鷹来町1-1-1、
総合保健医療センター(FAX 841-3068)、Eメール hokenshi-sougou@citrus.ocn.ne.jp <



| 日にち | 内容 |
|--------------------------------|--------------------------|
| 9月6日(水) | ・開講式 ・講話「市の健康事情」 |
| 9月13日(水)・20日(水)・27日(水) | ウォーキング、準備運動、実技発表会など(全3回) |
| 10月4日(水) | 安全管理・救命講習 |
| 10月18日(水)・25(水)、11月1日(水)・8日(水) | 認知症予防運動、実技発表会など(全4回) |
| 11月15日(水) | ・講話「ボランティア活動とは」 ・閉講式 |

「ハニワ作り大会」参加者募集

ハニワまつり実行委員会事務局(文化財課内)
☎ 3311133

二子山公園で毎年開催しているハニワまつり(今年は10月28日(土))で焼き上げるハニワを作ります。出来上がったハニワは、ふれあい緑道や二子山公園に並べます。

時 9月2日(土)・3日(日)・9日(土)・10日(日)

午前9時～午後5時

場 中央公民館

定 80組(1組4人まで)(抽選)

※小学生以下は保護者同伴

申 7月28日(金)(必着)までに、はがき(1組1枚)かファクスに**右上の申込共通項目**と年齢、代表者に「○」、初参加の人に「初」、希望する日にち(第3候補まで)を書いて、〒486-0913 柏原町1-97-1、春日井市文化財課内、ハニワまつり実行委員会事務局(FAX 3416484)へ
※市ホームページからも申し込み可



ID:1014208

ハニワまつり移動販売車(キッチンカー)出店者募集

定 5小間

申 7月26日(水)までに、申込用紙(文化財課、市ホームページに用意)に記入して、ハニワまつり実行委員会事務局へ

※出店条件など詳しくは、市ホームページを見てください。



ID:1031575



王子硬式野球部が都市対抗野球大会に出場決定！ 市民応援団を募集します

総合体育館 ☎ 84-7101

王子硬式野球部が4年ぶり18回目の都市対抗野球大会進出を果たしました。市を代表して出場する王子硬式野球部を、あなたも東京ドームで応援しませんか。総合体育館から東京ドームまでの応援バスを出します。

定 120人（先着順）

費 大人4000円、中学生以下2000円（交通費（往復分）、入場料含む）

申 7月1日（土）～9日（日）午前9時～午後5時に、総合体育館へ

※費用は7月9日（日）午後5時までに総合体育館へ。

二回戦に出場する場合も応援バスを出します。試合日程や申込方法、対戦相手など詳しくは、市スポーツ・ふれあい財団ホームページをご覧ください。



市スポーツ・ふれあい財団
ホームページ



大会開催期間

7月14日（金）～25日（火）

春日井まつり協賛および出店の募集

同実行委員会事務局（市民活動推進課内）
☎ 85-6622

10月21日（土）・22日（日）に、市役所庁舎とその周辺で行われる一大イベント「春日井まつり」を盛り上げるため、協賛いただける企業・団体やフード・ショッピングエリアの出店者を募集します。

企業協賛

申 8月18日（金）（必着）まで

※申込方法や協賛の内容など詳しくは、春日井まつり専用ホームページをご覧ください。

フード・ショッピングエリア出店

時 10月21日（土）・22日（日）

午前10時～午後4時（一部を除く）

場 市役所庁舎南側および北駐車場

申 7月26日（水）（必着）までに、所定の用紙（春日井まつり専用ホームページ、市民活動推進課に用意）に記入して、Eメールか郵送、または直接、〒486-8686春日井市市民活動推進課内、春日井まつり実行委員会事務局（Eメール natsuri@city.kasugai.jp）へ

※出店条件など詳しくは、春日井まつり専用ホームページに掲載の実施要領を見るか、春日井まつり実行委員会事務局へ問い合わせてください。



まつり専用
ホームページ





お知らせ

7月から国民年金保険料の免除・納付猶予申請
保険医療年金課 ☎85-6160

経済的な理由から国民年金保険料の納付が困難な場合、免除または猶予される制度(「学生納付特例制度」含む)があります。最大2年1か月前の分まで申請できます。

また、令和5年6月分(学生は令和5年3月分)までは新型コロナウイルス感染症の影響で収入が減少し、当年中の所得見込額が免除基準に相当する場合、免除または猶予される臨時特例制度があります。

詳しくは、日本年金機構ホームページをご覧ください。

※いずれも、日本年金機構で所得審査の結果、申請が認められない場合があります。マイナポータルを利用した電子申請でも受け付けできます。

問い合わせ：保険医療年金課または日本年金機構名古屋北年金事務所 ☎052-912-1213



社会を明るくする運動

犯罪や非行を防止し、更生を支援するとともに、青少年の健全育成を図る啓発活動を行います。

①「社会を明るくする運動」街頭啓発

時 7月3日(月)午後4時から

場 JR春日井駅、JR高蔵寺駅、JR神領駅、JR勝川駅

②「社会を明るくするふれあい運動」街頭啓発

時 7月7日(金)午後3時30分から

場 サンマルシェ南館(中央台1)

③「社会を明るくする運動」啓発講演会

時 7月20日(木)午後2時から

場 総合福祉センター

内 講演「求められる地域の力～罪に問われた高齢者・障がい者への社会復帰支援から見てくこと～」

講 日本福祉大学教授・鷲野明美

問い合わせ：①③地域福祉課 ☎85-6198

②子育て推進課 ☎85-6151

高齢受給者証の一斉更新

保険医療年金課 ☎85-6156

8月1日(火)から、国民健康保険加入者で70～74歳の方が所持する「高齢受給者証」が新しくなります。保険証とともに必要なものです。7月下旬に世帯主宛てに郵送しますので、記載内容に変更がある場合や、7月31日(月)までに届かない場合は、問い合わせてください。※古い受給者証は8月以降、破棄してください。

後期高齢者医療被保険者証等の一斉更新

保険医療年金課 ☎85-6366

8月1日(火)から、「後期高齢者医療被保険者証」が新しくなります。7月下旬に新しい被保険者証(橙色)を郵送します。また、現在「限度額適用・標準負担額減額認定証」や「限度額適用認定証」を持っている人で、今年度も該当となる人には、新しい認定証を郵送します。※古い保険証などは8月以降、破棄してください。

8月上旬に保険料決定通知書を郵送します

6月までに後期高齢者医療の資格を取得した人に、令和5年度保険料額決定通知書を順次郵送します(7月以降に資格を取得した人には、9月以降随時郵送)。

問い合わせ：あいち後期高齢者医療コールセンター ☎0570-011-558(午前8時45分～午後5時15分)〈土・日曜日、祝日は閉鎖(7月15日～8月31日は開設)〉

市の保有地を売却します

用地対策室 ☎85-6047 ID1026770

| 物件番号 | 所在地番 | 地目 | 地積(m ²) | 最低売却価格(円) |
|------|-----------------------------------|------------|---------------------|-----------|
| 5-A | 牛山町字下荒井 937-2 | 雑種地 | 666 | 1510万 |
| 5-B | 王子町4-1 | 宅地 | 213.49 | 589万2千 |
| 5-C | 八田町1-15 -4、5、6、14、 15、16、17 | 宅地、 雑種地 | 736.55 | 9800万 |
| 5-D | 西山町字西山 1560-1 | 雑種地 | 195 | 224万 |

入札期間：8月21日(月)～23日(水)

開札：8月24日(木)

申 7月28日(金)までに直接、用地対策室へ ※詳しくは、案内書(用地対策室に用意)か市ホームページをご覧ください。

成年後見制度出張相談会

市高齢者・障がい者権利擁護センター ☎82-9232

市高齢者・障がい者権利擁護センターと(一社)コスモス成年後見サポートセンターの職員へ成年後見制度に関する相談ができます。

時 7月26日(水)午後2時～4時

場 南部ふれあいセンター



お知らせ

保健センター特定健診

市健康管理事業団 ☎84-3070 ID1027363

- 時** 9月9日(土)午前8時45分から順次受け付け(受付時間は受診者に通知)
- 場** 保健センター
- 対** 令和6年3月31日までに40歳以上になる、受診日において国民健康保険に加入している人(市から届いた特定健診受診券が必要)
- 定** 70人(先着順)
- 申** 8月10日(木)までに、市ホームページからか電話、ファクスに上の申込共通項目と健診日、生年月日、性別を書いて、FAX84-3068へ

保健センターヤング健診(集団)

市健康管理事業団 ☎84-3070

- 時** 9月30日(土)午前8時45分から順次受け付け(受付時間は受診者に通知)
- 場** 保健センター
- 内** 身体計測、診察、血圧測定、尿検査、血液検査(脂質・肝機能・血糖・貧血・腎機能)、心電図検査など
- 対** 令和5年4月～令和6年3月に18～39歳の誕生日を迎える人
- 定** 70人(先着順) **費** 受診料500円
- 申** 9月1日(金)までに、電話かファクスに上の申込共通項目と健診日、生年月日、性別を書いて、FAX84-3068へ

7～9月の県春日井保健所

| | とき | 電話番号 |
|-----------------------------|--|-----------------------|
| 食事療法・栄養相談(複数の疾患を有する人)〈予約制〉 | 第2火曜日 | 9:30～11:00 31-2133 |
| 歯科健康相談(予約制) | 第2水曜日 | |
| メンタルヘルス相談(面接での相談を希望する人は要予約) | 月～金曜日(祝日を除く) 9:00～12:00、 13:00～16:30 | 31-0750 |
| 血液検査(エイズ、梅毒、肝炎ウイルス) | 第1・3火曜日 9:00～11:00 | 34-1699 |
| 骨髄ドナー登録(予約制) | | |
| 検便検査(専用容器が必要) | 毎週火曜日 9:00～11:00 | 31-2188 |
| 水質検査(予約制)〈専用容器が必要〉 | | |

※日程が変更になる場合がありますので、事前に問い合わせてください。

障がい者の施設使用料変更

障がい福祉課 ☎85-6186

- 障がい者の社会参加を促進するため、7月1日(土)から施設を無料で利用できます。※詳しくは、各施設に問い合わせてください。
- 対象施設**：サンフロッグ春日井(☎56-2277)、福祉の里トレーニング室(☎88-7007)、西部ふれあいセンタートレーニングルーム(☎33-0808)
- 対** 身体障がい者・療育・精神障がい者保健福祉手帳などを提示した人(市外在住を含む)

夏作農産品コンクール出品物の販売

農政課 ☎85-6236

- コンクールに出品された農産品の即売会を行います。
- 時** 7月8日(土)午後2時30分から〈2時から整理券(100枚)配布〉
- 場** JA尾張中央春日井中央支店(八田町1)

コミュニティプール開場

公園緑地課 ☎85-6284 ID1008568

- 市内の公園にあるコミュニティ・徒渉プールを夏休み期間中開場します。開場するプールの場所や期間、時間など、詳しくは市ホームページを見るか問い合わせてください。

空き家と住まいの無料相談会

住宅政策課 ☎85-6572 ID1030795

- 空き家をはじめとする住まいに関する売買や相続、税金などの個別相談会を実施します。
- 時** 8月1日(火)午後1時～4時
- 場** 市役所10階催事場
- 相談員**：宅地建物取引士・空き家マイスター、司法書士、税理士
- 定** 30人(先着順)
- 申** 7月5日(水)から、電話で

平和祈念式典の開催

地域福祉課 ☎85-6198 ID1020090

- 時** 8月7日(月)午前10時から
- 場** 総合福祉センター



お知らせ

公園での花火の利用

公園緑地課 ☎85-6281 ID1008522

公園での花火は原則禁止していますが、夏休み期間中に限り、試行的に一部の公園で花火を利用できます。利用できる公園や注意事項など、詳しくは市ホームページをご覧ください。

7月11日～20日は夏の交通安全運動

運動重点

- ・子どもと高齢者を始めとする歩行者の安全確保と保護意識の醸成
 - ・運転者の安全運転意識の向上及び飲酒運転等の根絶
 - ・自転車のヘルメット着用と交通ルール遵守の徹底
- 市民安全課 ☎85-6053



ゼロカーボンシティかすがい 打ち水大作戦

環境政策課 ☎85-6216 ID1031736

「打ち水」とは、水をまくことで周囲の温度を下げる日本古来の涼み方です。

7月23日(日)大暑から8月23日(水)処暑の晴れた日には、各家庭や職場などで打ち水をして冷房の利用を減らし、地球温暖化について考えてみましょう。

～市内一斉打ち水DAY～

時 8月2日(水)午後4時～4時30分

※同取り組みに賛同する個人・事業者は、市ホームページから登録をお願いします。



会議の公開

| 会議 | 担当課 | 詳細 |
|------------------|-----------------------|---|
| 生涯学習審議会 | 文化・生涯学習課 ☎85-6447 | 時 7月11日(火)午後2時から 場 文化フォーラム春日井 定 10人(先着順) |
| 高齢者総合福祉計画推進協議会 | 地域福祉課 ☎85-6184 | 時 7月11日(火)午後2時から 場 市役所6階研修室 定 10人(先着順) 申 7月3日(月)から、地域福祉課へ |
| 障がい者施策推進協議会 | 障がい福祉課 ☎85-6186 | 時 7月12日(水)午前10時から 場 市役所南館4階第3委員会室 定 10人(先着順) 申 7月3日(月)から、障がい福祉課へ |
| 地域自立支援協議会 | | 時 7月26日(水)午後2時から 場 市役所南館4階第3委員会室 定 10人(先着順) 申 7月12日(水)から、障がい福祉課へ |
| 男女共同参画審議会 | 男女共同参画課 ☎85-4401 | 時 7月14日(金)午後2時から 場 レディヤンかすがい 定 10人(先着順) |
| 高蔵寺り・ニュータウン推進会議 | ニュータウン創生課 ☎85-6048 | 時 7月19日(水)午前10時から 場 東部市民センター 定 10人(先着順) |
| 文化財保護審議会 | 文化財課 ☎33-1113 | 時 7月21日(金)午後2時から 場 中央公民館 定 10人(先着順) |
| 図書館協議会 | 図書館 ☎85-6800 | 時 7月25日(火)午後2時から 場 市役所6階研修室 定 10人(先着順) 申 7月11日(火)から、図書館へ |
| 地域包括支援センター運営等協議会 | 地域福祉課 ☎85-6187 | 時 7月25日(火)午後2時から 場 市役所南館4階第3委員会室 定 5人(先着順) |
| 環境審議会 | 環境政策課 ☎85-6216 | 時 7月25日(火)午後3時から 場 文化フォーラム春日井 定 10人(先着順) |
| 教育委員会定例会 | 教育総務課 ☎85-6436 | 時 8月10日(木)午後1時30分から 場 市役所南館4階第3委員会室 定 10人(先着順) 申 当日午後1時から、第3委員会室へ |

※会議は原則公開となりますが、審議内容により非公開となる場合があります。

市町村対抗駅伝競走大会の市代表選手選考会 総合体育館 ☎84-7101

12月2日(土)にモリコロパーク(長久手市茨ヶ廻間乙)で開催される、愛知万博メモリアル市町村対抗駅伝競走大会の出場選手を募集します。

時 9月18日(祝)〈予備日30日(土)〉午後6時から(5時30分から受け付け)

場 スポーレ春日井

部門・選考距離：○小学生…1km○中学生…3km
○ジュニア…3km○一般…3km○40歳以上…3km
※40歳以上の部門以外は男女別

推薦：選考会に参加できない人

選考方法：各部門の上位2人と被推薦者(記録提出)のうちから各2人を選考委員会で選出

期限：7月30日(日)まで

詳細：総合体育館ホームページへ



男女共同参画フォトコンテスト 男女共同参画課 ☎85-4401 ID1031796

「皆さんの日常風景を『写真』で残しませんか。」市制80周年記念かすがい男女共同参画市民フォーラムの開催にあわせてフォトコンテストを行うため、作品を募集します。入賞作品を選出し、市民フォーラムにて表彰を行う予定です。※応募作品は自作で未発表のものに限る

テーマ：こっちにも、あっちにも「イクメン、イクジイ、カジダン」がいる!

期限：8月31日(木)まで

詳細：募集要項(市の主な公共施設に設置)か市ホームページを見てください。

環境カレンダーに掲載する有料広告 ごみ減量推進課 ☎85-6222 ID1005995

掲載場所：ページ下部(表紙、裏表紙を除く)

規格：4色刷り、縦35mm×横65mm

作成部数：14万部

枠数：18枠(1枠につき2ページに掲載)〈抽選〉

※申し込みが18者未満のとき、希望者は2枠掲載可

掲載料：1枠につき5万円

受付期間：7月3日(月)～31日(月)

放課後なかよし教室職員登録者

学校教育課 ☎85-6442 ID1009070

採用：職員に空きが生じたとき

勤務地：小学校

内 運営指導者の補助

給与：時給990円 ※期末手当、通勤手当あり(条件あり)

市スポーツ・ふれあい財団正規職員 市スポーツ・ふれあい財団庶務課 ☎85-4320

採用：令和6年4月1日

職種：①一般事務職②トレーニング指導員

定 ①1人程度②2人程度

給与：18万5200円から(大卒の場合) ※その他各種手当あり

期限：郵送は7月21日(金)〈消印有効〉、直接は7月28日(金)まで

詳細：市スポーツ・ふれあい財団ホームページへ



春日井まつりボランティア

同実行委員会事務局(市民活動推進課内) ☎85-6622 ID1001346

時 10月21日(土)・22日(日)

場 春日井まつり会場

内 会場案内、イベントの運営補助など

対 中学生以上の人 ※18歳未満の人は保護者の許可を取ってから応募してください。

期限：9月5日(火)まで

市社会福祉協議会正規職員

市社会福祉協議会総務課 ☎84-1011

採用：令和6年4月1日

職種：福祉総合職

定 2人程度

給与：月給18万5200円から(大卒の場合) ※その他各種手当あり

期限：8月3日(木)まで

詳細：市社会福祉協議会ホームページへ



市シルバー人材センター入会説明会(要予約) 市シルバー人材センター ☎84-3515

時 ①7～9月の第2・4木曜日②7月20日(木)、9月21日(木)③8月17日(木)午後1時30分～3時30分

場 ①市シルバー人材センター②味美ふれあいセンター③東部市民センター

定 各15人(先着順)



アイコン説明

時 とき 場 場所 問 問い合わせ 申 申し込み 費 費用 ID 市ホームページ ID
 ※申し込み…先着順で時間の記載がないものは午前8時30分から

催し・講座の詳細

・内容や申し込み方法など詳しくは、各ホームページ、イベントカレンダーを見るか、各施設や主催者に問い合わせてください。
 ・「ページ番号検索」にIDを入力して、簡単に検索できます。



イベントカレンダー



市ホームページ

浄化センター施設見学会

(下水道の日) ID 1024655

時 ①8月6日(日)～8日(火)②8月17日(木)～19日(土)③8月24日(木)～26日(土)9:30～11:00(予定) 場 問 ①南部浄化センター ☎36-1190②高蔵寺浄化センター ☎51-1337③勝西浄化センター ☎33-0980 申 7/3～21

運動会の思い出をきれいに残す！
「プロカメラマンに聞く、ビデオカメラ撮影講座」

ID 1028905
 時 8月20日(日)10:00～12:00
 場 問 味美ふれあいセンター ☎31-3522 申 ～7/25 費 有

シニアのためのAndroid

スマートフォン講座(基本編) ID 1031754

時 8月22日(火)14:00～16:00
 場 問 東部市民センター ☎92-8511 申 ～8/3 費 有



名城大学連携講座「農耕地雑草の生き残り戦略について」

ID 1031765
 時 8月23日(水)13:30～15:20
 場 鷹来公民館 問 文化・生涯学習課 ☎85-6447 申 ～8/10

中部大学エクステンション
カレッジ秋学期

ID 1031765
 時 9月21日(木)～令和6年1月19日(金)〈15回予定〉 場 問 中部大学地域連携センター ☎51-4392 申 7/11～24



市の魅力を投稿しよう！イン
スタグラム講座 写真投稿編

ID 1028830
 時 7月30日(日)13:00～15:00 場 無印良品イーアス春日井(六軒屋町東丘) 問 シティプロモーション推進室 ☎85-6335 申 ～7/12

講座「リメイク教室」牛乳パック
でペン立てを作る

ID 1031617
 時 8月5日(土)10:00～11:30
 場 問 エコメッセ春日井 ☎88-5006 申 ～7/28 費 有

廃棄自転車の部品提供

ID 1002709
 時 8月6日(日)8:30～11:00(9:00までに受け付け、抽選) 場 問 エコメッセ春日井 ☎88-5006

スマートフォンを活用しましょう

ID 1031758
 時 8月の木曜日(3日を除く4回)13:30～15:00 場 問 南部ふれあいセンター ☎85-7878 申 ～7/14 費 有

グループ星空観察会

ID 1031758
 時 8月13日(日)18:00～20:00 場 グルッポふじとう 問 グルッポふじとう図書館 ☎37-4924 申 7/28(9:00)～、先着順



学び・教養など

企画展「食事の考古学」

ID 1022442
 時 7月1日(土)～9月3日(日)9:00～16:30 場 中央公民館 問 文化財課 ☎33-1113

レインボーフリマ

ID 1022442
 時 7月22日(土)10:00～12:00
 場 問 福祉の里レインボープラザ ☎88-7007

園芸教室

ID 1022442
 ①家庭での果樹のせん定
 ②秋冬野菜の栽培について
 時 ①7月29日(土)②8月5日(土)13:30～15:45 場 問 グリーンピア春日井 ☎92-8711 申 7/4～、電話で(先着順) 費 有

あいち自然再生カレッジ

ID 1031855
 ～庄内川に住む生き物を観察してみよう！～
 時 7月29日(土)13:00～16:00
 〈雨天時:8月19日(土)〉 場 高蔵寺ふれあいセンター、庄内川河川敷 問 環境保全課 ☎85-6279 申 ～7/14



がん哲学外来メディカル
カフェ「生前整理の
おはなし&交流会」

ID 1031855
 時 7月11日(火)13:30～15:00
 場 グルッポふじとう 問 グルッポふじとう図書館 ☎37-4924 申 随時



スタインウェイピアノ
開放します



時 ①8月15日(火)12:30～21:00
②8月16日(水)8:45～21:00(1団体1枠(1時間))
場 市民会館 問 かがい市民文化財団 ☎85-6868 申～7/14

スタインウェイピアノ
弾いてみませんか ID 1025946

時 8月16日(水)～18日(金)8:45～18:30(1団体1枠(1時間))
場 問 東部市民センター ☎92-8511 申～7/14 費有

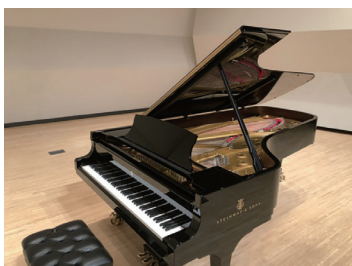

アナログレコードを楽しもう
ID 1031745

時 9月の毎週水曜日(4回)14:00～15:30
場 問 中央公民館 ☎33-1111 申～8/17 費有

立川志の輔独演会



時 9月18日(祝)14:00～
場 市民会館 問 かがい市民文化財団 ☎85-6868 申7/9～費有



手寫葵Concert2023
～ Trio ～



時 10月9日(祝)16:00～
場 市民会館 問 かがい市民文化財団 ☎85-6868 申7/23～費有

体力年齢を知ろう！
「体力測定」【健診受診後6か月以内の人対象】



時 8月3日(木)・8日(火)・17日(木)・19日(土)・22日(火)・24日(木)
8:45～12:00
場 問 保健センター ☎91-3755 申 電話で 費有



愛知障害者委託訓練
就活のためのMOS資格
取得コース



時 9月1日(金)～10月31日(火)
場 犬山市民交流センターフロイデ(犬山市松本町) 問 ハローワーク春日井 ☎81-5135、愛知障害者職業能力開発校 ☎0533-93-2505 申～8/4

芸術・音楽

夜コン ロビコン雅楽
「七夕に聴く幽玄の調べ」



時 7月7日(金)19:00～20:00
場 文化フォーラム春日井 問 かがい市民文化財団 ☎85-6868



ストリートピアノ設置
1周年事業「ピアノ三昧！」

時 7月17日(祝)13:00～16:00
場 問 グリーンピア春日井 ☎92-8711

ミッド・サマー・コンサート
～シックに、カジュアルに～

時 8月5日(土)11:00～15:30
場 問 グリーンピア春日井 ☎92-8711

料理

坂下サボテンキッチン
～夏バテ防止！サボテンコ
ライスづくり～ ID 1013748

時 8月11日(祝)10:00～12:30
場 問 坂下公民館 ☎88-5555 申～7/18 費有



ほっこりご飯が主役に！
具たくさん炊き込みご飯、混ぜご飯
ID 1031567

時 9月13日(水)・27日(水)10:00～12:30
場 問 東部市民センター ☎92-8511 申～8/23 費有

健康・福祉

「ふらっと」精神障がい者の
家族がお互いの悩みを分かち
合う場 ID 1024462

時 7～9月の第3日曜日13:00～
場 総合福祉センター 問 障がい福祉課 ☎85-6186 費有

救命講習会①普Ⅰ②普Ⅲ
ID 1003877

時 ①7月9日(日)9:00～12:00
②7月18日(火)10:00～12:00
場 ①総合福祉センター②かがいげんきっ子センター 問 消防救急課 ☎85-6343 申 ①～7/5②～7/11

「まねきねこ」心の病気がある
人のグループ活動 ID 1024038



時 ①7月20日(木)10:00～②8月17日(木)③9月21日(木)14:00～
場 ①レディヤンかがい②③総合福祉センター 問 障がい福祉課 ☎85-6186 申 ①7/3～19②8/1～16③9/1～20 費①有

今日から始めるロコモ予防
ID 1028022

時 8月23日～9月27日の水曜日(6回)10:00～11:30
場 問 味美ふれあいセンター ☎31-3522 申～8/3 費有

スポーツ

7月フィットネスプログラム 総合体育館 ☎84-7101

| | 火(18日を除く) | 水 | 木 | 金 | 土 | 日(30日を除く) |
|----------------------|---|--------|--|---------|---|--|
| 9:00～10:00 | はじめてエクサ | ヨガ | 脂肪燃焼エクサ | ソフトエクサ | ヨガ | パワフルエクサ |
| 10:30～11:30 | 脂肪燃焼エクサ | ソフトエクサ | ヨガ | ズンバゴールド | はじめてエクサ | |
| 18:30～19:30 | | | ピラティス | | 運動量 少 ↓ はじめてエクサ ソフトエクサ 脂肪燃焼エクサ パワフルエクサ ↓ 多 |  費 有 |
| 20:00～21:00 | ヨガ | ズンバ | ソフトエクサ | 脂肪燃焼エクサ | | |
| 9:00～10:00 | 17日(祝)…はじめてエクサ | | | | | |
| 8月 地域ふれあい運動教室 |  | | 時 木曜日(31日を除く4回)10:00～11:30 場 坂下公民館 申 7/5、9:00～(先着順) 費 有 | | | |



7月フィットネスプログラム 朝宮公園 ☎84-4991

| | 火(18日を除く) | 水 | 木 | 金 | 土 | 日(30日を除く) |
|-----------------------|---|---------|---|------|---|-----------|
| 9:30～10:30 | ヨガ | ズンバゴールド | ソフトエクサ | バレトン | ピラティス | ヨガ |
| 11:00～12:00 | | | | いすヨガ | | |
| 13:30～14:30 | | | ヨガ | | 費 有  | |
| 19:30～20:30 | ヒップホップ | ステップエアロ | ボクシング エアロ | ズンバ | | |
| 9:30～10:30 | 17日(祝)…ヨガ | | | | | |
| 8月 癒やしのストレッチ体操 |  | | 時 火曜日(1日を除く4回)11:00～12:00 申 7/1～15 費 有 | | | |

8月 保健センター ☎91-3755

| | | |
|--------------|----------------------------|--|
| はじめてヨガ | 時 金曜日(11日を除く3回)13:45～14:45 | 申～7/11 費 有  |
| はじめてエアロ | 時 火曜日(1日を除く4回)9:20～10:20 | |
| ナイトヨガ | 時 水曜日(2日を除く4回)20:00～21:00 | |
| ストレッチでリフレッシュ | 時 木曜日(3日を除く4回)13:45～14:45 | |
| ナイトエアロ | 時 木曜日(3日を除く4回)20:00～21:00 | |
| もっと!お気軽運動教室 | 時 金曜日(11日を除く3回)13:30～14:25 | |



かすがいっ子ひろば

なないろクレヨン隊 メモリアルスタンドづくり

時 7月30日(日)10:00~12:00
対 1歳~2歳0か月児とその保護者
申 直接か電話で 費 有

ママのためのリフレッシュ 講座 親子でヨガ

時 7月14日(金)10:00~10:45
対 乳幼児とその母親 申 直接か電話で

児童センター ☎87-6866



水あそび

時 7月21日~9月1日の金曜日(8月11日を除く)10:00~11:30 対 乳幼児とその保護者 申 7/15~

お父さんと一緒

時 ①7月29日(土)②8月20日(日)10:00~11:00 場 総合福祉センター 対 ①1~3歳の双子とその家族②1~3歳児とその父親 申 ①7/1~②7/29~

クリアファイルで作る ステンドグラス

時 7月30日(日)①9:30~10:30 ②10:45~11:45 対 ①年少以上の幼児とその家族②小中学生 申 7/2~、直接か電話で

グループふじとう児童館 ☎37-4926 ID 1029868

①グループミニ②絵本の会
時 ①毎週木曜日②毎週金曜日
11:00~ 対 未就学児

遊びの広場

時 7月8日(土)13:00~17:00
対 小学生

お父さんの講座 わらべうたマッサージ

時 7月2日(日)13:15~15:00
対 生後2か月~1歳0か月児とその父親 申 直接か電話で

小学生の特別工作「SDGs工作」

時 7月8日(土)13:30~15:00
申 直接か電話で

中高生企画 ハンドクラフト 体験

時 毎週日曜日13:00~

グループBaby

時 7月5日(水)①9:00~11:30、
②13:00~14:40 対 乳幼児

夏祭り

時 7月16日(日)9:00~15:00
対 0~18歳

グループEnglish

時 7月27日(木)10:00~11:00
対 小学生

児童館・公民館など

かすがいげんきっ子センター ☎35-3501

なないろ広場 ID 1010354
時 7月6日(木)10:00~11:00 対 0歳児とその保護者

ふれあい広場 ID 1027855
時 ①7月13日(木)②7月20日(木)
③7月27日(木)10:30~11:00 対 ①0歳児とその保護者②1歳児とその保護者③2・3歳児とその保護者

家族であそぼう ID 1010371
時 7月16日(日)10:30~11:00
対 1歳児とその家族

子ども講座「チリメンモンスターを探そう」 ID 1010361
時 8月26日(土)10:00~11:30
対 小学生 申 ~7/12

ファミリークッキング
「キラキラぷるぷる夏色ゼリー」 ID 1010374
時 8月27日(日)13:00~15:00
対 小学生とその保護者 申 ~7/12 費 有

交通児童遊園 ☎81-1301

①読み聞かせの会 ID ①1012025
②お話の部屋 ID ②1012027
時 ①7月8日(土)②7月16日(日)
14:00~14:30

陶芸教室 ID 1013539
時 7月29日(土)、8月19日(土)、
9月9日(土)10:00~11:30 対 小学生 申 7/8~ 費 有

将棋大会 ID 1015454
時 8月5日(土)10:00~11:30 対 小学生 申 7/15~

手品教室 ID 1010383
時 8月9日(水)10:00~11:30 対 小学3~6年生 申 7/22~ 費 有

時 とき 場 場所 対 対象 問 問い合わせ 申 申し込み
費 費用 ID 市ホームページ ID

※申し込み…先着順で時間の記載がないものは午前8時30分から

- ・内容や申し込み方法など詳しくは、各ホームページ、イベントカレンダーを見るか、各施設や主催者に問い合わせてください。
- ・「ページ番号検索」にIDを入力して、簡単に検索できます。



イベントカレンダー



市ホームページ



©The City of Saka
市の著作権はすべて保留されています。

鷹来公民館
☎84-7071

子ども劇場 ID 1011554
時 7月8日(土)13:30～14:30
対 幼児～小学生(幼児は保護者同伴)

ゼロから始めるストリートダンス～キラキラ笑顔でときめく挑戦～ ID 1031621
時 7月30日～8月27日の日曜日(13日を除く)10:00～12:00
対 小中学生(小学4年生以下は保護者同伴)甲～7/5

味美ふれあいセンター
☎31-3522

「若旦那と楽しむ、和文化ワークショップ」～親子で一緒に、ミニ畳作り、藍染めハンカチ作り、写経体験～ ID 1028256
時 7月29日(土)10:00～12:00
対 小学生とその保護者 甲～7/20 費有



子ども運動教室①キッズ編
②ジュニア ID ①1028254
アスリート編 ID ②1028255
時 8月10日(木)・17日(木)①13:30～14:30②15:00～16:00
対 ①小学1～3年生②小学4～6年生 甲～7/21

ホテルプラザ勝川シェフ presents 親子スイーツ教室 ID 1028257
時 8月22日(火)・29日(火)10:00～13:00 対 小学3年～中学生とその保護者 甲～7/27 費有

夏休み子ども将棋教室 ID 1028007
時 8月24日(木)・25日(金)13:30～16:00 対 将棋の駒の動かし方が分かる小学4年～中学生 甲～8/4

坂下公民館
☎88-5555

親子で楽しくクッキング！夏休みのランチづくり ID 1014587
時 7月29日(土)、8月5日(土)10:00～12:00 対 小学生とその保護者 甲～7/11 費有

夏の思い出を絵に描こう！子ども絵画講座 ID 1013838
時 8月8日(火)・15日(火)9:30～12:00 対 小学生 甲～7/18

親子でチャレンジ！宝石みたいなカラフルお菓子づくり ID 1014447
時 8月19日(土)・26日(土)10:00～12:00 対 小学生とその保護者 甲～7/25 費有

親子でチャレンジ！パラスポーツ「ボッチャ」体験 ID 1014593
時 8月20日(日)10:00～11:30 対 小中学生とその保護者(保護者1人につき子ども2人まで) 甲～7/25

ヘルスメイト直伝！夏休み最後 ジュニアのお弁当づくり ID 1012828
時 8月30日(水)10:00～12:30 対 小学4年～中学生 甲～8/8 費有

南部ふれあいセンター
☎85-7878

親子で体験！楽しい手打ちそば作り ID 1031755
時 ①8月8日(火)②8月10日(木)9:00～12:00 対 小学生とその保護者 甲～7/14 費有

夏休み子ども工作教室～クラフトバンドで作品を作ろう～ ID 1031761
時 8月23日(水)・30日(水)〈2回〉10:00～11:30 対 小学3～6年生 甲～7/14 費有

マジック教室

時 8月5日(土)①9:30～10:30②10:40～11:40 対 小中学生 甲7/9～、直接か電話で

レクスポ体験いろいろなスポーツを楽しもう

時 8月11日(祝)10:00～11:30 対 幼児～小中学生 甲7/16～、直接か電話で

親子川遊び教室

時 8月23日(水)9:00～15:00 場 多治見市土岐川観察館(多治見市平和町) 対 小中学生とその保護者 甲7/29～

中央公民館
☎33-1111

子どもの部屋 ID 1031624
時 7月23日(日)10:30～12:00 対 乳幼児～小学生(乳幼児は保護者同伴) 甲6/30(9:00)～、電話で(先着順)

夏休みキッズ講座 和紙スイーツ®和紙で作る「パフェ」【託児付き】

ID 1031739
時 8月2日(水)10:00～11:30 対 小中学生(低学年は保護者同伴) 甲～7/12 費有



親子講座「バトンを使って楽しく踊ろう」 ID 1031738

時 8月19日(土)・26日(土)10:00～11:00 対 年少～小学3年生とその保護者 甲～7/12

西部ふれあいセンター
☎33-0808

夏休み子ども劇場

ID 1017344
時 8月19日(土)10:30～12:00 対 幼児～小学生(幼児は保護者同伴) 甲～7/17

ハーモニー春日井
☎88-0677

ドドンと挑戦！夏の子ども
和太鼓体験講座 ID 1019660
時 8月の毎週土曜日(4回)10:00
～11:30 対 小学生 甲 ～7/21 費 有



文化・生涯学習課
☎85-6447

中部大学連携講座ジュニア
セミナー①関節を治す技術を
応用し、オリジナルキーホル
ダを作ってみよう！
②食べられる！色も変わる!?
不思議なビーズを作ろう！
ID ①1031760
②1031759
時 ①8月1日(火)②8月2日(水)
10:00～11:30 場 中部大学(松本
町1200) 対 小学4～6年生 甲 ～
7/21 費 有

東洋大学連携講座ジュニア
セミナー「親子の理科教室～
にぼしを解剖して環境問題を
考えよう～」 ID 1031766
時 8月11日(祝)10:00～11:30
場 味美ふれあいセンター 対 小
学4～6年生とその保護者 甲 ～
7/21

環境政策課
☎85-6216

夏休み子どもエコライフセミナー
「竹であそぼう！～水でっぽう
作り～」 ID 1013543
時 8月2日(水)14:30～16:30
場 文化フォーラム春日井 対 小
学生とその保護者

農政課
☎85-6236

森林整備作業体験ツアー
ID 1031856
時 8月25日(金)8:00～19:00
場 長野県木曾郡木曾町(集合場
所：市役所) 対 小学生とその保
護者 甲 ～7/31 費 有

エコメッセ春日井
☎88-5006

講座「夏休み親子工作教室」
①組子で作る水車②ダンボール
を使ってダンボールカーを作る
③小枝で可愛い動物を作る
時 ①8月19日(土) ID ①1031618
②8月20日(日) ID ②1031619
③8月27日(日) ID ③1031620
10:00～11:30 対 ①小学4年生
以上とその保護者②3歳～小学
生とその保護者③小学生とその
保護者 甲 ①～8/11②～8/12③～
8/19 費 有



少年自然の家
☎92-8211

あそびむしくらぶ
【夜の森探検】
時 8月26日(土)18:00
～19:30 対 2・3歳児を含む家
族 甲 7/1～15 費 有



福祉の里レインボープラザ
☎88-7007

七夕会ミニ
時 7月7日(金)10:30～11:00
対 未就園児とその保護者 甲
7/2(9:00)～、直接か電話で(先
着順)



初心者向けの
マジック教室～
マジックを楽しもう！
時 9月3日(日)、10月8日(日)、
11月5日(日)10:00～11:30 対
18歳未満とその保護者 甲 ～
7/28 費 有



児童館・公民館など

高蔵寺ふれあいセンター
☎51-0002

ダンボールでつくろう！
わくわくミニチュアハウス
ID 1031852
時 8月17日(木)10:00～12:00
対 小学生(2年生以下は保護者
同伴) 甲 ～7/30 費 有
すぐに遊べる☆楽しい手品
ID 1031853
時 8月21日(月)13:30～15:00
対 小中学生(小学2年生以下は保
護者同伴) 甲 ～8/5 費 有

知多公民館
☎32-8988

かわいい動物パンと惣菜パン
を作ろう！ ID 1030101
時 8月19日(土)10:00～12:00
対 小学生とその保護者 甲 ～
7/8 費 有
ゼリーにお花が咲いた！
かわいいフラワーゼリーを
作ろう ID 1031750
時 8月20日(日)①10:00～12:00
②13:00～15:00 対 小中学生と
その保護者(保護者1人につき子
ども2人まで) 甲 ～7/8 費 有



グループふじとう図書館
☎37-4924

読書感想文書き方講座
時 7月23日(日)①10:00～11:30 ②
13:00～14:30 対 ①小学1～3年
生②小学4～6年生 甲 7/9(9:00)
～、先着順
大(?)科学実験でくすりの
ヒミツにせまる
時 8月5日(土)10:00～11:30 対
小学4～6年生 甲 7/15(9:00)
～、先着順



スポーツ施設

朝宮公園
☎84-4991

速く走れるようになろう!



時 ①8月4日(金)②9日(水)③16日(水)④24日(木)⑤25日(金)
①③⑤17:30~18:45②④⑨9:15~10:30 ※雨天中止 対 小学生
申 7/1~15 費 有

サンフロッグ春日井
☎56-2277

クロールを覚えよう
(夏短期)



時 ①②8月14日(月)~18日(金)
③8月28日(月)~9月1日(金)
<各5回> ①8:30~9:45②③
18:00~19:15 対 小学生 申 7/1~15 費 有

戸外で遊ぶときは、帽子をかぶり、小まめに水分を補給するなど、各自で暑さ対策に努めましょう。

文化財課
☎33-1113

お寺で座禅!文化財どきどき体験!
ID 1001464
時 7月26日(水)10:00~12:00
場 密蔵院(熊野町3133) 対 小学生とその保護者(1組3人まで)
申 ~7/14 費 有



昔のくらしへタイムスリップ!

ID 1014183
時 8月19日(土)9:30~12:00
場 中央公民館 対 小学生とその保護者(1組3人まで) 申 ~7/14 費 有

あい農パーク春日井
☎37-1831

おいしくベジ食べ教室



時 7月30日(日)10:00~13:00
対 小学生とその保護者 申 ~7/12 費 有



陶芸体験教室



時 8月5日(土)10:00~11:30
対 小学生とその保護者 申 ~7/19 費 有

図書館
☎85-6800

読書感想文書き方教室

ID 1013758
時 7月22日(土)①10:00~11:30
②13:00~14:30 ③15:00~16:30
対 ①小学1・2年生②小学3・4年生③小学5・6年生 場 文化フォーラム春日井 申 ~7/7

レディヤンかすがい
☎85-4188

親子ダンボール工作教室~パターゴルフ場を作ろう~

ID 1016938
時 8月27日(日)10:00~11:30
対 小学生とその保護者 申 ~7/30 費 有

男女共同参画課
☎85-4401

レディヤンかすがい 親子ひろば
水遊びをしよう!

ID 1031622
時 7月20日(木)10:00~11:00
場 レディヤンかすがい 対 未就学児とその保護者

春日井サイエンスフェスタ
2023

ID 1028993
時 7月30日(日)10:00~15:00
場 レディヤンかすがい 対 小中高生

ライオンの研究所とつながって
実験ができる!~製品づくりの職場
を見てみよう~

ID 1031845
時 8月23日(水)10:00~12:00
場 レディヤンかすがい 対 中高生 申 ~7/28

環境保全課
☎85-6279

夏休み自然環境学習会

①高森山で自然散策をしてみよう!
②水のオリンピック
(水を使った色々な実験と体験)

ID ①1031851
②1031850
時 ①8月5日(土)9:30~12:00
<雨天時:6日(日)>②8月29日(火)9:30~12:00(雨天決行)場
①高森山公園②落合公園管理棟
対 小学生とその保護者 申 ①~7/21②~8/18

紙芝居とお話を聞く会(8月)

♥赤ちゃんのためのおはなし会 ◆すくすく読み聞かせ会 ★語り聞かせ会
※各回30分間



図書館

5日(土)・★12日(土)・19日(土)15:00~、
◆10日(木)11:00~、
9日(水)・23日(水)15:30~

グルッポふじとう

♥4日(金)10:30~、18日(金)15:30~、
25日(金)15:00~、26日(土)14:30~

文化フォーラム春日井

♥11日(祝)・♥25日(金)10:30~

問 図書館 ☎85-6800、グルッポふじとう図書館 ☎37-4924

坂下公民館

5日(土)10:00~

鷹来公民館

12日(土)13:30~

南部ふれあいセンター

16日(水)16:15~

西部ふれあいセンター

♥18日(金)10:30~

グリーンパレス春日井

19日(土)14:00~

市民の広場

アイコン説明 … 時 とき 場 場所 内 内容 対 対象 講 講師 定 定員 費 費用 持 持ち物 申 申し込み 問 問い合わせ
申込共通項目 … 催し(講座)名、住所、(参加者全員の)氏名(ふりがな)、電話番号

初心者のための「太極拳入門」

時 8月の毎週土曜日午前11時～正午
場 神領小学校
定 30人(先着順)
費 1500円
申 7月25日(火)〈必着〉までに、はがきに**上の申込共通項目**と年齢を書いて、〒486-0804鷹来町4196-3、総合体育館へ
問 市武術太極拳協会・劉(りゅう) ☎090-9926-3065

市硬式庭球連盟の催し

①初中級硬式テニス大会

時 8月5日(土)午前9時から〈予備日12日(土)〉
場 朝宮公園
内 一般男子・女子ダブルス
定 一般男子36組、女子24組(先着順)※1人が市内在住か通勤、在学の組も可
費 (1組)3000円

②ミックスダブルス硬式テニス大会

時 8月20日(日)午前9時から〈予備日27日(日)〉
場 朝宮公園
内 混合ダブルス
定 64組(先着順)※1人が市内在住か通勤、在学の組も可
費 (1組)3000円

①②共通の申し込み

申 ①7月20日(木)②8月3日(木)〈必着〉までに、往復はがきに**上の申込共通項目**と年齢、種目(①のみ)、市外在住の人は勤務先が学校名を書いて、〒486-0804鷹来町4196-3、総合体育館へ
問 市硬式庭球連盟・水野 ☎090-3939-4827

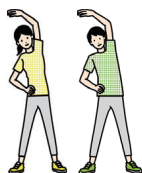

春日井・多治見音楽コンクール

時 8月1日(火)午前10時～午後6時(9時45分開場)
場 東部市民センター
内 ピアノ・バイオリンの演奏審査および特別審査員・ジェラルドプーレ他の講師演奏あり(3部制)
定 80人(先着順)
問 同実行委員会・原 ☎080-3092-2429

森のようちえんねっこぽっこ親子で夏のおさんぽ&水遊び体験

時 7月7日(金)午前10時～午後0時15分
場 廻間町周辺(申込後詳細連絡)
内 親子でおさんぽと自然の中の水遊びを楽しむ
対 小学生以下とその保護者
定 15組(先着順) **費** 500円
申 7月6日(木)までに、Eメールに**上の申込共通項目**と年齢、性別を入力して、森のようちえんねっこぽっこ・澤井(Eメール nekkonhoiku@yahoo.co.jp)へ

みんなのスポーツ

市スポーツ協会加盟団体主催の催し・講座をお知らせします。

陸上記録会

時 8月19日(土)午後4時30分から(雨天決行)
場 スポーレ春日井
対 小学生以上の人
費 1種目500円、リレー(1チーム)1000円
申 7月1日(土)～21日(金)〈必着〉までに、個人はGoogleフォームから、団体は所定のExcelフォーマットに必要事項を入力して、Eメールで(いずれも市陸上競技協会ホームページに用意)
問 市陸上競技協会・高塚 ☎090-8730-9434(当日のみ)、Eメールkasugai.rikkyo@gmail.com



まちのイベントニュース

掲載を希望する人は、希望号の1か月前までに掲載申請書を提出してください。詳しくは、市ホームページを見てください。



ID:1009785

市制80周年記念テニス大会男子ダブルス

時 7月16日(日)〈予備日23日(日)〉午前8時30分～午後7時
場 朝宮公園
内 初中級・オープン別にリーグ戦後、順位別トーナメント
対 一般(学生不可)※市外在住の組も可
定 64組128人(先着順)
費 (1組)3300円
申 7月15日(土)までに、市硬式テニス連盟ホームページから ※LINEの登録が必要
問 市硬式テニス連盟・山本 ☎080-1613-0718



木もれび相談室

時 平日午前10時～午後4時
場 三原ビル3階(鳥居松町5)
内 自分の好きなことや得意なことなど支援員と一緒に楽しく過ごす
対 障がい者手帳を持っている人(自立支援受給者証でも可)
問 地域活動支援センター・石神 ☎080-9492-7515

楽しく歌おうジャズスタンダード体験会

時 7月27日(木)午後2時～3時30分
場 ハーモニー春日井
内 ムーンリバー、虹の彼方などにジャズの名曲を楽しく歌う
対 18歳以上の人
定 20人(先着順)
申 7月1日(土)～27日(木)に、電話かEメールに氏名と電話番号を入力して、春日井ジャズクワイヤー・原山(☎050-5241-8199、Eメール mokaneko39@yahoo.co.jp)へ

みんなの文化・音楽

市文化協会、音楽連盟加盟団体等主催の催し・講座をお知らせします。

やさしい水墨画

時 9月の毎週水曜日(4回)午前10時～正午
場 レディヤンかすがい
講 山下勝一
定 15人(抽選) **費** 1500円
持 筆(大・小)、文鎮、下敷き、皿2枚、雑巾、水入(貸し出し可)
申 7月31日(月)〈必着〉までに、往復はがき(1人1枚)に**右上の申込共通項目**と貸し出し希望者は「貸出希望」と書いて、〒486-8686春日井市文化・生涯学習課(☎85-6079)へ
問 市水墨画協会・山下
☎ 31-1107

クラシックギター初心者講習会

時 9月7日～10月5日の毎週木曜日(5回)午後7時～9時
場 文化フォーラム春日井
講 永松敏夫 **定** 20人(抽選)
費 1000円
持 クラシックギター(2000円で貸し出し可)
申 8月10日(木)〈必着〉までに、往復はがき(1人1枚)に**右上の申込共通項目**と貸し出し希望者は「貸出希望」と書いて、〒486-8686春日井市文化・生涯学習課(☎85-6079)へ
問 春日井ギターオーケストラ・永松
☎ 070-2669-1630

展示

| 市役所市民サロン ☎ 85 - 6073 | |
|----------------------------------|---------------|
| フォトサークル未来写真展 | 7/1(土)～5(水) |
| 金曜絵の会 第1、第3教室作品展 | 7/10(月)～16(日) |
| みどりのまちづくり20年歩み展 | 7/17(祝)～22(土) |
| 春日井平和展(広島・長崎の被爆パネル) | 7/23(日)～29(土) |
| エコメッセ春日井 ☎ 88 - 5006 | |
| もくもく楽舎 公園や街路樹などの剪定(せんてい)枝で作った生物展 | 7/1(土)～26(水) |
| 岩田正子 エコで作るおしゃれ雑貨展 | |
| 高蔵寺ふれあいセンター ☎ 51 - 0002 | |
| ふれあい水彩画同好会作品展 | 7/12(水)～25(火) |

市ミニテニス協会の催し

①市ミニテニス市民大会

時 8月26日(土)午前9時～午後5時
場 総合体育館
内 ①混合ダブルス②女子ダブルス③ゆつたりの部
対 ①②競技経験のある人③協会未登録の人など **費** 700円

②ミニテニス初心者体験および競技・技術講習会

時 8月5日(土)午前9時～正午
場 落合公園体育館
対 15歳以上の人
定 20人(先着順) **費** 300円

①②共通の申し込み

申 7月23日(日)〈必着〉までに、所定の用紙(総合体育館、市ミニテニス協会に用意)に記入して、〒486-0804鷹来町4196-3、総合体育館へ
問 市ミニテニス協会・松崎
☎ 29-8199

市民ソフトテニス大会

時 9月3日(日)午前9時～午後6時
 〈予備日10日(日)〉
場 朝宮公園 ※予備日は中央公民館
内 ①男子・女子のA・B級、シニア②小学生 ※シニアはミックス可
定 ②のみ10組(先着順)
持 ゼッケン
申 8月10日(木)〈必着〉までに、所定の用紙(総合体育館、市ソフトテニス連盟に用意)に記入するか、はがきに**右上の申込共通項目**と年齢、種目を書いて、〒486-0804鷹来町4196-3、総合体育館へ
問 市ソフトテニス連盟・伊藤
☎ 080-3678-5501

市卓球連盟の催し

①年齢別ダブルス卓球大会

時 7月30日(日)午前9時～午後6時
場 落合公園体育館
内 合計年齢別クラスのダブルス戦 ※男女別
対 令和5年度の連盟登録をした高校生以上の人
費 (1チーム)一般・大学生1000円、高校生600円 ※一般・大学生と高校生からなるチームは1000円
持 ユニフォーム、ゼッケン
申 7月12日(水)〈必着〉までに、所定の用紙(市卓球連盟ホームページに用意)に記入して、Eメールkasugai_table_tennis@yahoo.co.jpへ
問 市卓球連盟・小松
☎ 080-3688-5023



②パパ・ママ卓球大会

時 8月19日(土)1部:午前9時～午後3時(松A、松B、竹組)
 2部:正午～午後5時(梅、桜組)
場 総合体育館
内 シングルス ※大会初出場者は、男性は梅組、女性は桜組より出場
対 既婚者か30歳以上の人
費 参加料700円、ゼッケン代100円(ない人のみ)
持 ユニフォーム、ゼッケン
申 8月2日(水)〈必着〉までに、大会ホームページからか、はがきに**右上の申込共通項目**と年齢、性別、緊急連絡先、前回出場者はその時の組名、初めての人は「初出場」と書いて、〒486-0804鷹来町4196-3、総合体育館へ
問 市卓球連盟・伊藤
☎ 090-3968-3713



展示時間は各施設にお問い合わせください。

| 文化フォーラム春日井 ☎ 85 - 6868 | |
|-----------------------------------|----------------|
| 春日井水墨画協会展 | 7/5(水)～9(日) |
| 日中青少年書道展 | 7/15(土)～17(祝) |
| 縫譜に唄えば～つなぐ技 つながる想い～ | 7/19(水)～23(日) |
| 春日井市立中学校美術部作品展 | 7/27(木)～30(日) |
| 坂下公民館 ☎ 88 - 5555 | |
| 木で昆虫 | 7/6(木)～25(火) |
| 坂下公民館前期市民講座「書に親しむ～はじめてのかな～」受講生作品展 | 7/13(木)～8/1(火) |
| 伊藤博之(所蔵) 鉄道模型(Nゲージ)展示 | 7/29(土)～9/5(火) |
| グリーンピア春日井 ☎ 92 - 8711 | |
| カントリークラフト展 | 7/7(金)～9(日) |
| 煌展 | 7/14(金)～16(日) |
| リボンレイ展示会 | 7/21(金)～23(日) |

| | 催し名・申し込み | とき・ところ | 内容 (対象は市内在住の人に限り) |
|-----|--|---|---|
| 妊婦 | パパママ教室 7/5(水)～各回2日前までに、市ホームページで ID 1002386 | 2(水)・9(水) 9:30～11:30 総合保健医療センター | 出産に向けての心と体の変化や育児について学ぶ 対 定 妊娠6か月(20週)以降のママとパパになる人(1人でも可)・各13組(先着順) 持 母子健康手帳 |
| | 日曜パパママ教室 7/5(水)～8/3(木)までに、市ホームページで ID 1002387 | 6(日)10:00～11:45 総合保健医療センター | 赤ちゃんを迎えるために必要なことを学ぶ 対 定 妊娠7か月(24週)以降の初めてママとパパになる人(夫婦で参加)・36組(先着順) 持 母子健康手帳 |
| 乳幼児 | 乳幼児健康相談 随時、電話で | ①4(金)9:30～11:00 総合保健医療センター ②18(金)9:30～11:00 保健センター | 乳幼児の発育発達、言葉、離乳食、授乳、口のケア、食べさせ方などの相談 持 母子健康手帳、バスタオル |
| | モグモグごっくん教室 7/5(水)～各回2日前までに、市ホームページで ID 1030074 | ①8(火)9:45～11:30 総合保健医療センター ②16(水)9:45～11:30 保健センター | 生活リズム・離乳食・口のケア・食べさせ方などを学ぶ 対 定 4～6か月児(第1子)の保護者・①22組②18組(先着順) 持 母子健康手帳、バスタオル |
| | カミカミ歯っぴー教室 7/5(水)～8/21(月)までに、市ホームページで ID 1030090 | 23(水)9:45～11:30 総合保健医療センター | 生活のこと・離乳食・口のケア・食べさせ方などを学ぶ 対 定 8～11か月児(第1子)の保護者・18組(先着順) 持 母子健康手帳 |
| | Uターン育児塾～祖父母の育児教室～ 7/5(水)～8/24(木)までに、市ホームページで ID 1002388 | 28(月)9:30～11:00 総合保健医療センター | ママ・パパを応援する育児について学ぶ 対 定 もうすぐ孫が生まれる人か、おおむね生後2か月までの孫がいる人・16人(先着順) |

ID 市ホームページID 対 対象 定 定員 持 持ち物

桜の開花時期。名古屋の過去のデータを調べてみますと、私が生まれた1963年は4月2日に開花。ちなみに今年2023年は3月17日に開花しました。そして、今年5月29日。名古屋地方気象台は「東海地方が梅雨入りしたとみられる」と発表しました。平年より8日早く、昨年より16日早い梅雨入り。5月中の梅雨入りは実に2013年以来10年ぶりとのことでした。

次に、名古屋の最高気温。今から100年前の1923年7月は35・8度、平均気温は25・0度でした。一方、昨年2022年7月の最高気温は38・4度、平均気温は27・5度でした。暑さが増しています。7月の季語には、炎暑、大暑、極暑など夏の暑さを表す季語がありますが、わがまち春日井の夏も確かに暑い。

季節感が変化してきているようにも思えます。皆さんの季節感はいかがでしょう。さて、いよいよ夏。体が暑さに慣れていない状態で、暑い日が続くこの時期は注意が必要です。熱中症は、気温や湿度が高い環境に長くいることで、体内の水分や塩分のバランスが崩れ、体温調節機能がうまく働かなくなることで起こる原因で起るようです。

本格的な暑さを迎える前に熱中症対策について今一度考え、暑さを避ける、気温が高い時間帯は無理をしない、涼しい服装にする、日傘や帽子を利用する、こまめに水分補給をするなど、まずは自分で出来る熱中症予防を是非心がけ健康に過ごしていただきたいと思えます。

100年前の7月の最高気温と熱中症対策!!



かすがい

起

承

転

結

市長 石黒直樹

No.10

休日・平日夜間急病診療所

| | | | | |
|------|---------------------------|-------------|-------------|--|
| 場所 | 総合保健医療センター（鷹来町1） ☎84-3060 | | | |
| 診療科目 | 診療時間 | | | |
| | 平日夜間 | 土曜日 | 日・祝休日 | |
| | 内科・小児科 | 21:00～23:30 | 18:00～21:00 | 9:00～12:00、 13:00～17:00、 18:00～21:00 |
| | 外科 | _____ | _____ | 9:00～12:00 |
| 歯科 | _____ | _____ | 9:00～12:00 | |

- 受け付けは、いずれも診療開始30分前から終了30分前まで
- 保険証、受給者証、現金などが必要です。

日曜日・水曜日時間外の市役所業務

| 業務を行っている課 | 業務内容 (下記の業務のみ受け付け) | 日曜日 | | 水曜日時間外 | |
|---------------------|--------------------------------|-------------|----------------------------|--------------|--------|
| | | 月日 | 時間 | 月日 | 時間 |
| 戸籍住民課 ☎85-6136 | 戸籍届、住民異動届、印鑑登録、住民票の写しなどの証明書の発行 | 7/2・9・23・30 | | 7/5・12・19・26 | ～19:30 |
| 市民税課 ☎85-6093 | 所得課税証明書、事業所証明書の発行 | | 8:30～12:00、 13:00～17:00 | | |
| 保険医療年金課 ☎85-6156 | 国民健康保険加入・喪失の届け出 | 7/30 | | | |
| 収納課 ☎85-6111 | 市税等の納付、納税に関する相談、納税等証明書の発行 | 7/2・30 | 9:00～12:00、 13:00～16:00 | 7/5・12・19・26 | ～19:00 |

市税等の納期限

- ・固定資産税・都市計画税 第2期
- ・国民健康保険税 第2期
- ・介護保険料 第1期

納期限: 令和5年7月31日(月)

納付場所や納付方法などは納付書裏面または市ホームページをご覧ください。
なお、納付書紛失の際は収納課(☎85-6111)まで連絡してください。



ID:1003452

まちの動き

| | | |
|----------------------|-----------|---------|
| 人口 | 30万8270人 | (-1357) |
| 世帯数 | 14万1296世帯 | (+947) |
| 令和5年6月1日現在()内は前年同月比 | | |
| 救急件数 | 1231件 | (6369件) |
| 火災発生件数 | 6件 | (38件) |
| 交通事故死亡者数 | 0人 | (0人) |
| 令和5年5月()内は1月からの累計 | | |

水道修繕

| 公道 | 宅地内(有料) |
|--|--|
| 平日 8:30～17:15 水道工務課 ☎85-6420 土・日曜日、祝休日、夜間 市役所守衛室 ☎81-5111 | 春日井市管工事業協同組合(☎83-8288) または、市指定給水装置工事事業者 ※アパートやマンションなどは、 事前に管理者へ |
| 火災情報 ☎44-0119 | |



市指定給水装置
工事事業者一覧
ID:1021843



入鹿用水があったとされるみち

「なべぶた」^{おおて} 帯には、近世初頭まで大手池といいう大きなため池がありましたが、入鹿用水完成後に新田となりました。現在の

なべぶた

春日井のおもしろ地名

春日井郷土史研究会 小木曾



なべぶた

サンフロッグ春日井南側

大手小学校南側の水路が当時の入鹿用水の名残です。この水路は小牧市下末から田楽町にかけて段丘を南下し、岩野町2丁目向きを西に変え、前並町方面へと流れています。この辺り帯は南北の段丘間の狭い低平地であるため、血状池が集中的に発生し、そこへ下原町方面からの小川の水も流れ込み、しばしば水があふれました。そうした景観が「鍋蓋」に見立てられたと考えられます。

※低い所にある、じめじめした土地