



「手洗い」・「マスクの着用」
「3密の回避」を徹底しましょう!

令和3年
2月15日号

No.1701

あなたとの絆



春日井

「私は、だまされない。」

特殊詐欺に注意!

市内の特殊詐欺
発生状況

令和元年
被害額 約6900万円

+約2500万円



令和2年
約9400万円

「特殊」な詐欺とは?

電話で身内や警察官、市役所などをかたり、相手を信用させ、お金をキャッシュカードさらにカードの暗証番号をたくみに聞き出し、だましとる犯罪

(例)オレオレ詐欺、ワクチン接種詐欺、還付金詐欺 など



市内では、詐欺犯人にキャッシュカードをだましとられる被害が増えています。
知らない人にキャッシュカードを絶対に渡さない!暗証番号を絶対に教えない!

振り込め詐欺などの被害防止対策「通話録音装置配付事業」は6ページへ



STOP！コロナ偏見・差別

一人で悩まず相談を

新型コロナウイルス感染症に関連して、感染された人やその家族、医療関係者などの対象に携わっている人やその家族、帰国者、外国人などに対するさまざまな場面での心ない言動や SNS での誹謗中傷などが課題となっています。

感染症を理由とした不当な差別やいじめなどは、いかなる場合でも決してあってはなりません。今こそ思いやりの気持ちを持ちましょう。

法務省人権相談窓口

みんなの人権 110 番 ☎ 0570 - 003 - 110
平日午前 8 時 30 分～午後 5 時 15 分

名古屋法務局春日井支局 ☎ 81 - 3210
平日午前 8 時 30 分～午後 5 時 15 分

子どもの人権 110 番 ☎ 0120 - 007 - 110
平日午前 8 時 30 分～午後 5 時 15 分

女性の人権ホットライン ☎ 0570 - 070 - 810
平日午前 8 時 30 分～午後 5 時 15 分

外国語人権相談ダイヤル ☎ 0570 - 090 - 911
平日午前 9 時～午後 5 時

インターネットからも
相談ができます



総務省
ホームページ

春日井市 相談窓口

市民相談コーナー ☎ 85 - 6620



公営有料駐輪場の料金改定について

都市政策課 ☎ 85 - 6051

4月1日（木）から、JR 勝川駅・春日井駅・神領駅の料金を統一します。定期券の空き状況や販売方法については、各施設へ問い合わせてください。

自転車	一時利用		110 円
	1 か月	一般	2090 円
		高校生以下	1880 円
	3 か月	一般	6020 円
		高校生以下	5380 円
	6 か月	一般	1 万 1730 円
		高校生以下	1 万 500 円

バイク	一時利用		160 円	
	50 cc 以下	定期利用	1 か月	3140 円
			3 か月	9040 円
			6 か月	1 万 7580 円
	50 cc 超 125 cc 以下	一時利用		210 円
		定期利用	1 か月	3670 円
3 か月			1 万 560 円	
6 か月	2 万 550 円			



勝川駅西自転車等駐車場
☎ 31 - 5005
勝川駅東自転車等駐車場
☎ 32 - 3366



春日井駅北口自転車等駐車場
☎ 82 - 1147



神領駅北口自転車駐車場
☎ 85 - 4605
(自転車のみ)

下記の妊婦や乳幼児向けの教室などについては、**来場時に検温を行います**ので、協力をお願いします。熱がある場合は参加できないことがあります。新型コロナウイルス感染症の影響により、内容が変更となる場合があります。



暮らしに役立つ / 子育て情報

※1月29日時点

このコーナーでは、子ども・親子向けの講座や催しを掲載しています。

行事名	とき・ところ	内容 (乳幼児は保護者同伴・市内在住の人に限り)
日曜母子健康手帳交付教室 ～プレママ教室～ 要予約 子 ☎3/12(金)まで	14(日)10:00～11:20 総合保健医療センター	母子健康手帳の交付と妊娠中の健康管理について学ぶ 定員 10組 持ち物 妊娠届出書、マイナンバーの通知カードと運転免許証など本人確認のできるもの かマイナンバーカード、スリッパ
パパママ教室 要予約 子 ※常時受け付け	3(水)・10(水) 9:30～11:00 総合保健医療センター	出産に向けた体と心の話、母乳や赤ちゃんの世話の話 対象・定員 妊娠6か月以降のママとパパ・各日15組 (先着順) 持ち物 母子健康手帳、スリッパ
日曜パパママ教室 要予約 子 ☎3/12(金)まで	14(日)10:00～11:20 総合保健医療センター	赤ちゃんとの生活や父親の役割についての講話、おむつ交換のデモンストレーション 対象・定員 妊娠7か月以降の初めてママとパパになる人・36組(先着順) 持ち物 母子健康手帳
乳幼児健康相談 要予約 子 ※常時受け付け	12(金)9:30～11:00 総合保健医療センター 19(金)9:30～11:00 保健センター	乳幼児の発育発達、言葉、離乳食、母乳、口のケア、食べさせ方などの相談 持ち物 母子健康手帳、バスタオル ※相談対象の乳幼児1人につき、保護者1人の来場をお願いします。
モグモグ健康教室 ♠ 要予約 健 ☎2/18(木)から	9(火)・18(木) 10:00～11:30 総合保健医療センター	5、6か月ごろからの離乳食と食べさせ方について学ぶ 対象・定員 4～5か月児の保護者・各日30組(先着順) 持ち物 母子健康手帳
カミカミ健康教室 ♠ 要予約 健 ☎2/19(金)から	①11(木)②23(火) 10:00～11:30 ①総合保健医療センター ②保健センター	9か月ごろからの離乳食と虫歯予防について学ぶ 対象・定員 8～9か月児の保護者・①30組②20組(先着順) 持ち物 母子健康手帳
パクパク健康教室 要予約 健 ☎2/24(水)から	17(水)10:00～11:30 保健センター	幼児期の食事と食育について学ぶ 対象・定員 おおむね1～2歳児の保護者・18組(先着順) 持ち物 母子健康手帳
ひよこ教室 要予約 児 ☎2/16(火)8:30から	①11(木)10:00～10:30、 11:00～11:30(二部制) ②18(木)10:00～10:30 ③18(木)11:00～11:30 児童センター	親子のふれあいや楽しい遊びを通じた友達づくり 対象・定員 ①4～11か月児②1歳児③2～3歳児・各10組 持ち物 ①バスタオル1枚

子 …子ども政策課(☎ 85-6170) **健** …健康増進課(☎ 85-6164) **児** …児童センター(☎ 87-6866)

※「ふれあい広場」は休み かがすがいげんきっ子センター(☎ 35-3501)

♠の教室…月齢から外れていて参加を希望する場合は連絡してください。



●子育てに関するイベント情報は、子育て情報発信サイト「春日井ハッピーマムズ」も活用してください。

に役立つ /

て 情 報

※1月29日時点

● 子育てサポートキャラバン隊(4月)※予約制

保育士などが行う子育て支援サロン

ところ

とき:10:00~11:00

南部ふれあいセンター ① 6(火) ①② 7(水) ② 14(水) ③ 21(水)

味美ふれあいセンター ① 12(月) ②③ 26(月)

落合公園体育館会議室 ④ 19(月)

坂下公民館 ④ 15(木)

鷹来公民館 ④ 22(木)

西部ふれあいセンター ④ 8(木)

※令和3年4月より、「グリーンパレス春日井・プレイルーム」から、「落合公園体育館会議室」へ会場が変更になります。

対 ① 0歳 ② 1歳 ③ 2、3歳 ④ 0~3歳

※未就園児のみ。利用人数の制限あり(予約制)

申 4月分の予約開始は、3月1日(月)から直接か電話で

問 子ども政策課(☎85-6206)

● 紙芝居とお話を聞く会(3月)

♥ 赤ちゃんのためのおはなし会

◆ すくすく読み聞かせ会

★ 語り聞かせ会

図書館

3(水)・◆11(木)11:00~、
6(土)・★13(土)・20(祝)15:00~、
10(水)・17(水)・24(水)15:30~、

文化フォーラム春日井

♥12(金)・♥26(金)10:30~

グルッポふじとう

♥5(金)10:30~、19(金)15:30~
26(金)15:00~、27(土)14:30~

味美ふれあいセンター

13(土)11:00~

高蔵寺ふれあいセンター

13(土)14:00~

南部ふれあいセンター

休み

西部ふれあいセンター

♥19(金)10:30~

鷹来公民館

13(土)13:30~

坂下公民館

6(土)14:00~

中央公民館

20(祝)11:00~

グリーンパレス春日井

休み

※各回15分間。入場人数の制限あり(当日先着順)

問 図書館(☎85-6800)、グルッポふじとう図書館(☎37-4924)

● 催し(3月)

にこにこ劇場

かすがいげんきっ子センター(☎35-3501)

時 3月14日(日)午前11時~11時30分 内 劇、大型絵本の読み聞かせ、手遊びなど 出 はじめの一步 対 乳幼児と小学生(乳幼児は保護者同伴) 定 20組(先着順)

わくわく!ふれあいワールド

ささえ愛センター内、国際交流ルーム(☎56-1944)

親子でイースターを楽しもう!

時 3月20日(祝)①午前9時50分~10時40分②午前11時10分~正午 内 欧米の行事イースターを楽しむ。英語の歌の手遊びや、イースターエッグ作り、たまご拾いゲームなど 対 1歳~年長児の子どもとその保護者 定 各回7組(抽選)

※1組につき保護者1人と子ども2人まで 持 ゆで卵(白)2個、クレヨンか油性カラーペン

申 3月4日(木)〈必着〉までに、往復はがき(1組1枚)に左上の申込共通項目と①②の別を書いて、〒486-0837春見町3へ

● 講座(3月)

文化・生涯学習課

☎85-6447

中部大学連携講座ジュニアセミナー「ロボットプログラミング講座」

時 3月6日(土)午前9時30分~午後0時30分 場 中部大学(松本町) 内 ロボット研究最先端の話とロボットを思い通りに動かすプログラムの作り方を体験する 講 中部大学教授・藤吉弘巨、講師・藤井隆司 対 小学6年~中学3年生 定 20人(抽選)

申 2月25日(木)〈必着〉までに、はがき(1人1枚)に左上の申込共通項目と年齢(学年)、性別、保護者名を書いて、〒486-8686春日井市文化・生涯学習課へ

市公式アプリ
「春ポケ」



市ホームページ
(イベントカレンダー)



● 講座は、一部を除き、市ホームページや「春ポケ」からも申し込みができます。

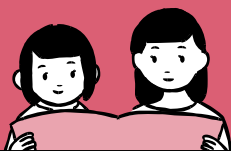

市スポーツ協会加盟団体の講座

①初心者の空手教室

時 3月6日(土)・13日(土)〈2回〉午後1時30分～3時30分 場 総合体育館 対 年長以上の人(年長は保護者同伴)
定 30人(先着順) 費 受講料500円 問 市空手道連盟・竹内(☎080-5119-1037)

②春休み ジュニアボウリング教室

時 3月25日(木)・26日(金)〈2回〉午後2時～4時 場 オークランドボウル春日井(鳥居松町3) 対 小学3年～中学生
定 30人(先着順) 費 受講料1200円(ゲーム代・貸靴代・教材費・傷害保険料込み)
問 市ボウリング協会・高橋(☎090-7436-4104)

申 ①は2月27日(土)〈必着〉、②は3月19日(金)〈必着〉までに、往復はがきに上の申込共通項目と年齢、②は性別も書いて、〒486-0804鷹来町4196-3、総合体育館へ ※②は直接、オークランドボウル春日井でも可

グルッポふじとう児童館

☎37-4926

①骨盤ベルト体操

時 3月12日(金)午前10時～10時45分 対 乳幼児とその保護者 定 5組(先着順) 講 武藤加奈江

②親子でヨガ

時 3月19日(金)午前10時～10時45分 対 乳幼児とその保護者 定 5組(先着順) 講 井神七子

③はじめてのEnglish

時 3月25日(木)午前10時～10時50分 内 身近なものを英語で表現する 対 2、3歳児とその保護者 定 10組(先着順)
講 家原環、細川真由

④お花の髪飾りを作ろう

時 3月28日(日)午後1時30分～3時 内 フェルトを使って可愛い花の髪飾りを作る 対 小学生 定 10人(先着順)

申 ①は2月26日(金)から、②は2月19日(金)から、③は2月16日(火)から、④は2月28日(日)(水)から、直接か電話で

鷹来公民館

☎84-7071

プチ・インテリア・オブジェを作ろう!

時 ①3月21日(日)②3月30日(火)午前10時～正午 講 柴山美起子 対 小学3年～中学3年生 定 各日10人(抽選) 費 教材費700円
申 3月2日(火)〈必着〉までに、往復はがき(1人1枚)に上の申込共通項目と性別、年齢(学年)、①②の別も書いて、〒486-0809町屋町3610-1へ

味美ふれあいセンター

☎31-3522

春休み子ども将棋教室

時 3月25日(木)・26日(金)〈2回〉午後1時30分～午後4時 内 棋道指導員の先生と対局をして、棋力に応じて日本将棋連盟公認の級位を認定してもらう 講 原科佐登己 対 将棋の対局ができる小学4年～中学3年生 定 20人(抽選)

申 3月11日(木)〈必着〉までに、往復はがき(1人1枚)に上の申込共通項目と学年を書いて、〒486-0958西本町1-15-1へ

東部子育てセンター

☎92-7757

こぶたんキッズ親子教室「りすぐみAコース」

時 4月1日～22日の毎週木曜日(4回)午前10時～正午 内 絵の具でお絵かき、リトミック、大型遊具など

対 2歳3か月～3歳未満の子ども(教室初日時点)とその保護者 定 15組(抽選) 費 1000円

申 3月18日(木)午後4時までに、右のQRコードから



「催し」「講座」など各イベント開催について

新型コロナウイルス感染症の影響により、中止や延期、実施時期や方法、会場などを変更する場合があります。

詳しくは、ホームページを確認するか主催者、各施設にお問い合わせください。



■市ホームページ

お知らせ

※1月29日時点

- 要点のみを掲載しています。詳しくは、ホームページを見るかお問い合わせください。
- 資料の配布場所などにある「市の主な公共施設」とは、市役所情報コーナー、坂下出張所、東部市民センター、各ふれあいセンター、各公民館です。
- 申し込み方法にある「申込共通項目」とは、催し（講座）名、住所、（参加者全員の）氏名（ふりがな）、電話番号です。（ページ上部に記載）

河川内伐採木材の無償提供 河川排水課（☎85-6361）

県が防災・減災対策として河川内樹木を伐採し、その伐採した木材の有効活用のため無償で提供する取り組みを行います。

時 3月1日（月）～12日（金）〈土・日曜日を除く〉
午前9時～正午（無くなり次第終了）

申 事前に、電話で
※ 詳しくは、市ホームページをご覧ください。

文化振興審議会の公開 文化・生涯学習課（☎85-6079）

時 3月9日（火）午前9時40分から
場 文化フォーラム春日井 **定** 10人（先着順）

弁護士による休日法律相談 市民相談コーナー（☎85-6620）

時 3月14日（日）午後1時～4時（予約制、25分）

新型コロナウイルスワクチン接種推進室を設置しました 総務課（☎85-6068）

新型コロナウイルスワクチン接種を円滑に進めるため、市役所北館3階に新型コロナウイルスワクチン接種推進室（☎85-6312）を設置しました。
※ 新型コロナウイルスワクチン以外の予防接種に関する事務は、引き続き健康増進課予防担当（☎85-6168）が行います。

市公共下水道事業計画変更（案）の縦覧 上下水道経営課（☎85-6347）

時 2月15日（月）～3月1日（月）〈土・日曜日、祝日を除く〉
※ この変更案についての意見書は、期間中に市長宛てに提出可能

放課後児童健全育成事業利用費補助 子ども政策課（☎85-6206） ID:1002349

内 民間の児童クラブ利用費の補助
対 市内在住の小学生の利用費を負担する人
補助額：各月の利用費から9000円を差し引いた額（月額上限6000円）の合計 ※生活保護世帯または就学援助世帯は、各月の利用費から3000円を差し引いた額（月額上限1万2000円）の合計
申 3月1日（月）までに、市内の児童クラブ利用者は各児童クラブへ、市外の児童クラブ利用者は子ども政策課へ

～通話録音装置配付事業～

電話による振り込め詐欺などの犯罪被害防止のため、通話内容が自動録音される機能を備えた装置を、市内在住で満65歳以上の人がいる希望する世帯に対して配付します。



自己負担金：2000円
申請締切：2月26日（金）

問い合わせ：市民安全課（☎85-6064）



換気をしましょう



会話をするときは
距離をとって
症状がなくても
マスクをしましょう



体調が悪いときは
外出を控えましょう



催し

3月開催

※1月29日時点

再利用品(家具類・自転車)の販売 エコメッセ春日井(☎88-5006)

時 3月14日(日)午後1時30分までに申し込み、抽選(立ち会い不要、当選者はホームページ掲載と本人に電話連絡)

※ 配達は1点1000円で、1階玄関まで(共同住宅は、1階敷地部分まで)

パパ・ママ卓球大会 市卓球連盟・伊藤(☎85-1631)

時 3月21日(日)○午前9時～午後1時(梅・桜組)○午後1時～5時(松組A・B、竹組)

場 総合体育館

内 シングルス ※大会初出場者は、男性は梅組、女性は桜組より出場

対 既婚者か30歳以上の人

費 参加料700円、ゼッケン代100円(ない人のみ)

持 ユニホーム、ゼッケン

申 3月9日(火)〈必着〉までに、はがきに**右上の申込共通項目**と年齢、性別、緊急連絡先、前回出場者はその時の組名、初めての人のは初出場と書いて、〒486-0804鷹来町4196-3、総合体育館へ

フリーマーケット エコメッセ春日井(☎88-5006)

時 3月21日(日)午前9時30分～午後0時30分 ※雨天中止。天候などにより終了時間変更あり

内 家庭で不用になった日用雑貨などを販売。23店舗出店予定



- 催しや講座について詳しくは、**ホームページ**を見るか問い合わせてください。
- 催しや講座は、原則として市内在住か在勤、在学の人を対象としています。
- 催しや講座への申し込みについて、直接か電話申し込みで、時間の記載がないものは午前8時30分から受け付けます。

かすがい日曜シネマ かすがい市民文化財団(☎85-6868)

チア・アップ!

時 3月14日(日)①午前10時15分②午後1時45分(いずれも上映前に職員による15分間のミニトークあり。②音声ガイド付き)

場 文化フォーラム春日井

内 平均年齢72歳のチアリーディング・チームを描いた笑いあり、涙ありの感動作(アメリカ映画)

入場料: 一般800円(当日1000円)、小中高校生500円(学生の特券対象。詳しくはかすがい市民文化財団ホームページで) ※時間指定、未就学児入場不可、全席指定

入場券: 文化フォーラム春日井、東部市民センターで販売中 ※電話・インターネット予約もあり。詳しくは、ホームページへ



© 2019 POMS PICTURES LLC All Rights Reserved

■ 市公式アプリ「春ボケ」



■ 市ホームページ(イベントカレンダー)



新型コロナウイルス感染症の影響により、中止や延期、実施時期や方法、会場などを変更する場合があります。
詳しくは、ホームページを確認するか主催者、各施設に問い合わせてください。
■市ホームページ



催し

3月開催

※1月29日時点

収藏品展「ひなまつり」 文化財課(☎33-1113)

- 時** 3月31日(水)まで(月曜日休館)午前9時～午後4時30分
- 場** 中央公民館
- 内** 江戸時代から平成時代にかけての内裏雛や段飾りなどの雛飾りを展示



公民館まつり

坂下公民館(☎88-5555)

- 時** ①3月7日(日)～31日(水)②3月10日(水)～14日(日)午前9時～午後5時(最終日は正午まで)
- 内** ①芸能発表会(市ホームページでの動画配信のみ)②作品展示(絵手紙、書、絵画、写真など)

知多公民館(☎32-8988)

- 時** 3月13日(土)・14日(日)午前9時～午後5時
- 内** 芸能発表会(市ホームページでの動画配信のみ)、作品展(絵手紙、版画、水彩画、彫刻など)



募集

市スポーツ協会被表彰候補者の推薦 スポーツ協会(☎84-7102)

スポーツ協会では、令和2年4月1日から令和3年3月31日までに開催されるスポーツの地区大会(東海大会や中部大会など)や県大会で優秀な成績を収めた市民を表彰します。
推薦期間：3月12日(金)まで
詳細：総合体育館ホームページ内、市スポーツ協会へ

トロピカルガーデンフェアステージ出演者 グリーンピア春日井(☎92-8711)

- 時** 6月19日(土)・20日(日)
- 内** フラ、ウクレレ演奏、ハワイアンバンドなど
- 期限**：2月28日(日)まで
- 詳細**：グリーンピア春日井ホームページへ



ボランティア登録者(レポーター) かすがい市民文化財団(☎85-6868)

活動期間：4月～令和4年3月
内 当財団事業を鑑賞しレポートするなど、広報活動を行う
定 10人程度
期限：3月26日(金)まで
詳細：かすがい市民文化財団ホームページへ

文化ボランティア会員 文化・生涯学習課(☎85-6079) ID:1013778

文化催事・展示会での受け付けや会場案内など、「市民の文化活動のお手伝い」をしてくれる文化ボランティアを募集します。
内 ○コンサートや展覧会での受け付け、会場案内など(年10回程度)○自主企画としてのコンサートや講演会の開催(年1回程度)

飲料用自動販売機設置事業者 文化・生涯学習課(☎85-6079) ID:1010068

- 設置場所**：文化フォーラム春日井
- 設置台数**：1台
- 設置期間**：7月1日～令和6年3月31日
- 期限**：2月22日(月)まで
※3月10日(水)午後1時から入札

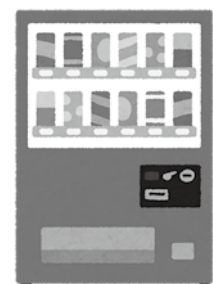

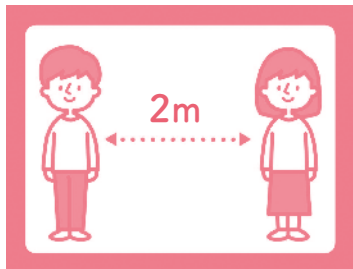

距離を
とりましょう



マスクを着用
しましょう



30秒程度かけて
水と石けんで丁寧に
洗いましょう

募集

●対象や費用、申し込みなど詳しくは、各ホームページを見るか問い合わせてください。市ホームページの場合は、「サイト内検索」か「ページ番号検索」にIDを入力すると簡単に検索できます。

パート職員登録 食育推進給食会(☎52-5505)

採用: 職員に欠員が生じた時
有効期間: 登録後1年間(採用時に面接)

職種	勤務	賃金
①調理員 (調理場)	平日の午前8時30分～正午か 午後1時～4時30分	時給970円
②調理員 (保育園)	平日の午前8時30分～午後2時30分か 午前8時30分～午後4時30分 (土曜日は月1回程度、 午前8時30分～午後0時15分)	
③配膳員	平日の午前10時～午後2時	時給950円
④管理栄養士	平日の午前8時30分～午後3時30分	時給1250円

※ 通勤手当規定支給。①③④の勤務日は、学校給食の実施日

勤務地: ①④前並、稲口、白山、東部のいずれかの調理場②勝川北部、柏原西、柏原、小野、味美、大手、第三、出川、神領、前並、松原、坂下南のいずれかの保育園③市内の小中学校

詳細: 市食育推進給食会ホームページで

市高蔵寺リ・ニュータウン推進会議委員 ニュータウン創生課(☎85-6048) ID:1015885

任期: 4月1日～令和5年3月31日
内 高蔵寺リ・ニュータウン計画に基づくプロジェクトおよび施策の実施状況や成果目標の達成状況について評価・検証を行う ※令和3年度は2回(7月頃、2月頃)の会議開催予定
定 2人
報酬: 日額7300円
期限: 3月1日(月)まで

市社会福祉協議会 嘱託職員 市社会福祉協議会総務課(☎84-1011)

採用: 令和3年4月1日
職種: 子どもの家放課後児童支援員および放課後児童支援員助手
定 12人程度
詳細: 市社会福祉協議会ホームページへ

グリーンピアギャラリー展示作品 グリーンピア春日井(☎92-8711) ID:1010702

時 4月～令和4年2月のうち1か月間(10月・3月を除く)
内 植物などに関する絵画や写真などの展示 ※四つ切サイズで15枚ほど展示可(月の途中で作品の入れ替えも可)
期限: 2月28日(日)まで ※応募が多数の場合は、緑の相談所で3月4日(木)午前10時から抽選

どこいくの
連れて行ってね
ヘルメット



交通安全年間スローガン



講座 (一般)

※1月29日時点

●講座は、一部を除き、市ホームページや「春ポケ」からも申し込みができます。

エコメッセ春日井 ☎88-5006

- ①リメイク教室(ミニショール作り)
 - 時 3月6日(土)午前10時～11時30分
 - 内 不用なマフラー、ショールからおしゃれミニショールを作る
 - 講 岩田正子
 - 定 12人(抽選)
 - 費 教材費1500円
 - 持 裁縫用具、不用なショール、マフラー ※無ければ衣類でも可
- ②包丁の研ぎ方教室
 - 時 3月7日(日)午前10時～11時30分
 - 講 安藤忍 定 12人(抽選)
 - 持 包丁、大き目の砥石(粒度1000位)、雑巾2枚
- ③ぼかし作り教室
 - 時 3月13日(土)午前10時～11時30分
 - 内 生ごみを堆肥にするぼかしを作る
 - 講 市婦人会協議会 定 30人(抽選)
 - 費 教材費300円
 - 持 45ℓ用のビニール袋、雑巾
- ④思い出の布で作るエッグポマnder教室
 - 時 3月13日(土)午前10時～11時30分
 - 内 卵の殻と余り布で作る香りの玉
 - 講 祖田なほみ 定 12人(抽選)
 - 費 教材費400円
 - 持 色柄の余り布(25cm×15cm程度)、手芸用接着剤、ピンキングはさみか事務用はさみ

申 ①は2月26日(金)、②は2月28日(日)、③④は3月5日(金)までに、上の申込共通項目を書いて、電話かファクス(FAX88-6260)で

鷹来公民館 ☎84-7071

- 篆刻体験講座
- 時 3月13日(土)・20日(祝)〈2回〉午前10時～正午
 - 内 やわらかい石を使って篆刻を体験する
 - 講 恩田敏久
 - 定 15人(抽選)
 - 費 受講料500円、教材費300円
 - 申 3月2日(火)〈必着〉までに、往復はがき(1組1枚)に上の申込共通項目と年齢、性別を書いて、〒486-0809町屋町3610-1へ

グリーンピア春日井 ☎92-8711

- ①一般教室「果樹園のはっさくでジャム作り」
 - 時 3月4日(木)午前9時30分～11時30分、午後1時30分～3時30分
 - 講 宮崎いつ子 定 各16人(先着順)
 - 費 受講料250円、教材費350円
- ②園芸教室「つばきの上手な育て方」
 - 時 3月14日(日)午後2時～4時
 - 講 佐藤晴美 定 20人(先着順)
 - 費 受講料250円
- ③ハーブの恵み教室「季節を楽しむアロマテラピー(①ハーブの香水づくり②頭皮用エッセンス)」
 - 時 ①3月18日(木)②3月25日(木)午前10時30分～正午
 - 講 山口奈緒子 定 各20人(先着順)
 - 費 受講料①②250円、教材費①1700円②1500円
- ④長期継続教室「ボタニカルアート(植物画)教室」
 - 時 4月～10月の第1・3木曜日(5月は第2・3木曜日)〈14回〉午前9時45分～正午
 - 講 小池昇司 定 22人(抽選)
 - 費 受講料3500円(教材費は別途)
- ⑤長期継続教室「デジタル写真教室」
 - 時 4月～令和4年3月の第3金曜日(6・3月は第4金曜日)〈12回〉午前10時～正午
 - 講 伊藤滋 定 30人(抽選)
 - 費 受講料3000円
 - 持 デジタルカメラ(携帯電話は不可)
- ⑥園芸教室「春の寄せ植え」
 - 時 4月2日(金)午前10時～11時30分
 - 講 大島紀子 定 20人(先着順)
 - 費 受講料250円、教材費2500円
- ⑦園芸教室「春夏野菜の栽培について」
 - 時 4月3日(土)午後1時30分～3時45分
 - 講 森田隆史 定 30人(先着順)
 - 費 受講料250円
- ⑧草木染教室「藍と柿渋を染める」
 - 時 4月10日(土)午後1時30分～3時30分
 - 講 矢野美代子 定 15人(先着順)
 - 費 受講料250円、教材費2000円

申 ②③、⑥～⑧は2月18日(木)から、①は2月19日(金)から電話で、④⑤は2月28日(日)〈必着〉までに、往復はがき(1人1枚)に上の申込共通項目を書いて、〒487-0001細野町3249-1へ ※④⑤は、グリーンピア春日井ホームページでも申し込み可



講座（一般）

※1月29日時点

● 講座は、一部を除き、市ホームページや「春ポケ」からも申し込みができます。

坂下公民館 ☎88-5555

①桜よりも華やか！？お花見弁当づくり講座

- 時** 3月20日(祝)午前9時30分～正午
講 稲葉清美 **定** 12人(抽選)
費 受講料250円、教材費850円
持 三角巾(バンダナ可)、布巾2枚、弁当箱(大きなもの)

②パラスポーツ「ボッチャ」を体験しよう！

- 時** 3月28日(日)午前10時～11時30分
講 荒賀博志 **対** 小学生以上の人
定 10人(抽選) **費** 受講料250円

申 ①は3月2日(火)〈必着〉、②は3月10日(水)〈必着〉までに、往復はがき(1人1枚)に**右上の申込共通項目**と性別、年齢、②は受講生が小学生の場合は保護者の氏名、連絡先も書いて、〒480-0305坂下町4-250-1へ



なくそう ポイ捨て・ふん害

～マナーを守って
きれいなまちにしましょう～

- ！ 空き缶・ペットボトル・たばこの吸い殻などのポイ捨てはやめましょう
- ！ 犬などを散歩させるときは、ふんを必ず持ち帰りましょう。尿をしたら、中和剤や酢などを混ぜた水をかけ、臭いを除去するなど周りの住人に配慮しましょう
- ！ 猫などが公園の砂場や他人の敷地でふんをしないようにつけましょう
- ！ 野良猫などへ無責任に餌を与えないようにしましょう



ポイ捨てやふん害は条例で禁止されており、罰金が科せられることがあります。

ごみ減量推進課 (☎85-6222)

中央公民館 ☎33-1111

①楽しく踊ろう民謡講座

- 時** 3月の毎週日曜日(4回)午後1時30分～3時30分
内 「越中おわら節」「花笠音頭」「佐渡おけさ」の民謡を練習する
講 野村豊乃
費 受講料1000円
定 30人(抽選)

②春から初夏のコンテナガーデン～小さな空間を花でいっぱい～

- 時** 3月17日(水)午前10時～正午
講 八木昌子
費 受講料250円、教材費3500円
持 花ばさみ、園芸用手袋(軍手)
定 20人(抽選)

③生活を彩るカルトナージュ

- 時** 3月27日(土)午前10時～正午
内 厚紙に布をはって、食事中にマスクをはずして入れておける、鏡の付いたマスクケースを2種類作る
講 住吉茂美
費 受講料250円、教材費3000円
持 布が切れるはさみ、木工用接着剤、平はけ、カッターナイフ、紙コップ
定 15人(抽選)

申 ①は2月24日(水)、②は3月2日(火)、③は3月5日(金)〈いずれも必着〉までに、往復はがき(1人1枚)に**右上の申込共通項目**と性別、年齢を書いて、〒486-0913柏原町1-97-1へ

市文化協会の講座

初心者の日本舞踊講座

- 時** 4月の毎週火曜日(4回)午前10時～正午
場 西部ふれあいセンター
講 稲垣よし美
定 15人(抽選)
持 浴衣、半巾帯、足袋(貸し出し可)
申 2月26日(金)〈必着〉までに、往復はがき(1人1枚)に**右上の申込共通項目**と貸し出し希望者は「貸出希望」と書いて、〒486-8686春日井市文化・生涯学習課(☎85-6079)へ

問い合わせ：市日本舞踊協会・稲垣(☎81-5618)



講座（健康・福祉）

※1月29日時点

保健センター ☎91-3755

① ストレッチヨガ

時 4月の毎週火曜日(4回)午前10時45分～11時45分
定 20人(抽選) 費 受講料1200円

② はじめてエアロ「踏み出せないあなたのための入門編」

時 4月の毎週水曜日(4回)午後1時30分～2時30分
定 35人(抽選) 費 受講料1200円

③ リズム体操

時 4月の毎週水曜日(4回)午後1時45分～2時45分
定 20人(抽選) 費 受講料1200円

④ ナイトヨガ

時 4月の毎週水曜日(4回)午後7時～8時
定 20人(抽選) 費 受講料1200円

⑤ ストレッチでリフレッシュ

時 4月8日(木)・15日(木)・22日(木)〈3回〉午後1時45分～2時45分
定 20人(抽選) 費 受講料900円

⑥ ノルディックウォーキング

時 ①4月10日(土)②4月15日(木)午前10時～11時30分 ※雨天中止

場 落合公園

内 ○たっぷりコース(約3.5km)○ゆったりコース(約2km)○基礎コース(歩行練習と約1.5km)を後ろ突きポールを使って歩く

定 たっぷりコース、ゆったりコース各20人、基礎コース10人(抽選)

費 受講料300円

持 ポール(ない人は200円で貸し出し可)

対 いずれも18歳以上の人

申 いずれも2月26日(金)〈必着〉までに、往復はがき(1講座1人1枚)に、上の申込共通項目と年齢、性別、⑥は①②の別(両日申込可)とコース別、ポールの貸し出し希望者は「貸出希望」を書いて、〒487-0011中央台1-1-7へ

新型コロナウイルス感染症予防に
引き続き協力をお願いします。

手洗いやマスクの着用、
換気を忘れずに！



問い合わせ
健康増進課(☎85-6168)

障がい福祉課 ☎85-6186

心の病気がある人のグループ活動「まねきねこ」

時 3月18日(木)午後2時～4時

場 総合福祉センター

内 リラックスヨガ

対 心の病気で通院している人

申 前日までに、障がい福祉課へ



総合福祉センター ☎84-3611

歌謡交流会

時 3月14日(日)午前10時～11時30分

内 多世代の人が童謡・唱歌、アニメソング、昭和から平成までの歌謡曲などを一緒に歌って楽しむ

講 日比野尚敬、井上文子

対 ○60歳以上の人○障がい児・者とその介助者○児童とその保護者(小学生低学年以下は保護者同伴)

定 各15人(抽選)

申 2月19日(金)午前9時から、直接か電話、ファクスに上の申込共通項目と年齢、性別、障がいの有無を書いて、〒486-0857浅山町1-2-61、総合福祉センター(FAX84-3933)へ

福祉の里レインボープラザ ☎88-7007

シニア運動セミナー～筋トレ・脳トレ・老いを
トレみんなでアップ心・筋・関～

時 4月6日～7月17日の火～土曜日の希望する曜日(15回)午前10時30分～正午(火～木曜日は午後1時30分～3時も実施) ※木曜日が休館日の場合は、月曜日に開催

内 転倒、骨折予防を目的としたストレッチ、筋力トレーニング、有酸素運動、バランストレーニングなど

講 市スポーツ・ふれあい財団健康運動指導士

対 60歳以上の人

費 受講料2250円

定 各日8人(抽選)

申 3月2日(火)〈必着〉までに、往復はがき(1人1枚)に上の申込共通項目と年齢、性別、受講曜日(第1・第2希望)、火～木曜日の希望者は午前か午後とも書いて、〒480-0304神屋町字引沢57-1へ



📍 その他

まちの保健室モデル事業

春日井リハビリテーション病院(☎88-0011)

- 時** 3月17日(水)午後2時30分～4時
- 内** 65歳以上の人を対象に医療専門職による運動機能や認知機能の測定、健康状態等のチェック(希望者は結果をもとに個別相談あり)
- 場** 春日井リハビリテーション病院附属クリニック
- 定** 15人
- 詳 細** : 春日井リハビリテーション病院へ

アクティブファーム(農業体験農園)利用者募集 あい農パーク春日井(☎37-1831)

- 時** 4月～令和4年1月
- 内** 畑を耕し、野菜の植え付けから収穫までを体験する ※苗、肥料、必要な道具は農園が用意。月1回程度の講座も開催
- 区画面積** : ○一般…10㎡、20㎡ ○団体…30㎡
- 期 限** : 2月28日(日)まで
- 詳 細** : あい農パーク春日井ホームページへ

中部大学エクステンションカレッジ聴講生募集 中部大学エクステンションセンター(☎51-4392)

- 時** 4月6日(火)～7月26日(月)〈週1回、約15回、各講義90分〉
- 内** 自宅にいながら大学の授業をオンラインで受講
※インターネット環境(パソコン、スマートフォンなど)、アプリのインストールが必須
- 募集要項** : 2月中旬より、中部大学ホームページに掲載予定

県最低賃金の案内

名古屋北労働基準監督署(☎052-961-8653)

現在の県最低賃金は時間額927円です。県内の事業所で働くすべての労働者(常用・臨時・派遣・パートアルバイトなど)に適用されます。

使用者は、適用される最低賃金以上の賃金を労働者に支払わなければなりません。賃金が時間給以外で定められている場合(月給・日給など)、賃金を1時間当たりの金額に換算して時間額927円と比較します。

🏊 講座(スポーツ)

※1月29日時点

市スポーツ協会加盟団体の講座

ボウリング教室①初心者②中級者

- 時** ①3月の毎週火曜日(5回)午前10時～午後0時30分 ②3月5日～19日の毎週金曜日(3回)午後2時～4時30分
- 場** オークランドボウル春日井(鳥居松町3)
- 定** 各30人(先着順)
- 費** 受講料①3000円(ゲーム代・貸靴代・教材費・傷害保険料込み)②3600円(ゲーム代・教材費・傷害保険料込み)
- 持** ②ボール、靴
- 申** 2月26日(金)〈必着〉までに、往復はがきに**右上の申込共通項目**と年齢、性別、①②の別も書いて、〒486-0804鷹来町4196-3、総合体育館へ
※直接、オークランドボウル春日井でも可
- 問い合わせ** : 市ボウリング協会・高橋(☎090-7436-4104)

総合体育館 ☎84-7101

地域ふれあい運動教室

- 時** 4月の毎週火曜日(4回)午前10時～11時30分
- 場** 知多公民館
- 内** 肩凝り・腰痛予防のストレッチ体操や認知症予防などの運動
- 講** 市スポーツ・ふれあい財団スポーツインストラクター
- 対** 新高校生以上の人 **定** 15人(先着順)
- 費** 受講料1500円
- 申** 3月4日(木)午前9時から、電話で
※新型コロナウイルス感染症の影響により、内容・定員の変更や中止の場合があります。運動時もマスクの着用をお願いします。

📍 その他

- 対象や費用、申し込みなど詳しくは、各ホームページを見るか問い合わせてください。

教育相談(無料)

県立名古屋盲学校(☎052-711-0009)

- 時** 月～金曜日午前9時～午後4時30分
- 場** 県立名古屋盲学校(名古屋市千種区)
- 内** 見えにくい、見えないなど見え方が気になる子どもの教育相談や社会人で見え方が気になる人の相談を行う



有料広告を募集します

市では、所有する財産を広告媒体として活用し、財源を確保するために有料広告を募集しています。詳しい内容については、各担当課に問い合わせるか、市ホームページを見てください。

広告付き窓口番号案内表示システム等設置事業者 市民課(☎85-6143)

契約期間：5月1日(土)～令和6年4月30日(火)
広告放映料：入札により決定 ※3月9日(火)に実施
期限：2月26日(金)まで

児童手当現況届送付封筒 子ども政策課(☎85-6201)

発送時期：5月31日(月)
掲載場所：封筒裏面
規格：1色刷り、縦70mm×横95mm
作成部数：2万4000枚
枠数：2枠 ※2枠を合わせて掲載可
掲載料：1枠3万円
申 2月26日(金)までに、子ども政策課へ
※応募者多数の場合は、審査後、抽選により決定

区・町内会・自治会のしおり 市民活動推進課(☎85-6617)

掲載期間：5月ごろから約1年
規格：1色刷り・黒、縦50mm×横150mm
作成部数：6000部(予定)
枠数：2枠
掲載料：1枠2万円
申 2月26日(金)までに、市民活動推進課へ

市ホームページバナー 広報広聴課(☎85-6036)

掲載期間：4月1日(木)～令和4年3月31日(木)
※1か月単位で申し込み可
掲載料：1枠月額2万円
枠数：12枠
申 3月12日(金)までに、広報広聴課へ

介護保険料納入通知書等送付用封筒 介護・高齢福祉課(☎85-6182)

発送時期：7月1日(木)
掲載位置：封筒裏面
規格：縦55mm×横90mm、1色刷り・黒色
発送予定数：7万6000部
掲載料：入札により決定
申 3月1日(月)～15日(月)に、介護・高齢福祉課へ

図書館閲覧用雑誌カバー 図書館(☎85-6800)

掲載期間：4月1日(木)～令和4年3月31日(木)
※4月1日以降も随時申し込み可
規格：A4サイズ程度
掲載料：カバーに広告を掲載する雑誌の購入代金(年間おおむね5000円～4万円)
申 令和4年1月28日(金)までに、図書館へ

市民課番号札 市民課(☎85-6143)

掲載期間：4月1日(木)～令和4年3月31日(木)
規格：表面…縦30mm×横85mm
裏面…縦85mm×横85mm
掲載料：入札により決定 ※3月2日(火)に実施
申 2月16日(火)～24日(水)に、市民課へ

広報春日井の広告取扱業者 広報広聴課(☎85-6036)

契約期間：4月1日(木)～令和4年3月31日(木)
内 広報春日井6月号～翌年5月号の裏表紙に掲載する広告の募集など
申 2月17日(水)～26日(金)に、広報広聴課へ

福祉の里バス車体 地域福祉課(☎85-6364)

掲載期間：4月1日(木)～令和4年3月31日(木)
※3か月単位で申し込み可
規格：ラッピングフィルム(再剥離可能なもの)
①1号車(縦0.5m×横1.5m)
②2号車(縦0.4m×横1.1m)
掲載料：1枠月額①4000円②3000円
申 2月26日(金)までに、地域福祉課へ
※葬祭関係の広告は掲載不可



市ホームページ

内 内容 申 申し込み

新型コロナウイルス感染症の影響により、中止や延期、実施時期や方法、会場などを変更する場合があります。詳しくは、主催者、各施設にお問い合わせください。

※1月29日時点



掲載を希望する人は

掲載希望号の1か月前までに、申請書(市ホームページに用意)に記入して、後援等決定通知書の写しなどを添えて、〒486-8686春日井市広報広聴課(☎85-6036、FAX84-7421)へ ※120文字程度。編集の都合により希望号に掲載できない場合があります。

ベルッティーネ ミュージックベルコンサート

時 3月7日(日)午後1時30分～4時
場 小牧市東部市民センター **内** ベルアンサンプルの楽しさを知る **定** 300人(先着順) **問** ベルッティーネ・梶田(☎090-3552-8235)

屋根外壁塗り替えセミナー

時 2月21日(日)午前9時30分～11時30分 **場** レディヤン春日井 **内** 塗り替え工事をする前に、知っておくべき知識を分かりやすく解説する **定** 36人(先着順) **申** 開催当日までに、電話で(一社)市民講座運営委員会(☎0120-689-419)へ

女性の更年期とポスト更年期を健やかにするためのエクササイズ～もう怖くない!自分らしく生きるために必要な健康の知識と運動とは?～

時 3月13日(土)午後1時30分～3時40分(1時から受け付け) **内** 女性の更年期の基礎知識に加え、今だからこそ心掛きたい運動を実際に体験するオンラインセミナー **定** 100人(先着順) **申** 2月15日(月)～3月8日(月)に、右のQRコードから **問** 中部大学生命健康科学研究所・石原(Eメールmenopause2021@gmail.com)

おやこであそぼう 英語の歌とおはなし

時 ①2月26日(金)②③3月27日(土)④3月2日(火)⑤3月5日(金)⑥⑦3月6日(土)⑧3月12日(金)午前10時～11時(③⑦午後1時30分～2時30分) **場** ①西部ふれあいセンター②③味美ふれあいセンター④⑥下市場公民館(下市場町2)⑤⑦大留下公民館(大留町5)⑧コミュニティセンターみずほ会館(瑞穂通8) **対** 0歳～幼児とその保護者(③⑦幼児～小学生とその保護者) **定** 各回5組(先着順) **費** 1組500円 **申** 前日までに、電話か右のQRコードから、ラボ・テューターの会・猪島(☎080-5296-2509)へ



みろくと遊ぼう～もつつながろう! もっと遊ぼう! もっと試そう!～

時 3月14日(日)午前9時～午後4時
場 少年自然の家 **内** キャンプカウンセラーと一緒に自然の中でのレクリエーションや焚き火体験をする。小学生の時よりも少しレベルアップした野外活動 **定** 10人(先着順) **対** 中学～高校生 **費** 参加料500円 **申** 2月15日(月)～28日(日)に、Eメールに氏名、電話番号、学年、年齢を書いて、キャンプカウンセラーサークル みろく会・石原(Eメールc_c_c_miroku@yahoo.co.jp)へ

展示

※1月29日時点

展示時間は各施設にお問い合わせください。

内容	とき	場
デッサン木曜会作品展	3/6(土)～12(金)	①
中央水彩会 水彩画同好会作品展	3/14(日)～20(祝)	
カンアオイと雪割草展	3/5(金)～7(日)	②
林野虹月 作品展「白妙」	2/21(日)～3/10(水)	③
出張消費生活展	3/4(木)～10(水)	

内容	とき	場
小林修・若杉雅夫 Joint Solo Exhibition	3/2(火)～7(日)	④
写研春日井 写真展	3/9(火)～14(日)	
植物画同好会 美咲会 植物画展	3/3(水)～9(火)	⑤
祖田なほみ ポプリ展	3/3(水)～28(日)	⑥
悠遊会関連会員 草木染め展		
彩の会 実用書道展	3/4(木)～16(火)	⑦

- ①市役所市民サロン(☎85-6073)
- ②グリーンピア春日井(☎92-8711)
- ③鷹来公民館(☎84-7071)

- ④文化フォーラム春日井(☎85-6868)
- ⑤落合公園管理棟(☎56-0414)

- ⑥エコメッセ春日井(☎88-5006)
- ⑦高蔵寺ふれあいセンター(☎51-0002)

総合体育館・サンフロッグ春日井のスポーツ教室

申込共通項目… 催し(教室)名、参加者全員の住所・氏名(ふりがな)、電話番号

※1月29日時点



新型コロナウイルス感染症の影響により、内容・定員の変更や中止の場合があります。
詳しくは、問い合わせてください。

総合体育館
☎84-7101

申し込み

3月10日(水)〈必着〉までに、往復はがき(1教室1枚、連名は1人まで)に上の申込共通項目と年齢、新学年、①~③の別、市外在住の人は勤務先か学校名、園名も書いて、〒486-0804鷹来町4196-3へ
※市スポーツ・ふれあい財団ホームページからも申し込み可

教室名	とき	対象・定員	受講料
椅子ヨガ 椅子を使ったヨガで気軽に体を動かす	4/1~4/22の毎週木曜日(4回) 13:30~14:30	新高校生以上の人・24人(抽選)	1200円
始めてみよう!楽しい体操(とびばこ・マット) 開脚とびや前転、後転などができるように練習する	4/2~4/30の金曜日(4/9を除く4回) 18:00~19:00	新小学1~6年生・70人(抽選)	1000円
すこやか幼児体操(①年中②年少③年長) 体操や遊びを通じて、運動機能を高める	4月の毎週土曜日(4回) ①9:15~10:00②10:15~11:00 ③11:15~12:00	①新年中の幼児②新年少の幼児 ③新年長の幼児・各24人(抽選)	各1000円
フラダンス アロハ音楽に合わせて、基本の動作を踊る	4月の毎週土曜日(4回) 10:45~11:45	新高校生以上の人・24人(抽選)	1200円
速く走れるようになろう! 少しでも速く走れるように練習する	4月の毎週火曜日(4回) 16:30~17:30	新小学1・2年生・35人(抽選)	1000円
ボクシングエアロ ボクシングの動きを取り入れたエアロピクス	4/9~4/30の毎週金曜日(4回) 10:45~11:45	新高校生以上の人・24人(抽選)	1200円
ジュニアダンスマスター ヒップホップダンスの基礎を学ぶ	4/9~6/11の毎週金曜日(10回) 18:30~19:30	新小学1~6年生・24人(抽選)	3000円
始めてみよう!楽しい体操(てつぼう) 前回り下り、逆上がりなどができるように練習する ※落合公園体育館で実施	4/9~4/30の毎週金曜日(4回) 16:30~17:30	新小学1・2年生・35人(抽選)	1000円

サンフロッグ春日井
☎56-2277

申し込み

3月10日(水)〈必着〉までに、往復はがき(1教室1枚、連名は1人まで)に上の申込共通項目と年齢、新学年、①②の別、市外在住の人は勤務先か学校名も書いて、〒486-0841南下原町2-4-11へ
※市スポーツ・ふれあい財団ホームページからも申し込み可

教室名	とき	対象・定員	受講料
ソフトアクア(初級) 初心者向けのやさしい水中エアロ	4/1~22の毎週木曜日(4回) 9:20~10:20	新高校生以上の人・30人(抽選)	2000円
ロングスイミング教室 長距離を泳ぐことができるよう練習する	4/1~27の毎週火・木曜日(8回) 10:30~11:30	クロールで25m以上泳げる新高校生以上の人・14人(抽選)	6000円
水慣れから始める初心者教室 顔つけから泳ぎの基本を練習する	4/1~27の毎週火・木曜日(8回) 17:00~18:00	新小学2年生以上の人・20人(抽選)	4000円
クロールを覚えよう①② クロールを基本から練習する	①4/1~27の毎週火・木曜日(8回) ②4/2~28の毎週水・金曜日(8回) ①18:15~19:15 ②17:00~18:00	新小学2年生以上の人・各20人(抽選)	各4000円
平泳ぎを覚えよう 平泳ぎを基本から練習する	4/2~28の毎週水・金曜日(8回) 18:15~19:15	クロールで25m以上泳げる新小学2年生以上の人・20人(抽選)	4000円
水中運動 ウォーキングを基本とした運動を行う	4月の毎週火曜日(4回) 9:20~10:20	新高校生以上の人・30人(抽選)	2000円
大人の初めてクロール教室 泳ぎを基本から練習する	4/7~30の毎週水・金曜日(8回) 10:45~11:45	クロールの泳げない新高校生以上の人・14人(抽選)	6000円
脂肪燃焼アクア(2か月コース) 効率のよい脂肪燃焼を目指した水中エアロ	4/9~5/28の毎週金曜日(8回) 9:20~10:20	新高校生以上の人・30人(抽選)	4000円
松村亜矢子のリズムシンクロ教室(中級編) 世界で活躍した選手の指導を受け体験する	4/11~6/6の日曜日(5/2を除く8回) 8:30~9:45	加-ル・背泳ぎ・平泳ぎで25m以上泳げる新小学生~高校生・30人(抽選)	6000円
ダイエットプログラム①② トレーニング室で減量を目指す	4/16~6/18の毎週金曜日(10回) ①9:30~11:30 ②13:30~15:30	新高校生以上の人・各3人(抽選)	各7000円

運動時もマスクの着用をお願いします。(※水泳教室を除く)