



「手洗い」・「マスクの着用」
「3密の回避」を徹底しましょう!

令和2年
10月15日号

No.1693

あなたとの絆



春日井

第2弾

プレミアム付きクーポン
コロナにまけない!

“春日井応援券「つかエール」”

各店舗で申込・購入が同時に可能!
購入したその場で利用も可能!

6500 円券

5000 円で販売
(プレミアム率 30%)
500 円 × 13 回分

2500 円券

2000 円で販売
(プレミアム率 25%)
500 円 × 5 回分

申込・購入期間や応援券利用方法など、詳しくは4ページへ

新型コロナウイルス感染症に関する事業者向けの追加支援施策は、2～3ページへ

- 中小企業者(①②⑥)…中小企業基本法上の中小企業者(個人にあっては、営利を目的とし、税務署に届出のある者に限る)
- 中小企業者(③)…中小企業基本法上の中小企業者
- 中小事業者等(④)…中小企業基本法上の中小企業者、農業法人、NPO法人、社会福祉法人など
- 中小事業者等(⑤)…地方税法上の中小事業者等

感染症に関する追加支援施策

感染症に係る主な追加施策を紹介しています。

① 中小企業者の

設備投資への支援

企業活動支援課(☎8516247)

製造業・物流業が実施する設備投資を促進する支援として、中小企業者のみを対象としている設備投資助成について、対象期間中に設備投資を実施した場合に、助成率を現行制度から大幅に引き上げるとともに、助成対象となる投資金額の下限を引き下げます。

対象…償却資産(第2種機械および装置)の設備投資を行う中小企業者の製造業・物流業

交付申請受付期間…令和2年10月

1日～令和3年3月31日 ※対象事業の着手30日前(令和2年12月31日までに着手するものは令和2年12月31日)までに申請してください。

設備投資対象期間…令和2年10月1日～令和3年12月31日

助成金…固定資産に係る評価額の2割(上限100万円)

助成対象投資金額…100万円以上

② 中小企業者のビジネス

マッチングへの支援

企業活動支援課(☎8516247)

需要の低迷による既存取引先からの受注減に対応し、中小企業者が新たな受注獲得への取り組みを実施した場合に、手数料などの費用の助成を行います。

対象…インターネット上のビジネスマッチングサイト、クラウドファンディング(購入型に限る)、金融機関のビジネスマッチングサービスによる新たな受注獲得に取り組む中小企業者

交付申請期限…助成対象事業の着手

30日前(令和2年12月31日までに着手するものは令和2年12月31日まで)

事業対象期間…令和2年4月1日～令和3年3月31日

助成金…対象経費の8割(上限40万円)

今年のかすがいビジネスフォーラムは、**WEB上で展示・商談会を実施**します。ぜひ活用してください。



③ 雇用安定支援補助金の

補助対象期間の延長

経済振興課(☎8516246)

国の雇用調整助成金を受けた事業所を春日井市内に有する中小企業者に対して、令和2年6月30日までを補助対象期間として交付している市独自の雇用安定支援補助金を、国の雇用調整助成金の緊急対応期間に合わせ、対象期間を令和2年12月31日までに延長する予定です。詳しくは、決定次第市ホームページでお知らせします。

※今後、国の雇用調整助成金の緊急対応期間が延長された場合、雇用安定支援補助金の補助対象期間についても延長する可能性があります。

対象…国の雇用調整助成金の支給決定を受けた中小企業者

補助金…国の「雇用調整助成金」の支給金額の10%相当額を市独自に補助

新型コロナウイルス 市内事業者への主

事業者向けの支援として、第3弾の新型コロナウイルス

④ 中小事業者等の 感染症予防対策への支援

企業活動支援課 (☎8516247)

顧客や従業員の感染症予防対策として実施する環境整備の取り組みに対して、春日井商工会議所を通じて補助金を交付します。

対象…換気設備や飛沫防止の衝立の設置などの環境整備に取り組む中小事業者等 ※補助に際しては、感染防止啓発ポスターを事業所の顧客や従業員から見やすい場所に掲示することともに、同ポスターに掲載の内容(①従業員のマスク着用・手洗いの徹底、②事業所内を清潔に保ち適宜消毒、③定期的に換気)を実施することを条件とします。

※令和2年5～6月に実施した新規事業・業態転換等支援補助金の交付を受けた場合は対象外

募集期間…令和2年11月2日～16日

事業対象期間…令和2年4月1日

～令和3年1月31日

補助金…対象経費の8割(上限20万円)

申請先…春日井商工会議所

(☎8114141)

⑤ 中小事業者等の固定資産税 ・都市計画税の軽減措置

資産税課 (☎8516101)

新型コロナウイルス感染症の影響により事業収入が減少した中小事業者等(個人事業者含む)が所有する償却資産と事業用家屋の令和3年度課税分の固定資産税・都市計画税について、 $\frac{1}{2}$ または全額を減額します。

対象…令和2年2月から10月までの任意の連続する3か月の事業収入が、次のとおり前年の同時期と比べて減少した中小事業者等

$\frac{1}{2}$ 減額…30%以上50%未満の減少

全額減額…50%以上の減少

申し込み…申告書(市ホームページに用意)と必要書類を用意し、認定経営革新等支援機関等の認定を受けた後で、令和3年2月1日までに申告

※事前に認定経営革新等支援機関等にて事業の収入の減少、対象の資産等の認定を受ける必要があります。

⑥ 中小企業者のふるさと納税 返礼品の取り組みへの支援

企業活動支援課 (☎8516247)

事業環境の変化に対応して、販路拡大を目的に自社の製品・商品を、春日井市のふるさと納税の返礼品として製造などに取り組む場合に、設備投資費用などの助成を行います。

対象…春日井市のふるさと納税の返礼品の製造などに取り組む際の設備投資などを行う中小企業者

交付申請期限…助成対象事業の着手30日前まで

事業対象期間…令和2年10月1日～令和3年3月31日

助成金…対象経費の5割(上限50万円)



新型コロナ
ウイルス感染症
に関する支援策
(市ホームページ)

春日井応援券「つかエール」を実施します

春日井商工会議所 ☎ 81 - 4141

市内の消費拡大と新型コロナウイルス感染症の感染拡大で影響を受けている店舗を応援するため、8月11日から利用を開始している、プレミアム付きクーポン春日井応援券「つかエール」の第2弾を行います。

申込・購入期間

11月1日（日）～30日（月）

利用期間

11月1日（日）～令和3年4月30日（金）

※「第1弾」応援券の利用期限
【令和3年2月10日（水）まで】

第2弾のポイント！

- ・ **利用したい店舗で**
申込・購入ができる
- ・ **購入したその場で**
利用が可能

※券の種類は表紙のとおり

応援券利用可能店舗

市内の飲食店、衣料品や電化製品などの小売店、旅行業やスポーツクラブなどのサービス業など

※スーパーやコンビニ、ドラッグストア、ホームセンター、店舗面積が1000㎡超の店舗などは除く
※新型コロナウイルス感染症の影響で売り上げが減少した店を応援する「応援券」のため、利用できる店舗には制限があります。

※応援券は、購入した店舗でのみ利用できます。

※利用可能店舗の一覧は、
商工会議所ホームページから（随時更新）

春日井
商工会議所
ホームページ



応援券利用に関する注意事項

- ・ 応援券は1回の会計で必要な額を一度に利用可（お釣りは出ません）
- ・ **1人当たりの購入額（上限10万円）、1店舗当たりの取扱金額などの上限は、第1弾からの通算となります。**
- ・ 各店舗の取扱金額は上限に達した時点で終了となりますので、早めに申し込みしてください。1店舗当たりの取扱金額は店舗ごとに異なりますので、各店舗で確認してください。



講座の受講者を募集

文化・生涯学習課 ☎ 85 - 6447

「あなたの企画で講師にチャレンジ！」で採用された講座の受講者を募集します。

講座名・内容	とき	備考
はじめての親子リトミック 音楽や楽器に触れたり、聞く力や想像力を養う	11/6（金）・27（金） 〈2回〉10:15～11:30	場 西部ふれあいセンター 講 伊藤貴子 対 歩けるようになっている1～2歳の子どものとその保護者 定 10組 費 教材費500円
初心者のための子宮美人ヨガ 骨盤底筋を鍛え、美しく健やかに過ごすためのやさしいヨガ	11/11（水）・25（水） 〈2回〉10:00～11:30	場 南部ふれあいセンター 講 鵜川安希予 対 女性（産後半年以内の人を除く） 定 10人 費 受講料500円 持 ヨガマット（バスタオルでも可）
ハートフルエクササイズ♪ 社交ダンスのステップを中心に昭和歌謡、映画音楽に乗って1人または参加者全員で踊る	11/19（木）・26（木） 〈2回〉10:00～11:30	場 中央公民館 講 土佐和重 定 20人 費 受講料500円

申 いずれも10月28日（水）〈必着〉までに、往復はがき（1講座1枚、親子講座は1講座1組1枚）に上の申込共通項目と参加者全員の性別、年齢を書いて、〒486 - 8686 春日井市文化・生涯学習課へ ※定員を超えた場合は抽選。応募者が少ない講座は中止になる場合あり

時 とき 場 場所 内 内容 講 講師 対 対象 定 定員 費 費用 持 持ち物 申 申し込み

総合体育館・サンフロッグ春日井のスポーツ教室

申込共通項目… 催し(教室)名、参加者全員の住所・氏名(ふりがな)、電話番号



新型コロナウイルス感染症の影響により、内容・定員の変更や中止の場合があります。詳しくは、問い合わせてください。

～公共施設等利用時のお願い～ 新型コロナウイルス感染拡大を防ぐために、理解と協力をお願いします。

- 外出前に体調のチェックをし、体調が良くないときは無理せず自宅で静養しましょう
- 入館時に手指の消毒をしてください
- 運動時以外は、必ずマスクの着用をお願いします
- 3密を避けましょう

総合体育館
☎84-7101

申し込み

11月10日(火)〈必着〉までに、往復はがき(1教室1枚、連名は1人まで)に上の申込共通項目と年齢、学年、①～③の別、市外在住の人は勤務先か学校名、園名も書いて、〒486-0804鷹来町4196-3へ
※市スポーツ・ふれあい財団ホームページからも申し込み可

教室名	とき	対象・定員	受講料
すこやか幼児体操(①年中②年少③年長) 体操や遊びを通じて、運動機能を高める	11/28～12/19の毎週土曜日(4回) ①9:15～10:00②10:15～11:00 ③11:15～12:00	①年中の幼児②年少の幼児 ③年長の幼児・各24人(抽選)	各1000円
運動能力を育てよう! 運動の基本動作を遊びながら育てる	12/3～24の毎週木曜日(4回) 17:30～18:30	小学1・2年生・35人(抽選)	1000円
太極拳(初心者向け) ゆっくりとした基本の8動作で健康増進	12月の毎週金曜日(4回) 10:45～11:45	高校生以上の人・24人(抽選)	1200円
ジュニアダンス ヒップホップの要素を取り入れたダンス	12月の毎週土曜日(4回) 10:45～11:45	小学生・24人(抽選)	1000円

サンフロッグ春日井
☎56-2277

申し込み

いずれも10月18日(日)午前9時から、電話で

教室名	とき	対象・定員	受講料
水中ウォーキング教室(基本編) 基本的な水中ウォーキングを練習する	10/21(水) 10:45～11:45	高校生以上の人・10人(先着順)	500円
水中ウォーキング教室(応用編) 効果的な水中ウォーキングを練習する	10/23(金) 10:30～11:30	高校生以上の人・10人(先着順)	500円



太極拳(初心者向け)



ジュニアダンス



水中ウォーキング教室

～公共施設等利用時のお願い～ 新型コロナウイルス感染拡大を防ぐために、理解と協力をお願いします。

- ☑ 外出前に体調のチェックをし、体調が良くないときは無理せず自宅で静養しましょう
- ☑ 入館時に手指の消毒をしてください
- ☑ 運動時以外は、必ずマスクの着用をお願いします
- ☑ 3密を避けましょう

役立つ /

情報

このコーナーでは、子ども・親子向けの講座や催しを掲載しています。

● 催し(10～12月)

はじめてのEnglish

グルッポふじとう児童館 ☎37-4926

時 10月29日(木)午前10時～10時50分 対 2、3歳児とその親 定 10組(先着順) 講 寺小屋環、家原環、細川真由
申 10月15日(木)から、直接か電話で

ボードゲームで遊ぼう会

グルッポふじとう児童館 ☎37-4926

時 11月7日(土)午後1時30分～3時 内 ドイツなど海外のボードゲームで遊ぶ 対 18歳以下の児童とその家族
申 当日、受け付け

11月～12月のお話の部屋

交通児童遊園 ☎81-1301

時 11月15日(日)、12月13日(日)午後2時～2時30分 内 絵本と紙芝居の読み聞かせ 対 幼児と小学生(幼児は保護者同伴)
協 グループゆう

あそびの広場 ～ネイチャークラフト～

児童センター ☎87-6866

時 11月21日(土)午前10時～11時 内 木や木の実などの自然素材を使った工作 対 5歳以上の幼児～中学生(幼児は保護者同伴) 定 15人(先着順) 講 佐光昌子
申 10月18日(日)午前9時30分から、直接か電話で

出かけよう! 歯の健康教室【事前申込制】

健康増進課 ☎85-6164

時 12月6日(日)午前9時～11時20分 場 ①総合保健医療センター②保健センター 内 歯科健診、フッ化物塗布(未就学児のみ)、歯科相談 対 未就学児とその保護者 費 フッ化物塗布代300円(希望者のみ) 持 ハンドタオル 定 未就学児①175人②140人(先着順) ※密を避けるため、受付時間を区切っています。
申 10月19日(月)午前8時30分～11月2日(月)午後5時に、市ホームページから



● 子育てサポートキャラバン隊(11・12月) ※予約制

保育士などが行う子育て支援サロン

ところ	とき: 11月(10:00～11:00)	ところ	とき: 12月(10:00～11:00)
南部ふれあいセンター	① 4(水) ①② 10(火) ② 11(水) ③ 25(水)	南部ふれあいセンター	① 3(木) ①② 9(水) ② 15(火) ③ 22(火)
味美ふれあいセンター	① 9(月) ②③ 30(月)	味美ふれあいセンター	① 14(月) ②③ 21(月)
グリーンパレス春日井	④ 16(月)	グリーンパレス春日井	④ 7(月)
坂下公民館	④ 24(火)	坂下公民館	④ 10(木)
鷹来公民館	④ 18(水)	鷹来公民館	④ 16(水)
西部ふれあいセンター	④ 19(木)	西部ふれあいセンター	④ 17(木)

対 ① 0歳 ② 1歳 ③ 2、3歳 ④ 0～3歳 ※未就園児のみ。利用人数の制限あり(予約制) 問 子ども政策課(☎85-6206)

新型コロナウイルス感染症の拡大防止のため、11月の紙芝居とお話を聞く会や赤ちゃんのためのおはなし会、すくすく読み聞かせ会、語り聞かせの会を中止します。

問 図書館(☎85-6800)、グルッポふじとう(☎37-4924)

時 とき 内 内容 講 講師 対 対象 定 定員 費 費用 持 持ち物 申 申し込み 協 協力 問 問い合わせ

新型コロナウイルス感染症の影響により、中止・延期になる場合があります。詳しくは、主催者や各施設に問い合わせてください。また、感染拡大防止のため、参加定員を縮小して開催します。

下記の妊婦や乳幼児向けの教室などについては、**来場時に検温を行います**ので、協力をお願いします。熱がある場合は参加できないことがあります。また、新型コロナウイルス感染症の影響により、内容が変更となる場合があります。

暮らしに
子育て

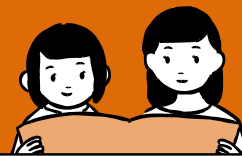

● 妊婦や乳幼児向けの教室(11月)

行事名	とき・ところ	内容 (乳幼児は保護者同伴・市内在住の人に限り)
日曜母子健康手帳交付教室 ～プレママ教室～ 要予約 子 ☎11/13(金)まで	15(日)10:00～11:00 総合保健医療センター	母子健康手帳の交付と妊娠中の健康管理について学ぶ 持ち物 妊娠届出書、マイナンバーの通知カードと運転免許証など本人確認のできるものかマイナンバーカード
パパママ教室 要予約 子 ※常時受け付け	4(水)・11(水) 9:30～11:00 総合保健医療センター	出産に向けた体と心の話、母乳や赤ちゃんの世話の話 対象・定員 妊娠6か月以降のママとパパ・各日15組(先着順) 持ち物 母子健康手帳、スリッパ、筆記用具
日曜パパママ教室 要予約 子 ☎11/13(金)まで	15(日)10:00～11:20 総合保健医療センター	赤ちゃんとの生活や父親の役割についての講話、おむつ交換のデモンストレーション 対象・定員 妊娠7か月以降の初めてママとパパになる人・36組(先着順) 持ち物 母子健康手帳、筆記用具
乳幼児健康相談 要予約 子 ※常時受け付け	13(金)9:30～11:00 総合保健医療センター 20(金)9:30～11:00 保健センター	乳幼児の発育発達、言葉、離乳食、母乳、口のケア、食べさせ方などの相談 持ち物 母子健康手帳、バスタオル ※相談対象の乳幼児1人につき、保護者1人の来場をお願いします。
モグモグ健康教室 ♠ 要予約 健 ☎10/28(水)から	10(火)・17(火) 10:00～11:30 総合保健医療センター	5、6か月ごろからの離乳食と食べさせ方について学ぶ 対象・定員 4～5か月児の保護者・各日30組(先着順) 持ち物 母子健康手帳
カミカミ健康教室 ♠ 要予約 健 ☎10/19(月)から	①19(木)②26(木) 10:00～11:30 ①総合保健医療センター ②保健センター	9か月ごろからの離乳食と虫歯予防について学ぶ 対象・定員 8～9か月児の保護者・①30組②20組(先着順) 持ち物 母子健康手帳
パクパク健康教室 要予約 健 ☎10/27(火)から	20(金)10:00～11:30 総合保健医療センター	幼児期の食事と食育について学ぶ 対象・定員 おおむね1～2歳児の保護者・18組(先着順) 持ち物 母子健康手帳
ひよこ教室 要予約 児 ※常時受け付け	①12(木)②19(木)③26(木) 10:00～10:30、11:00～11:30 (二部制) 児童センター	親子のふれあいや楽しい遊びを通じた友達づくり 対象・定員 ①4～11か月児②1歳児③2～3歳児・各10組 持ち物 ①バスタオル1枚

※「ふれあい広場」は休み かがいげんきっ子センター(☎ 35-3501)

♠の教室…月齢から外れていて参加を希望する場合は連絡してください。

子 …子ども政策課(☎ 85-6170)

健 …健康増進課(☎ 85-6164)

児 …児童センター(☎ 87-6866)

て 情 報

● 講座

少年自然の家

☎92-8211

①あそびむしくらぶ～キノコをさがそう

時 11月6日(金)午前10時～正午 内 キノコや鳴く虫を探しながら秋の気配を感じる 講 NEALインストラクター・加藤智子 対 2～3歳児とその保護者 定 30人(抽選) 費 参加料(1人)350円 協 子育て支援サークル・はじめの一步

②わくわく自然ランド「紅葉と芋煮」

時 11月7日(土)午前9時30分～午後2時30分 内 紅葉を楽しみながら植物の不思議について学び、芋煮鍋や木の実の工作を楽しむ 講 かすがい東部丘陵自然観察会 対 3歳以上の人(小学3年生以下は保護者同伴) 定 40人(抽選)

費 参加料(1人)600円 持 弁当

申 ①は10月23日(金)までに少年自然の家ホームページで、②は10月23日(金)〈必着〉までに、往復はがきに上の申込共通項目と年齢、性別を書いて、〒487-0031廻間町1102-1へ ※②は少年自然の家ホームページでも申し込み可

エコメッセ春日井

☎88-5006

①親子工作教室(ダックスフントを自然木で作り葉や小枝を使って絵を描く)

時 11月8日(日)午前10時～11時30分 講 もくもく楽舎・高橋武男 対 3歳～小学生とその保護者 定 12組(抽選)

費 教材費500円 持 油性ペン、木工用接着剤

②親子工作教室(アルミ缶アート教室)

時 11月28日(土)午前10時～11時30分 内 アルミ缶に好きなオリジナルの絵を描く 講 NPO法人CAN缶アートG・宇野美紀子 対 3歳～小学生とその保護者 定 12組(抽選) 費 教材費500円 持 筆記用具、カラーペン

申 ①は10月31日(土)、②は11月20日(金)までに、電話かファクスに上の申込共通項目を書いて、FAX88-6260へ

健康増進課

☎85-6164

市民健康づくり講座「魚を食べるのが好きになる講座～耳石ハンターのすすめ～」

時 11月14日(土)午前10時～11時30分 場 総合保健医療センター 内 煮干しの解体や魚介類の健康効果、おいしく食べる工夫について親子で学ぶ 講 水産庁長官任命「お魚かたりべ」・神谷友成 対 小学生とその保護者 定 30組(先着順)

申 10月19日(月)から、電話で

環境保全課

☎85-6279

秋の自然環境学習会

時 11月15日(日)午前9時30分～正午 場 潮見坂平和公園(雨天中止) 内 秋の里山でキノコを中心とした豊かな自然や四季の変化を感じることで自然観察を行い、ドングリなどの自然素材を用いた工作を行う 講 自然環境保全活動推進員

対 小学生とその保護者 定 10組(抽選)

申 10月30日(金)までに、電話かファクスに上の申込共通項目と学年、保護者名を書いて、FAX84-8731へ

味美ふれあいセンター

☎31-3522

ファミリーで楽しむハンドメイド「アーティフィシャル de X'masツリー」

時 11月21日(土)午前10時～正午 内 親子で手作りのクリスマスツリーを作る ※1組につき1つの作品を作る 講 久保秋子、捩垣美恵子 対 小学生とその保護者(2人1組) 定 15組(抽選)

費 教材費2750円 持 はさみ(細いワイヤーが切れるもの)、ペンチ(持っている人のみ持参)

申 11月3日(祝)〈必着〉までに、往復はがき(1人1枚)に上の申込共通項目と子どもの学年を書いて、〒486-0958西本町1-15-1へ



坂下公民館

☎88-5555

子どもの部屋「春日井広報大使・桃乃カナコと一緒に遊ぼう！」

時 11月22日(日)午前10時～11時 内 親子で楽しむコンサート

対 幼児、小学1～3年生とその保護者 定 30組(先着順)

申 10月17日(土)午前9時から、電話で



■ 市公式アプリ「春ボケ」



■ 市ホームページ(イベントカレンダー)



● 講座は、一部を除き、市ホームページや「春ボケ」からも申し込みができます。

11~12月
November ~ December

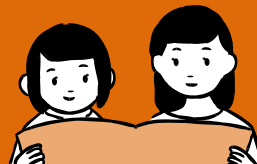

講座

知多公民館

☎32-8988

①親子パン作り教室

時 11月21日(土)午前10時~正午 内 コアラ・パンダなどの動物パンやソーセージ・ハムロールなどの総菜パンを作る
講 稲葉清美 対 小学生とその保護者 定 6組(抽選) 費 教材費(1人)700円 持 エプロン、三角巾(バンダナ)、布巾2枚、持ち帰り用容器

②オリジナルはんこを作ろう!

時 12月5日(土)午前10時~正午 内 作りたいはんこの絵柄を描いて、彫刻刀を使わずに作るスタンプで、クリスマスカード・年賀状・手紙などにも押せる(いくつも作れます) 講 林幸秀 対 4歳~小学6年生(小学2年生以下は保護者同伴) 定 15人(抽選) 費 教材費500円 持 シャープペンシル、鉛筆(HBより硬いもの)
申 いずれも10月30日(金)〈必着〉までに、往復はがき(①は1組1枚、②は1人1枚)に上の申込共通項目と子どもの年齢、学年も書いて、〒486-0947知多町4-55へ



交通児童遊園

☎81-1301

冬の工作教室

時 11月28日(土)午前10時~11時 内 クリスマスリースを作る 対 小学生 定 8人(先着順) 持 持ち帰り用の袋
申 11月15日(日)午前9時から、電話で

東部子育てセンター

☎92-7757

こぶたんキッズ親子教室「りすぐみBコース」

時 12月3日~24日の毎週木曜日(4回)午前10時~正午 内 絵の具でお絵かき、リトミック、大型遊具など
対 2歳3か月~3歳未満の子ども(教室初日時点)とその保護者 定 15組(抽選) 費 1000円
申 11月19日(木)午後4時までに、右のQRコードから



かすがいげんきっ子センター

ID 1019368

☎35-3501

①母親のリフレッシュ講座「エアロビクス」

時 12月4日(金)午後1時30分~2時30分 講 菅原由佳 対 未就学児の母親 定 10人(託児10人)〈抽選〉

②育児講座「メンタルトレーニング~言葉の力と目標設定~」

時 12月14日(月)午前10時~11時30分 講 稲田有己子 定 16人(託児10人)〈抽選〉

③育児講座「パパベビーダンス」

時 12月20日(日)午前10時~11時 講 池戸悦子 対 5~12か月児(首が据わっていること)とその父親 ※母親見学可
定 10組(抽選)

申 いずれも10月31日(土)〈消印有効〉までに、市ホームページか往復はがき(①②は1人1枚、③は1組1枚)に上の申込共通項目と①②の託児希望者(生後6か月から)は、子どもの氏名(ふりがな)・年齢(講座当日時点の月齢)を、③は子どもの氏名(ふりがな)・年齢(講座当日時点の月齢)を書いて、〒486-0945勝川町8-13へ

環境政策課

ID 1022104

☎85-6216

子ども環境講座「親子で楽しくエコ・クッキング」

時 12月5日(土)午前10時30分~午後1時 場 東部市民センター 内 食材を無駄なく使うことなどを実践するエコ・クッキングを通じて、地球環境を守るために普段からできることを学ぶ 講 東邦ガス(株) 対 小学4~6年生とその保護者
定 8組(抽選) 費 材料費(1人)300円

申 11月9日(月)〈必着〉までに、はがき(1組1枚)かファクスに上の申込共通項目と参加者全員の年齢を書いて、〒486-8686春日井市環境政策課(FA X84-8731)へ

グリーンピア春日井

☎92-8711

子ども花育教室「クリスマスリースを作ってみよう」

時 12月6日(日)午後1時30分~3時30分 講 花育アドバイザー 対 小学生 定 20人(抽選) 費 材料費500円 持 園芸用はさみ

申 10月30日(金)〈必着〉までに、往復はがき(1人1枚)に上の申込共通項目と学年を書いて、〒487-0001細野町3249-1へ ※グリーンピア春日井ホームページでも申し込み可

人事行政の運営等の状況について

人事課（☎ 85 - 6021）

人事行政の透明性を高め、その公平性を確保するため、職員の任用、給与、服務、福利厚生などの主な状況を公表しています。詳しくは、市ホームページをご覧ください。 ※特に記述がないものは、令和2年4月1日現在の状況です。

1. 職員数その他サービスなどの状況

■ 常勤職員数

	職員数(人)	増減(人)
一般行政	1440	20
教育	99	4
消防	309	▲1
病院	871	6
水道	37	0
下水道	48	3
その他	59	1
合計	2863	33

※所属・担当業務による区分

■ 非常勤職員数

区分	人数
再任用短時間勤務職員	9
週32時間30分	9
週23時間15分	37
フルタイム会計任用職員	529

■ 職員の退職管理の状況

届出対象者再就職状況	人数
市再任用	10
市出資法人再雇用	2
民間企業等再就職	4
未就労	3

■ 分限処分と懲戒処分の状況（令和元年度）

分限	処分の区分	免職	降任	降給	休職
	処分人数(人)	0	0	0	35
懲戒	処分の区分	免職	停職	減給	戒告
	処分人数(人)	0	1	0	4

■ 主な休暇の取得状況（令和元年度）

休暇の種類	日数(日)	前年度比(日)
年次有給休暇(20日)	9.1	0.1
厚生休暇(6日)	5.2	▲0.3

■ 主な休業の取得状況（令和元年度）

休業などの種類	取得者数(人)	前年度比(人)
育児休業	71	▲11
部分休業	40	▲13
育児短時間勤務	65	▲9
介護休暇	8	7
自己啓発休業	0	0
配偶者同行休業	0	0

※令和元年度中に新たに取得した職員数

■ 勤務条件に関する措置要求

令和元年度 0件

■ 不利益処分に関する不服申立

令和元年度 0件

■ 職員の競争試験と選考の状況（令和元年度合格者数と倍率）

募集時期	職種	最終合格者数(人)	倍率	職種	最終合格者数(人)	倍率
5月	技術職(土木)	4	3.3	技術職(建築)	2	4.5
	保育職1	30	2.9			
7月	保育職2	5	4.0	事務職(一般事務)	22	9.2
	事務職(障がい者)	1	6.0	事務職(社会福祉士)	6	3.0
	技術職(土木)	0	—	技術職(建築)	1	2.0
	消防職	7	5.4	消防職(救急救命士)	4	2.0
	保健師	4	3.5			
9月	事務職(一般事務)	6	7.0	事務職(障がい者)	1	11.0
	消防職	4	5.3	労務職	7	3.4
12月	技術職(土木)	6	7.3	管理栄養士	1	24.0

2. 職員の給与などの状況

■ 人件費の状況（普通会計決算・令和元年度）

歳出総額(A)	人件費(B)	人件費率(B/A)
982億3893万円	145億6822万円	14.8%

■ 職員給与費（普通会計予算・令和2年度）

職員数(A)	給料	職員手当	期末・勤勉手当	合計(B)	1人当たり(B/A)
1966人	65億3969万円	18億4261万円	26億8847万円	110億7077万円	563万円

※給与費には特別職に対する給料・報酬などは含まれません。また職員手当には、退職手当は含まれません。

■ 職員の初任給

	初任給	採用2年経過日給料額
大学卒	18万8700円	20万2400円
高校卒	15万4900円	16万4700円

■ 職員の平均給料月額、平均年齢

	平均給料月額	平均年齢
一般行政職	29万8057円	40歳4月
技能労務職	31万811円	52歳6月

■ 職員手当の状況

	状況			
期末・勤勉手当	期末手当：6月期・12月期 各1.3月		勤勉手当：6月期・12月期 各0.95月	
地域手当	支給率：6% 支給対象職員1人当たり平均支給年額(令和元年度)：20万7640円			
特殊勤務手当 (令和元年度)	職員全体に占める手当支給職員の割合：37.1% 支給職員1人当たり平均支給年額：9万9736円			
時間外勤務手当 (令和元年度)	支給総額：5億530万円 職員1人当たり平均支給年額：26万7359円			
管理職手当	課長補佐以上の職務に対して月額6万2300円～10万4200円支給			
扶養手当	扶養親族1人につき、月額3500円～1万円。満16歳年度初めから満22歳年度末までの間にある子1人につき5000円加算			
住居手当	借家・借間は家賃額に応じて支給(最高限度額は月額2万8000円)			
通勤手当	徒歩以外で2km以上の通勤者に対して支給(最高限度額は月額5万5000円)			
退職手当		自己都合	応募認定・定年	その他の加算措置
	最高限度	47.709月分	47.709月分	最高で100分の20の加算措置あり

3. 職員研修の実施状況（令和元年度）

区分	受講者数(人)	研修目的など
集合 研修	階層別研修	勤続年数や職位に応じた能力を育成するもの
	特別・専門研修	より高度で専門的な実務能力を修得するもの
派遣研修	146	他の研修機関で、行政運営能力・専門能力を修得するもの
通信教育	10	職員の自己啓発支援として、通信教育講座の受講料を助成
合計	4446	

4. 職員の福祉の状況

■ 職員（共済組合員）の福祉事業

事業区分	内容	
給付事業	短期給付	職員および被扶養者の病気・けが・死亡などに対して支給
	長期給付	退職共済年金、障がい共済年金、障がい一時金、遺族共済年金
その他の事業	保養所の宿泊事業、住宅資金などの貸付事業、貯金事業	

■ 公務災害補償の実施状況（令和元年度）

区分	件数
通勤災害	傷病 3件
公務上の災害	傷病 16件

■ その他の職員福祉制度の概要

定期健康診断や職員健康（身体・心）相談室の開設、市職員共済会（令和2年4月1日現在2890人）への助成などを実施

お知らせ

- 要点のみを掲載しています。詳しくは、ホームページを見るか問い合わせてください。
- 資料の配布場所などにある「市の主な公共施設」とは、市役所情報コーナー、坂下出張所、東部市民センター、各ふれあいセンター、各公民館です。
- 申し込み方法にある「申込共通項目」とは、催し(講座)名、住所、(参加者全員の)氏名(ふりがな)、電話番号です。(ページ上部に記載)

休日法律相談

市民相談コーナー (☎85-6620)

民事などに関する法律問題について、弁護士が相談を受けます。(予約制、25分)

時 11月8日(日)午後1時～4時

私立高等学校の授業料補助金

教育総務課(☎85-6436)

対 私立高等学校や高等課程を有する専修学校などに、10月1日に在籍する生徒の授業料負担者で、市内に住所を有し、算定基準額(課税所得額に100分の6を乗じた額から市町村民税の調整控除額を除いた額)が21万2700円以上30万4200円未満の人

補助金額：年額1万5千円、2万円 ※算定基準額による

申 11月30日(月)〈必着〉までに、申請書(教育総務課、市ホームページ、市の主な公共施設に用意)に記入して、直接か郵送で、〒486-8686春日井市教育総務課へ

保健センター特定健診

保険医療年金課(☎85-6367)

時 12月12日(土)午前8時45分から(受付時間は受診者に通知)

場 保健センター

対 令和3年3月末までに40歳以上になる、受診日において市国民健康保険に加入している人(市から届いた特定健診受診券が必要)

定 70人(抽選)

申 11月20日(金)〈必着〉までに、はがきかファクス(1人1枚)に上の申込共通項目と「保健センター」、健診日、生年月日、性別を書いて、〒486-0804鷹来町1-1-1、市健康管理事業団(FAX 84-3068)へ

不用品の無償譲渡の情報

エコメッセ春日井(☎88-5006)

家庭で不要になった家具や日用品などを無償で提供できる人や譲り受けたい人は、エコメッセ春日井内の「リサイクルプラザ情報掲示板」を活用してください。

対 市内在住で、不用品の提供者は品物を3か月間保管できる人 ※品物は修理の必要のない物のみ

会議の公開

◆いじめ問題対策委員会

学校教育課(☎85-6442)

時 10月19日(月)午後2時から

場 市役所教育委員会室 定 5人(先着順)

◆高蔵寺リ・ニュータウン推進会議

ニュータウン創生課(☎85-6048)

時 10月23日(金)午前10時から

場 東部市民センター 定 10人(先着順)

◆都市計画審議会

都市政策課(☎85-6264)

時 11月2日(月)午後2時から

場 市役所第2委員会室 定 10人(先着順)

事業計画変更案の縦覧

都市整備課(☎85-6308)

事業名：春日井熊野桜佐土地区画整理事業

施行者：春日井熊野桜佐土地区画整理組合

時 10月20日(火)～11月2日(月)〈土・日曜日含む〉
午前8時30分～午後5時15分

※ この案についての意見書は、10月20日(火)～11月16日(月)に、市に提出することが可能

秋季かすがいクリーン大作戦

ごみ減量推進課(☎85-6226)

クリーン大作戦は、地域の道路や公園などの清掃を各区・町内会・自治会などの協力で行っています。みんなで参加してきれいなまちにしましょう。

時 11月8日(日)午前8時～10時(小雨決行) ※区・町内会・自治会によっては別の日時に実施する場合あり。詳しくは各町内会などに確認してください。

場 市内全域

ごみの出し方：各区・町内会・自治会で事前に決められた場所に出してください。燃やせるごみはクリーン大作戦用ごみ袋に、燃やせないごみ、汚泥はそれぞれ別々の土のう袋に入れてください。また、家庭ごみや事業系ごみ、粗大ごみは出さないでください。

※ 新型コロナウイルス感染症対策により、マスクを着用して作業するなど、体への負担が大きくなる可能性があります。開催する際には無理のないよう行ってください。

新型コロナウイルス感染症の影響により、中止・延期になる場合があります。詳しくは、主催者、各施設にお問い合わせください。
【公共施設等利用時のお願い】外出前に体調のチェックをし、体調が良くないときは、無理せず自宅で静養しましょう
必ずマスクの着用をお願いします 入館時に手指の消毒をしてください 3密を避けましょう



催し

- 催しや講座について詳しくは、ホームページを見るかお問い合わせください。
- 催しや講座は、原則として市内在住か在勤、在学の人を対象としています。
- 催しや講座への申し込みについて、直接か電話申し込みで、時間の記載がないものは午前8時30分から受け付けます。

ワンコインコンサート(振替公演) かすがい市民文化財団(☎85-6868)

時 11月1日(日)午後3時
(2時20分開場)

場 文化フォーラム春日井

内 春日井で音楽家として活動していく若手アーティストたちによるワンコインコンサート

出演: Trombone Ensemble Gaio(トロンボーン アンサンブル ガイオ)〈天野有華、大西理紗、桂山祐未、中澤明子〉

曲目: Tokyo Triptych(P.スパーク)、ラッパストロンボーン(H.フィルモア)、レ・ミゼラブルメドレー他

費 500円(全席自由、当日券同額、未就学児入場不可)

入場券: 文化フォーラム春日井で販売中 ※当日券は午後2時から会場入口で販売。詳しくは、かすがい市民文化財団ホームページへ



グリーンピアコンサート グリーンピア春日井(☎92-8711)

「世界名曲の旅」

時 10月17日(土)午後2時～3時

出演: チャコールローズ

曲目: 「テネシーワルツ」「サリーガーデン」「アメイジンググレイス」など

ハーモニカで楽しもう

時 10月18日(日)午後1時30分～2時30分

出演: エクテ・モア

曲目: 「港町十三番地」「昴」「ふるさと」など

秋!風のハーモニー

時 10月24日(土)午後2時～3時

出演: 篠笛アンサンブル風(ふう)

曲目: 「落葉の舞」「メヌエット」「スカボローフェア」など

季節を紡ぐ～花の歌～コンサート

時 10月25日(日)午前11時～11時50分

出演: 今井悠伽里

曲目: 「The Last Rose of Summer(庭の千草)」「花～すべての人の心に花を～」 「夜桜お七」など

菊花大会 公園緑地課(☎85-6283)

時 11月2日(月)～8日(日)午前9時～午後5時(最終日は10時まで)

場 市役所市民ホール

内 菊の展示や特別出品・菊作り相談

会長杯・教室卒業生ボウリング大会 市ボウリング協会・今井(☎32-8868)

時 11月8日(日)午前10時～午後1時

場 オークランドボウル春日井(鳥居松町3)

内 一般の部・ジュニアの部 ※いずれも男女別

対 ジュニア・健康・中級者・めざせ180ピンボウリング教室参加者で小学4年生以上の人

定 100人(先着順)

費 参加料1500円(小中学生1200円) ※傷害保険料込み、靴代別

申 11月1日(日)〈必着〉までに、往復はがきによる**の申込共通項目**と種目、年齢、性別、小中学生は学校名、学年を書いて、〒486-0804鷹来町4196-3、総合体育館へ ※直接、オークランドボウル春日井でも可

坂下地区の子どもたちによる作品展 坂下公民館(☎88-5555)

時 ①10月17日(土)～27日(火)②10月29日(木)～11月8日(日)正午③11月10日(火)～19日(木)

内 坂下中学校区内の保育園、小学校、中学校に通う子どもたちが制作した絵画や書をリレー方式で展示。今回は①神屋保育園②坂下北・坂下南保育園③西尾小の作品

読書週間のイベント 図書館(☎85-6800)

企画展示「食欲の秋!おいしい本特集」

時 10月24日(土)～11月23日(祝)

本の福袋

「本の福袋」を貸し出します。中身は借りてからのお楽しみ(数量限定)

時 10月31日(土)～11月8日(日)

図書館探検

時 11月1日(日)午前11時～11時30分

定 10人(当日先着順) ※親子での参加も可。3階絵画コーナー前に集合

■ 市公式アプリ
「春ポケ」



■ 市ホームページ
(イベントカレンダー)





催し

再利用品(家具類・自転車)の販売 エコメッセ春日井(☎88-5006)

時 11月15日(日)午後1時30分までに申し込み、本
日中に抽選(立ち会い不要) ※当選者はホーム
ページ掲載と本人に電話連絡します。

※ 配達は1点1000円で、1階玄関まで(共同住宅は、
1階敷地部分まで)

気楽な音楽会 文化・生涯学習課(☎85-6079)

時 11月22日(日)午後1時～3時(午後0時30分開場)

場 市民会館

内 市民音楽連盟加盟団体による発表会

定 100人(抽選) ※新型コロナウイルス感染拡大
防止のため事前登録制とし、マスク着用など、
市民会館の対策ルールに賛同できる人

申 10月30日(金)〈必着〉までに、はがきに**上の申
込共通項目**(参加者全員分)を書いて、〒486-
8686春日井市文化・生涯学習課へ

問い合わせ：市民音楽連盟・安達(☎090-8137-0505)

市民アーチェリー大会 市アーチェリー協会・小久保(☎090-7688-5569)

時 11月29日(日)午前9時30分～午後4時

場 総合体育館

内 18m(60射)インドアールール(ベアースタイル、リ
カーブスタイル、コンパウンドスタイル)で競う

定 30人(先着順)

費 参加料300円

申 11月13日(金)〈必着〉までに、はがきに**上の
申込共通項目**と種別、年齢を書いて、〒486-
0804鷹来町4196-3、総合体育館へ

障がい理解のための啓発講演会 障がい福祉課(☎85-6213)

時 12月4日(金)午後1時30分～3時30分(1時開場)

場 グリーンパレス春日井

内 講演「誰もが安心して暮らせるまちづくり」

講 白梅学園大学教授・長谷川俊雄

定 100人(先着順)

申 10月16日(金)から、障がい福祉課へ

明るい選挙啓発ポスター入選作品展 市選挙管理委員会(☎85-6071)

63名の応募の中から、入選作品(優秀・佳作)を
展示します。優秀に選ばれたのは次の皆さんです。

小学生の部

安中美結(篠木小4)、吉川果穂(石尾台小5)、鈴木
想海(大手小6)

中学生の部

本多凜佳(中部中2)、椎野耀央(中部中2)、稲垣歩(松
原中2)

月日	ところ
10/20(火)～30(金)	市役所市民ホール(全地区)
11/3(祝)～17(火)	味美ふれあいセンター(西)
11/5(木)～18(水)	坂下公民館(東)
11/18(水)～12/1(火)	鷹来公民館(西)
11/19(木)～12/2(水)	高蔵寺ふれあいセンター(東)
12/2(水)～15(火)	南部ふれあいセンター(西)
12/3(木)～16(水)	東部市民センター(東)

※(東)は東部地区の作品18点、(西)は西部地区の
作品18点を展示。また、各期間とも最終日は正午
まで。優秀作品は市ホームページでも公開。今年は、
西部ふれあいセンターの開催はありません。

夜コン「紅葉の錦 タンゴの夕べ」 かすがい市民文化財団(☎85-6868)

時 11月6日(金)午後7時～8時

場 文化フォーラム春日井

出 演：シュテルン弦楽四重奏団(水野慎太郎、大
島歩(バイオリン)、祖父江依子(ビオラ)、星野
順一(チェロ))

曲 目：アイネ・クライネ・ナハトムジーク ト長
調K.525(W.A.モーツァルト)、ブルー・タンゴ(ア
ンダーソン)、現実との3分間(A.ピアソラ)他

わくわく！ふれあいワールド ささえ愛センター内、国際交流ルーム(☎56-1944)

北欧の文化を楽しもう

時 11月15日(日)午前10時～正午

場 ささえ愛センター、春見公園

内 スウェーデン発祥の薪を用いたクップという遊
びとヒンメリというオーナメント作りを通して
北欧の文化を紹介する

定 20人(先着順) ※各体験10人に分かれ1時間で交代

申 10月20日(火)～11月8日(日)〈月曜日を除く〉
午前9時～午後5時に、直接か電話で

新型コロナウイルス感染症の影響により、中止・延期になる場合があります。詳しくは、主催者、各施設にお問い合わせください。
【公共施設等利用時のお願い】外出前に体調のチェックをし、体調が良くないときは、無理せず自宅で静養しましょう
必ずマスクの着用をお願いします入館時に手指の消毒をしてください3密を避けましょう



催し

ミニかどまつ作り

総合体育館(☎84-7101)

時 12月20日(日)①午前10時～11時30分②午後1時30分～3時

場 朝宮公園 **対** 高校生以上の人

定 各25人(抽選) **費** 受講料500円

申 11月10日(火)〈必着〉までに、往復はがきに上の申込共通項目と年齢、①②の別を書いて、〒486-0804鷹来町4196-3、総合体育館へ
※総合体育館ホームページでも申し込み可

クリスマスリース作り

総合体育館(☎84-7101)

時 12月6日(日)①午前10時～11時30分②午後1時30分～3時

場 朝宮公園 **対** 高校生以上の人

定 各15人(抽選) **費** 受講料500円

申 11月10日(火)〈必着〉までに、往復はがきに上の申込共通項目と年齢、①②の別を書いて、〒486-0804鷹来町4196-3、総合体育館へ
※総合体育館ホームページでも申し込み可



募集

●対象や費用、申し込みなど詳しくは、各ホームページを見るかお問い合わせください。市ホームページの場合は、「サイト内検索」か「ページ番号検索」にIDを入力すると簡単に検索できます。

多文化共生審議会の委員

ささえ愛センター(☎56-1943) ID:1022402

任 期：委嘱した日から2年間

内 容 多文化共生の推進に関する施策の実施状況の点検評価を行うため、年1回程度開かれる会議で意見を述べる

定 員 3人

期 限：10月29日(木)まで

市社会福祉協議会職員

市社会福祉協議会総務課(☎84-1011)

①正規職員②嘱託職員

採 用：①令和3年1月1日または同年4月1日(応相談)②令和2年12月1日または令和3年4月1日(応相談)

職 種：①一般職(①主任介護支援専門員②社会福祉士③大卒)②子どもの家放課後児童支援員および放課後児童支援員助手

人 員：①①1人②③で2人程度②15人程度

期 限：①10月26日(月)まで

詳 細：市社会福祉協議会ホームページへ

廃棄物減量等推進審議会の委員

ごみ減量推進課(☎85-6222)

任 期：委嘱の日(令和3年4月予定)から2年

内 容 環境への負荷が少ない循環型社会を形成するため、ごみの発生抑制など、リデュース、リユース、リサイクルの促進に関する事項を審議する

定 員 2人程度

期 限：11月16日(月)まで

尾張東部火葬場管理組合職員

尾張東部火葬場管理組合(☎83-5001)

採 用：令和3年4月1日

職 種：労務職(火葬業務など)

人 員：1人程度

勤務地：尾張東部聖苑(小牧市大字大草)

詳 細：尾張東部聖苑ホームページへ

一時預かり(保育)施設の指定管理者

子ども政策課(☎85-6206) ID:1022404

市が設置する一時保育施設の運営および管理を行う法人などの団体(指定管理者)を募集します。

施設名称：JR春日井駅南口一時保育室

指定期間：令和3年9月1日(予定)～8年3月31日

業務概要：施設の運営、利用料金の徴収、施設の管理など

期 限：11月30日(月)まで

狂犬病予防注射は 済みましたか

今年の注射済票の色は赤色です。
市と契約している動物病院が
市役所で、交付を受けることが
できます。



問い合わせ：環境保全課(☎85-6279)

■ 市公式アプリ
「春ポケ」



■ 市ホームページ
(イベントカレンダー)



 募集

●対象や費用、申し込みなど詳しくは、各ホームページを見るか問い合わせてください。市ホームページの場合は、「サイト内検索」か「ページ番号検索」にIDを入力すると簡単に検索できます。

ジェンダー川柳
男女共同参画課(☎85-4401) ID:1022356

「性別にこだわる必要のないのに」「私だって〇〇に挑戦する」といった固定的なイメージをなくすような考えを五・七・五の川柳にしてみませんか。

※1句からでも応募可。優秀作品を選出し、表彰式を行う予定

期 限：10月31日(土)まで

※ 応募作品は自作で未発表のものに限る。著作権は市に帰属し、作品の返却はしません。

ママ・ジョブ・あいち 無料出張相談
男女共同参画課(☎85-4401) ID:1022407

出産、育児などで離職し、再就職を考えている女性に対し、カウンセラーによる相談を実施します。再就職に向けての不安や悩みを相談していませんか。(職業紹介はありません)

時 12月9日(水)午後1時から、午後2時から、午後3時から

場 レディヤンかすがい

定 各1人(先着順)

申 10月20日(火)午前9時から、直接か電話で

子どもの家の冬休み限定利用者

ID:1022365

時 市内の小学校の冬休み期間(12月29日(火)～令和3年1月3日(日)、日曜日を除く)午前8時～午後7時

定 若干名

申請書類提出期限：11月12日(木)まで

問い合わせ：牛山・西部・玉川子どもの家は学童保育所イルカクラブ(☎34-8457)、それ以外は市社会福祉協議会(☎84-3241)

※ 募集施設、申請方法などの詳細は、市ホームページを見るか問い合わせてください。

就学通知書送付用封筒の広告掲載

学校教育課(☎85-6441) ID:1014828

発送時期：令和3年1月下旬ごろ

掲載場所：グラシン窓あき封筒の裏面

規 格：1色刷り(色指定不可)、縦70mm×横150mm

作成部数：約6000枚

枠 数：2枠

掲載料：1枠2万円

期 限：10月30日(金)まで

アトリウム音楽祭【春】出演団体

かすがい市民文化財団(☎85-6868)

内 アトリウム音楽祭【春】令和3年3月20日(祝)・21日(日)で日頃の練習の成果を発表したい音楽団体

期 限：10月31日(土)まで

詳 細：かすがい市民文化財団ホームページへ



経路探索・クーポンアプリの体験モニター
都政策課(☎85-6051) ID:1022492

高蔵寺ニュータウンにおいて、既存交通と新しい乗り物をつなぐことによる、新しいサービス創出のため、交通手段に応じた商業クーポン(高蔵寺ニュータウン内の協力店舗で使用)の利用や経路探索ができるアプリの体験モニターを募集します。 ※事後アンケート調査回答者には謝礼あり



定 100人程度

期 間：令和2年12月～3年2月(予定)

対応OS：Android、iOS

期 限：11月16日(月)まで

**国勢調査への回答は
済んでいますか？**

まだ回答していない世帯は、調査票を郵送してください。郵送での提出が難しい場合は、連絡してください。

問い合わせ：市国勢調査実施本部(☎85-4324)

講座（一般）

● 講座は、一部を除き、市ホームページや「春ポケ」からも申し込みができます。

ハーモニー春日井 ☎88-0677

「もう一度チャレンジ！」クラシックギター講座

時 10月31日～12月12日の毎週土曜日(7回)午後2時～3時30分

内 経験を生かして「禁じられた遊び」を弾く

講 横内定子 定 10人(抽選)

費 受講料1750円、教材費500円

申 10月22日(木)〈消印有効〉までに、往復はがき(1人1枚)に上の申込共通項目と年齢を書いて、〒480-0302西尾町392へ

中央公民館 ☎33-1111

①初めてのハワイアンフラ

時 11月4日(水)・18日(水)〈2回〉午後1時30分～3時

内 フラダンスの基本を楽しく学ぶ

講 近藤ケハウラニ信子

費 受講料500円 持 スカート

定 20人(抽選)

②体を健康に保つために

時 11月5日(木)・12日(木)〈2回〉午前10時～11時

内 バランスボールを使ったストレッチや健康について学ぶ

講 村松香菜子

費 受講料500円、教材費200円

持 ヨガマット(貸し出し可) 定 20人(抽選)

③バロックパールが映えるネックレスを作る

時 11月17日(火)午前10時～11時30分

内 バロックパールと本草を使い、シンプルなネックレスを作る

講 柴山美起子

費 受講料250円、教材費1500円

持 受け皿、定規、ニッパー、丸ヤットコ、平ペンチ(工具貸し出し可)

定 20人(抽選)

④クリスマスの後にも飾れるナチュラルリース

時 11月21日(土)午前10時～正午

内 多種類の針葉樹を使って本格的なクリスマスリースを作る

講 住吉茂美

費 受講料250円、教材費3500円

持 園芸用はさみ 定 15人(抽選)

申 ①②は10月23日(金)〈必着〉、③④10月31日(土)〈必着〉までに、往復はがき(1人1枚)に上の申込共通項目と性別、年齢を書いて、〒486-0913 柏原町1-97-1へ

高蔵寺ふれあいセンター ☎51-0002

①楽しい！けしごむはんこ

時 10月23日(金)、11月6日(金)〈2回〉午前10時～正午

内 基本の掘り方を学び、けしごむはんこを作る

講 田中朋子

定 10人(抽選)

費 受講料500円、教材費900円

②防災と災害時の簡単料理

時 11月24日(火)午前10時～11時30分

内 災害時に備え、防災および知恵と工夫を凝らした簡単料理を学ぶ

講 市ボランティアコーディネーター連絡会・後藤一明

定 8人(抽選)

費 受講料250円

申 ①は10月19日(月)〈必着〉、②③は10月27日(火)〈必着〉までに、往復はがき(1人1枚)に上の申込共通項目と年齢、性別を書いて、〒487-0013 高蔵寺町3-2-1へ

少年自然の家 ☎92-8211

①地域ミライ防災×キャンプ～災害時に必要なことはほとんどキャンプから学べる～

時 10月31日(土)午前10時～11月1日(日)午後3時

内 テント設営、非常食炊飯、ドラム缶風呂、応急手当など

対 小学生以上の家族

定 25人(抽選)

費 参加料(1人)5000円

②大人の里山歩き たき火とスモーク

時 11月27日(金)午前9時30分～午後1時

内 里山の自然観察とハイキング、たき火とスモークを楽しむ

対 18歳以上の人

定 15人(抽選)

費 参加料500円

申 ①は10月23日(金)までに、少年自然の家ホームページで、②は10月25日(日)〈必着〉までに、往復はがきに上の申込共通項目と年齢、性別を書いて、〒487-0031 廻間町1102-1へ ※②は少年自然の家ホームページでも申し込み可





講座 (一般)

● 講座は、一部を除き、市ホームページや「春ポケ」からも申し込みができます。

坂下公民館 ☎88-5555

SNS映えするお弁当づくり講座～しょうがで冬に備えましょうが!～

時 11月7日(土)・21日(土)〈2回〉午前10時～午後0時30分

内 ショウガを使ったメニューで体を温め、思わず写真を撮りたくなるような弁当の作り方・詰め方を学ぶ

講 梶田みゆき **定** 12人(抽選)

費 受講料500円、教材費1800円

持 布巾2枚、弁当箱(大きくないもの)

申 10月27日(火)〈必着〉までに、往復はがき(1人1枚)に**上の申込共通項目**と性別、年齢を書いて、〒480-0305坂下町4-250-1へ

味美ふれあいセンター ☎31-3522

①今日から始めるロコモ予防

時 11月18日～12月23日の毎週水曜日(6回)
①9時30分～10時30分②午前11時～正午

内 足腰の動きが衰える前に、日常生活の中に効果的な運動を取り入れる

講 市スポーツ・ふれあい財団健康運動指導士

定 各6人(抽選)

費 受講料1500円

②心の向くまま、気の向くままに、楽しくお絵描き!～来年の干支「丑(うし)」を描く～

時 11月25日(水)、12月2日(水)・9日(水)〈3回〉
午後1時30分～3時30分

内 来年の干支(うし)を描き、作品を展示する

講 臼井治

定 12人(抽選)

費 受講料750円、教材費1000円

③アーティフィシャルフラワーのしめ縄で新年を飾る～可愛らしいオーナメントでひと味違うお正月を～

時 12月4日(金)午前10時～正午

講 久保秋子、捩垣美恵子

定 20人(抽選)

費 受講料250円、教材費2750円

持 はさみ(細いワイヤーの切れるもの)、ペンチ(持っている人のみ持参)

申 ①は11月3日(祝)〈必着〉、②③は11月10日(火)〈必着〉までに、往復はがき(1人1枚)に**上の申込共通項目**と①は①②の別を書いて、〒486-0958西本町1-15-1へ

東部市民センター ☎92-8511

①外国人のための日本語講座

時 11月1日～12月20日の毎週日曜日(8回)午前10時～正午

講 三浦智佐美

対 小学生以上の外国人(小・中学生は子どもクラス、高校生以上は入門クラス)

定 各15人(先着順)

②冬を彩るクッキング

時 12月1日～3月2日の第1・3火曜日(1月5日を除く6回)午前10時～正午

内 クリスマススイーツや正月料理、バレンタインスイーツ、ひな寿司などの料理の作り方を学ぶ

講 梶田みゆき

定 16人(抽選)

費 受講料1500円、材料費6000円

持 布巾2枚

申 ①は当日、会場へ(初日のみ午前9時50分までに受け付け)、②は11月10日(火)〈必着〉までに、往復はがき(1人1枚)に**上の申込共通項目**と年齢、性別を書いて、〒487-0011中央台2-2-1へ

エコメッセ春日井 ☎88-5006

①押し絵教室(ミニタペストリーを作る)

時 11月4日(水)・11日(水)〈2回〉午前10時～11時30分

内 クリスマスローズ、南天を作る

講 中野綾子 **定** 12人(抽選)

費 教材費1000円

持 はさみ、目打ち、ピンセット、手芸用接着剤、洗濯ばさみ(小)6個、洗濯ばさみ(大)2個、手拭き

②ぼかし作り教室

時 11月21日(土)午前10時～11時30分

内 生ごみを堆肥にするぼかしを作る

講 市婦人会協議会 **定** 30人(抽選)

費 教材費300円

持 エプロン、45ℓ用のビニール袋、雑巾

③包丁の研ぎ方教室

時 11月22日(日)午前10時～11時30分

講 安藤忍 **定** 12人(抽選)

持 包丁、大き目の砥石(粒度1000位)、雑巾2枚

申 ①は10月27日(火)、②は11月13日(金)、③は11月14日(土)までに、電話かファクスに**上の申込共通項目**を書いて、FAX88-6260へ

新型コロナウイルス感染症の影響により、中止・延期になる場合があります。詳しくは、主催者、各施設にお問い合わせください。
【公共施設等利用時のお願い】外出前に体調のチェックをし、体調が良くないときは、無理せず自宅で静養しましょう
必ずマスクの着用をお願いします 入館時に手指の消毒をしてください 3密を避けましょう

講座（一般）

グリーンパレス春日井 ☎84-0381

①タブレット教室～入門編～

- 時 11月24日～12月15日毎週火曜日(4回)午前9時30分～11時30分
- 内 基本操作を学ぶ
- 定 20人(抽選)
- 費 受講料2000円

②英国風家庭料理を学ぶ教室

- 時 12月9日(水)午前10時～午後1時
- 内 チキンの煮込みとサーモンのコロッケを作る
- 定 14人(抽選)
- 費 受講料1500円(材料費を含む)

申 ①は11月5日(木)〈必着〉、②は11月10日(火)〈必着〉までに、往復はがき(1人1枚)に上の申込共通項目と市外在住の人は勤務先か学校名も書いて、〒486-0817東野町字落合池1-2へ
※グリーンパレス春日井ホームページでも申し込み可。いずれも応募者が少ない場合は中止

グリーンピア春日井 ☎92-8711

①おしゃれ園芸教室「色のコントラストを生かしたハンギングバスケット」

- 時 11月26日(木)午後1時30分～3時30分
- 講 ハンギングマスター
- 定 25人(抽選)
- 費 受講料250円、教材費3650円
- 持 園芸用はさみ

②園芸教室「家庭での果樹の剪定(せんてい)」

- 時 11月28日(土)午後1時30分～3時45分
- 講 中尾義則
- 定 20人(先着順)
- 費 受講料250円

③園芸教室「柿の剪定(せんてい)教室」

- 時 12月2日(水)午前9時30分～午後4時
- 講 大野光義
- 定 20人(先着順)
- 費 受講料250円
- 持 剪定ばさみ、のこぎり、弁当

申 ②③は10月21日(水)から電話で、①は10月30日(金)〈必着〉までに、往復はがき(1人1枚)に上の申込共通項目を書いて、〒487-0001細野町3249-1へ ※①はグリーンピア春日井ホームページでも申し込み可

落合公園管理棟 ☎56-0414

プリザーブドフラワー講習会

- 時 11月15日(日)午前10時～正午
- 内 クリスマスのアレンジメントを作る
- 講 内村朋子
- 定 30人(抽選)
- 費 受講料250円、教材費3000円
- 持 ワイヤーの切れるクラフト用はさみ
- 申 10月31日(土)〈必着〉までに、往復はがき(1人1枚)に上の申込共通項目を書いて、〒486-0817東野町字落合池1へ

知多公民館 ☎32-8988

はじめてでも描ける!「ペン画講座」

- 時 11月20日、12月4日・18日、1月8日・22日、2月5日の金曜日(6回)午前10時～正午
- 内 ペンの線を重ねたり、たくさんの点を集めたりすることによって、ものの立体感や質感を表すことなど幅広いペン画の魅力を学ぶ
- 講 林幸秀
- 定 15人(抽選)
- 費 受講料1500円、教材費500円(ケント紙、ミニ額縁を含む)
- 持 黒色ボールペン(太さ0.5mm以下)
- 申 10月30日(金)〈必着〉までに、往復はがき(1人1枚)に上の申込共通項目を書いて、〒486-0947知多町4-55へ

食育推進給食会 ☎52-5505

保育園の手作りおやつ教室～子ども向けおやつを作ってみませんか～

- 時 11月23日(祝)午前10時～午後0時30分
- 場 東部市民センター
- 内 保育園で提供している手作りおやつの調理方法を学ぶ ※持ち帰り不可、一口程度の試食あり
- 献立: マーマレードケーキ、れんこんチップス、フルーツババロア、スパゲティミートソース ※食物アレルギー対応は不可
- 対 18歳以上の人
- 定 12人(抽選)
- 費 材料費(1人)100円
- 申 10月30日(金)〈必着〉までに、往復はがき(1枚2人まで)に上の申込共通項目と参加者全員の性別、年齢を書いて、〒487-0022庄名町348-1へ

■ 市公式アプリ「春ポケ」



■ 市ホームページ (イベントカレンダー)



📎 講座 (一般)

西部ふれあいセンター ☎33-0808

ゆったりフラダンスで楽しい週末を!

時 11月28日(土)、12月5日(土)・12日(土) (3回)
午前10時30分~正午

内 初心者を対象にフラダンスの基礎を学ぶ

講 山口奈緒子 定 30人(抽選)

申 11月2日(月)〈必着〉までに、往復はがき(1人1枚)に上の申込共通項目と年齢、性別を書いて、〒486-0904宮町3-8-2へ

レディヤンかすがい ☎85-4188

生前整理について学ぶ

時 11月21日(土)午前10時~11時30分

講 (一社)生前整理普及協会

定 20人(抽選)

費 受講料250円

申 10月31日(土)〈必着〉までに、往復はがき(1人1枚)に上の申込共通項目と年齢を書いて、〒486-0844鳥居松町2-247へ

♡ 講座 (健康・福祉)

障がい福祉課 ☎85-6186

心の病気がある人のグループ活動「まねきねこ」

時 ①11月19日(木)②12月17日(木)③1月21日(木)
午後2時~4時

場 総合福祉センター

内 ①スポーツ②創作活動③リラックスヨガ

対 心の病気で通院している人

申 前日までに、直接か電話で障がい福祉課へ

西部ふれあいセンター ☎33-0808

みるみるカラダが若返る!「ぴんぴんトレーニング教室」

時 12月9日~1月20日の水曜日(12月30日を除く6回)午後1時30分~3時

内 トレーニング室で正しい機器の使い方を学び、みんなで楽しく体操をする

講 市スポーツ・ふれあい財団健康運動指導士

定 12人(抽選) 費 受講料1500円

申 11月9日(月)〈必着〉までに、往復はがき(1人1枚)に上の申込共通項目と年齢、性別を書いて、〒486-0904宮町3-8-2へ



サン・アビリティーズ春日井 ☎84-2611

スポーツ吹き矢体験講座

時 11月14日~12月5日の毎週土曜日(4回)午前10時~正午

講 市スポーツウエルネス吹矢協会 春日井・鷹来支部

定 20人(先着順)

費 個人用マウスピース代200円

対 障がい児・者とその介助者、小学生以上の人(小学生低学年は保護者同伴)

申 10月20日(火)午前9時から、直接か電話、ファクスに上の申込共通項目と障がいの有無、年齢を書いて、サン・アビリティーズ春日井(FAX 84-3933)へ

グリーンパレス春日井 ☎84-0381

やさしいヨガ教室

時 11月21日~12月12日の毎週土曜日(4回)午前10時~11時

講 プレミアムサポート(株)・舟橋佳子

定 25人(抽選) 費 受講料1200円

申 11月2日(月)〈必着〉までに、往復はがき(1人1枚)に上の申込共通項目と市外在住の人は勤務先か学校名も書いて、〒486-0817東野町字落合池1-2へ ※グリーンパレス春日井ホームページでも申し込み可。応募者が少ない場合は中止

総合保健医療センター ☎84-3070

女性のためのヘルスアップ講座~薬剤師が伝える更年期の管理・対処法~

時 12月23日(水)午後2時~3時30分

場 スポーツクラブNASサンマルシェ(中央台2)

内 更年期の知識、対処法の話とヨガ

講 薬剤師、ヨガ講師 対 40~60歳代の人

定 20人(抽選)

申 11月27日(金)〈必着〉までに、直接か電話、はがき、ファクス、Eメールに上の申込共通項目と生年月日を書いて、〒486-0804 鷹来町1-1-1、FAX 84-3068、Eメールhokensi-sougou@citrus.ocn.ne.jpへ



子ども政策課 ☎85-6170

Uターン育児塾(祖父母の育児教室)「あなたもぜひ新米パパママのサポーターに!」

時 12月8日(火)午前9時30分~10時40分

場 総合保健医療センター

内 今と昔の子育ての違い、沐浴(もくよく)のデモンストレーション

対 もうすぐ孫が生まれる人か乳児(1歳未満)の孫がいる人

定 16人(先着順) 申 随時、電話で

講座（健康・福祉）

総合福祉センター ☎84-3611

①音楽療法

時 11月22日(日)・29日(日)〈2回〉①午前9時30分～10時30分②午前11時～正午

講 高橋真由美

対 ①中学生以上の障がい児・者とその介助者
②年少～小学生の障がい児とその保護者

定 各10組(先着順)

②元気パワーアップ運動教室

時 12月1日～22日の毎週火曜日(4回)午前10時～11時30分

内 ストレッチやボールなどを使った軽運動を行う

講 スポーツ・ふれあい財団健康運動指導士

対 60歳以上の人または障がい者

定 16人(抽選)

費 受講料1000円

申 ①は10月21日(水)から、直接か電話、ファクスで、②は11月10日(火)〈必着〉までに、往復はがき(1人1枚)に上の申込共通項目と年齢、障がいの有無を書いて、〒486-0857浅山町1-2-61、総合福祉センター(FAX84-3933)へ
 ※②は障がい者は受講料無料。初回受付時に障がい者手帳などが必要

講座（スポーツ）

市スポーツ協会加盟団体の講座

①初心初級者合同硬式テニス教室

時 ①11月1日(日)②11月7日(土)午前9時～午後4時

②硬式テニス①初心者教室②初級者教室

時 ①11月15日(日)②11月21日(土)午前9時～午後4時

場 中央公民館

対 小学3年生以上の人(市外在住の人也可)

定 各60人(先着順)

費 受講料2000円 持 弁当

問い合わせ：市硬式庭球連盟・松本(☎090-2774-9010)

申 ①は10月24日(土)〈必着〉、②は11月7日(土)〈必着〉までに、往復はがきに上の申込共通項目と年齢、経験年数、①②の別も書いて、〒486-0804鷹来町4196-3、総合体育館へ



保健センター ☎91-3755

①ボクシングエアロ

時 12月2日～23日の毎週水曜日(4回)午後1時30分～2時30分

定 35人(抽選)

費 受講料1200円

②ストレッチでリフレッシュ

時 12月2日～23日の毎週水曜日(4回)午後1時30分～2時30分

定 14人(抽選) 費 受講料1200円

③ナイトヨガ

時 12月2日～23日の毎週水曜日(4回)午後7時～8時

定 14人(抽選)

費 受講料1200円

④はじめてピラティス「体幹やインナーマッスルを鍛えてバランスのとれた体にする」

時 12月の毎週金曜日(4回)午前10時45分～11時45分

定 14人(抽選)

費 受講料1200円

⑤バレトン「バレエ・ヨガ・フィットネスを組み合わせたエクササイズ」

時 12月の毎週金曜日(4回)午後1時30分～2時30分

定 14人(抽選) 費 受講料1200円

⑥料理教室「食事で始める風邪予防」

時 12月4日(金)午前10時～午後0時30分

定 8人(抽選)

費 受講料300円、材料費600円

⑦ノルディックウォーキング

時 ①12月5日(土)②12月12日(土)午前10時～11時30分 ※雨天中止

場 落合公園

内 後ろに突くポールを使用し、約2kmのコースを歩く

定 各10人(抽選) 費 受講料300円

持 ポール(ない人は200円で貸し出し可)

⑧ストレッチヨガ

時 12月8日(火)・15日(火)・22日(火)〈3回〉午前10時45分～11時45分

定 14人(抽選) 費 受講料900円

対 いずれも18歳以上の人

申 いずれも10月28日(水)〈必着〉までに、往復はがき(1講座1人1枚)に、上の申込共通項目と年齢、性別、⑦は①②の別とポールの貸し出し希望者は「貸出希望」を書いて、〒487-0011中央台1-1-7へ



 **講座（スポーツ）**

総合体育館 ☎84-7101

地域ふれあい運動教室

時 12月2日～23日の毎週水曜日(4回)午前10時～11時30分

場 南部ふれあいセンター

内 肩凝り・腰痛予防のストレッチ体操や認知症予防などの運動

講 市スポーツ・ふれあい財団スポーツインストラクター

対 高校生以上の人

定 9人(先着順) **費** 受講料1500円

申 11月4日(水)午前9時から、電話で

※ 新型コロナウイルス感染症の影響により、内容・定員の変更や中止の場合があります。運動時以外はマスクの着用をお願いします。

サンフロッグ春日井 ☎56-2277

飛び込みをマスターしよう！

時 11月28日(土)午前10時15分～11時、午前11時15分～正午

内 バックプレート付きスタート台を使用して、安全で合理的な飛び込み方を学ぶ

講 シドニーオリンピック女子200m背泳ぎ銅メダリスト・中尾美樹ほか

対 100m以上泳力のある小学生以上の人

定 各20人(先着順)

費 500円

申 10月18日(日)午前9時から、電話で

 **その他**

● 対象や費用、申し込みなど詳しくは、各ホームページを見るか問い合わせてください。

無料税務相談(予約制)

東海税理士会小牧支部(☎72-9712)

時 11月11日(水)・14日(土)・15日(日)・16日(月) 午前10時～午後4時

場 東海税理士会小牧支部(小牧市中央1)

消防設備士試験

予防課(☎85-6385)

時 11月15日(日)

場 名古屋工学院専門学校

内 甲種特・1～5類、乙種1～7類

期 限：電子申請は10月19日(月)まで、直接・郵送は10月22日(木)まで

ひきこもりを考える家族の教室

東春日井保健所(☎31-0750)

時 11月16日(月)午後2時～3時30分

内 春日井市または小牧市に在住で、ひきこもりの人を抱える家族のための講話「ひきこもりについて学び、本人への対応を考えよう」

講 愛知県精神保健福祉センター所長・藤城聡

定 15人(先着順)

まちの保健室モデル事業(予約制)

春日井リハビリテーション病院(☎88-0011)

時 11月18日(水)午後2時30分～4時

内 65歳以上の人を対象に、医療専門職による運動機能や認知機能の測定、健康状態等チェック(希望者は結果をもとに個別相談あり)

定 15人

詳 細：春日井リハビリテーション病院へ

新木津用水路の改修工事

新濃尾農地防災事業所(☎0586-47-7720)

近年の大雨の増加などを受け、新木津用水路の排水能力を増加させるため以下の区間で改修工事を行う予定です。工事中は、通行規制などを行う場合がありますので協力をお願いします。

工事期間：令和3年4月まで

工事区間：○田楽町…権現南橋～南条橋(L=208m)
○大手町…大手橋～天王橋(L=94m)○高山町…高山橋付近(L=40m)

ほっと一息「ふらっと」へ

障がい福祉課(☎85-6186)

時 10月18日(日)、11月15日(日)、12月20日(日) 午後1時～4時

場 総合福祉センター

内 参加者がゆっくり時間を過ごしながらか、互いの悩みを聞き、一緒に考える

主 催：春日井地域精神障害者家族会「むつみ会」

あい農パーク春日井 開園1周年記念祭

あい農パーク春日井(☎37-1831)

時 10月31日(土)、11月1日(日)午前10時～午後4時

内 サツマイモ掘り、焼き芋販売、キッチンカーなどイベント多数

中高生の講座

グルッポふじとう児童館(☎37-4926)

時 11月7日(土)午後3時から

内 羊毛フェルトを作る ※材料がなくなり次第終了

申 当日、受け付け

時 とき **場** 場所 **内** 内容 **講** 講師 **対** 対象 **定** 定員 **費** 費用 **持** 持ち物 **申** 申し込み

新型コロナウイルス感染症の影響により、中止・延期になる場合があります。詳しくは、主催者、各施設にお問い合わせください。
【公共施設等利用時のお願い】外出前に体調のチェックをし、体調が良くないときは、無理せず自宅で静養しましょう
必ずマスクの着用をお願いします入館時に手指の消毒をしてください3密を避けましょう

🔔 その他

● 対象や費用、申し込みなど詳しくは、各ホームページを見るかお問い合わせください。

消防設備点検資格者講習 予防課(☎85-6385)

時 ①12月8日(火)～10日(木)②12月15日(火)～17日(木)
場 県女性総合センター(名古屋市東区)
内 ①第1種②第2種
期 限：10月27日(火)まで

危険物取扱者試験 消防試験研究センター(☎052-962-1503)

時 12月13日(日)
場 名古屋工学院専門学校(名古屋市熱田区)
期 限：11月19日(木)まで
※ 予備講習会、直前講習は、(一社)県危険物安全協会連合会ホームページを見てください。詳しくは、(一社)県危険物安全協会連合会(☎052-961-6623)にお問い合わせください。

ひとり親家庭などを対象とした就業支援講習会 子ども政策課(☎85-6208)

パソコン講習
時 令和3年2月6日～3月6日の毎週土曜日(5回)午前10時～午後3時40分
場 ヒューマンアカデミー(名古屋市中村区)
内 ワードやエクセルの実践的な操作など
定 20人(抽選)

調剤薬局事務講習
時 ①令和3年1月16日～2月27日の毎週土曜日(7回)午前10時～午後3時40分②令和3年1月30日～3月13日の毎週土曜日(7回)午前10時～午後3時40分
場 ①ニチイ名古屋東校(名古屋市中区)②中部コンピュータ・パティシエ・保育専門学校(豊橋市)
内 ①医療保険制度、薬の基礎知識、レセプト作成など②保険調剤のしくみ、調剤の基礎知識、レセプトの記載方法など
定 各20人(抽選)

福祉用具専門相談員研修
時 令和3年1月12日～3月2日の火曜日(2月23日を除く7回)午前9時～午後6時
場 未来ケアカレッジ名古屋駅前校(名古屋市中村区)
内 福祉用具をレンタルや販売するときに、選び方や使い方についてアドバイスを学ぶ知識を学ぶ
定 20人(抽選)

募集期間：いずれも11月2日(月)～24日(火)
主 催：愛知県母子寡婦福祉連合会

愛岐トンネル群 秋の特別公開 (一社)市観光コンベンション協会(☎81-4141)

JR中央本線「定光寺駅」周辺は隠れたモミジの名所。特に特別公開時のみ入れる愛岐トンネル群の紅葉とレンガで真っ赤に彩られた景色は圧巻です。
時 11月28日(土)～12月6日(日)午前9時30分～午後3時(入場は2時まで) ※雨天中止
※ 期間中は快速電車もJR定光寺駅に停車(平日は一部の時間帯のみ)する他、土・日曜日は弁当や飲料水なども販売します。駐車場なし

ママのためのクリスマスリース作り講座 グルッポふじとう児童館(☎37-4926)

時 11月28日(土)午後1時30分～3時30分
内 0～18歳の子どもの持ち保護者を対象とした講座
講 花屋「pompon」・田中希代子
定 20人(先着順)
持 はさみ、木工用ボンド、持ち帰り用の袋
申 10月28日(水)から、直接か電話でグルッポふじとう児童館へ

無料口腔がん検診(事前予約制) 市歯科医師会(☎85-0185)

時 12月6日(日)午後2時30分から
場 総合保健医療センター
内 おおむね50歳以上の人を対象とした、市民病院専門医と歯科医師会会員による口腔がん検診(がん検診用特殊カメラを使用)
定 30人(先着順)
申 10月19日(月)から、電話(平日午前9時～午後4時)で

日本語スピーチコンテスト 春日井さくらライオンズクラブ事務局(☎27-5077)

日本人と外国人がともに安心して暮らし、活躍できる多文化共生社会の実現に向け、外国人市民の思いや考えを日本語で発表します。優秀作品には表彰と景品あり
時 12月13日(日)午後1時30分～4時30分
場 グリーンパレス春日井
内 テーマは自由(春日井の好きなおところ、母国について、将来の夢など) ※スピーチのタイトルを付けること
共 催：春日井市
期 限：11月20日(金)まで
※ 詳細や参加申し込みは、応募チラシ(春日井さくらライオンズクラブホームページ、市の主な公共施設に用意)を見てください。

■ 市公式アプリ
「春ポケ」



■ 市ホームページ
(イベントカレンダー)



新型コロナウイルス感染症の影響により、中止・延期になる場合があります。詳しくは、主催者、各施設に問い合わせてください。

【公共施設等利用時のお願い】外出前に体調のチェックをし、体調が良くないときは、無理せず自宅で静養しましょう

必ずマスクの着用をお願いします 入館時に手指の消毒をしてください 3密を避けましょう

📍 その他

愛知障害者職業能力開発校訓練生募集 愛知障害者職業能力開発校(☎0533-93-2102)

募集する科：①ITスキル科②OAビジネス科③CAD設計科④総合実務科(知的障がい者対象)⑤就業支援科(精神障がい者・発達障がい者対象)

訓練期間：①～④1年⑤3か月

選考方法：筆記試験および面接試験

選考日：①②③⑤12月4日(金)④12月13日(日)

申 11月20日(金)までに、居住地を管轄するハローワークへ

あなたの就職活動を支援する相談窓口 春日井若者サポートステーション(☎37-1583)

「就職することが不安、退職してから新しい就職先が見つからない、学校を卒業したけど就職先が決まらない」など、就職に関して悩みを持っている、49歳までの人に専門のスタッフが支援します。

時 火～土曜(祝日を除く)の午前10時～午後5時(電話相談は午後6時まで)

詳細：春日井若者サポートステーションホームページへ



掲載を希望する人は

掲載希望号の1か月前までに、申請書(市ホームページに用意)に記入して、後援等決定通知書の写しなどを添えて、〒486-8686 春日井市広報広聴課(☎85-6036、FAX84-7421)へ ※120文字程度。編集の都合により希望号に掲載できない場合があります。

おやこであそぼう 英語の歌とおはなし

時 ①★10月24日(土)②30日(金)③★31日(土)④11月10日(火)⑤20日(金)午前10時～11時(★は幼児～小学生の親子を対象に午後1時30分～2時30分の回あり) 場 ①味美ふれあいセンター②西部ふれあいセンター③④下市場公民館⑤大留下公民館 対 0～3歳児の親 定 各回5組 費 1組500円 申 前日までに、電話か右のQRコードから(ラボ・テューターの会・本多(☎090-4442-3241))



Scratchによる親子で初めてのプログラミング

時 11月28日(土)午前10時～正午 場 グルッポふじとう 対 チュートリアルに従い、作品を作る 対 小学3～6年生の親子 定 8組(先着順) 持 無線LANにつなげられるノートパソコン 申 CoderDojo東濃ホームページから

展示

展示時間は各施設に問い合わせてください。

内容	とき	場
水墨画合同展・温故・平成クラブ	10/20(火)～25(日)	
日本画女流八人展	10/26(月)～31(土)	①
老人会員の趣味の作品の展示	11/10(火)～11(水)	
植物画サークル作品展	10/20(火)～26(月)	②
秋季バラ展	10/24(土)～25(日)	
葉仁和の会 日本の色展	10/28(水)～11/1(日)	③
カンランと古典園芸展	11/13(金)～15(日)	
青木佳明 私のスケッチ日和	10/28(水)～11/9(月)	④
春友水墨会画作品展	11/11(水)～23(祝)	

内容	とき	場
春日井山草会 晩秋の山野草展	10/30(金)～11/1(日)	⑤
東野墨絵同好会 水墨画展	11/4(水)～10(火)	
アトリエフローラ 押し花展	11/1(日)～23(祝)	⑥
伊藤廣治 世界の鉄道模型展	11/1(日)～26(木)	
秀彩会	11/3(祝)～8(日)	⑦
ニュータウン水彩クラブ作品展	11/12(木)～18(水)	
四季彩 写真展	11/10(火)～15(日)	⑧
西陣美術織 平山郁夫シルクロード展	11/12(木)～15(日)	

①市役所市民サロン(☎85-6073)

④アスティ高蔵寺(☎85-6079)

⑦東部市民センター(☎92-8511)

②高蔵寺ふれあいセンター(☎51-0002)

⑤落合公園管理棟(☎56-0414)

⑧文化フォーラム春日井(☎85-6868)

③グリーンピア春日井(☎92-8711)

⑥エコメッセ春日井(☎88-5006)