



手洗い・マスクの
着用の徹底を！

あなたとの絆

令和2年
7月15日号

No.1687



春日井

暑さを避けましょう

- ☑ 涼しい服装、日傘や帽子
- ☑ 少しでも体調が悪くなったら、涼しい場所へ移動
- ☑ 涼しい室内に入れなければ、外でも日陰へ



適宜マスクを外しましょう

- ☑ 屋外で人と十分な距離(2m以上)を確保できる場合には、マスクを外す
- ☑ マスクを着用しているときは、負荷のかかる作業や運動を避けましょう
- ☑ 気温・湿度の高い中でのマスク着用は特に注意しましょう

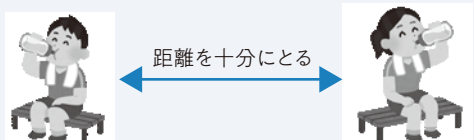

熱中症予防をチェック！

「新しい生活様式」での

喉が渴いていなくても 小まめに水分補給をしましょう

- ☑ 1時間ごとにコップ1杯
- ☑ 1日当たり1.2Lを目安に
- ☑ 大量に汗をかいたときは塩分も忘れずに



エアコン使用中も 小まめに換気をしましょう



- ☑ 窓とドアなど2か所を開ける
- ☑ 扇風機や換気扇を併用する
- ☑ 換気後は、エアコンの温度を小まめに再設定

暑さに備えた体づくりと 日頃から体調管理をしましょう

- ☑ 無理のない範囲で適度に運動(「やや暑い環境」で「ややきつい」と感じる強度で毎日30分程度)
- ☑ 毎朝など、定時の体温測定と健康チェック



健康に関わる事業や、社会経済活動の回復に向けて、市の行事やイベントなどを再開していますが、予約制や利用人数の制限など、「新しい生活様式」に沿った方法で行っています。新型コロナウイルス感染症の感染拡大を防ぐために、ご理解とご協力をお願いします。

公共施設等利用時のお願い

- ☑ 外出の前に体調のチェックをし、体調が良くないときは無理せず自宅で静養しましょう
- ☑ 運動時以外は、必ずマスクの着用をお願いします
- ☑ 入館時に手指の消毒をしてください
- ☑ ごみは持ち帰ってください

使用料体系表

(1 か月当たり・税抜き)
() 内は前段階使用料との差額

水量区分(m ³)	基本使用料(円)	現行	新使用料体系(円/m ³)	
			第1段階 R3.3月 検針分から	第2段階 R4.3月 検針分から
1~10	850	0	950 (+100)	1100 (+150)
11~20	90	0	120 (+30)	130 (+10)
21~30	100	0	130 (+30)	140 (+10)
31~40	105	0	140 (+35)	150 (+10)
41~50	115	0	150 (+35)	160 (+10)
51~	51~100	120	160 (+40)	170 (+10)
	101~200		165 (+45)	180 (+15)
	201~		170 (+50)	190 (+20)

水量区分(m ³)	基本使用料(円)	現行	第1段階	第2段階
201~	40	40	40	45 (+5)

水量区分(m ³)	基本使用料(円)	現行	第1段階	第2段階
11~	120	120	170 (+170) (+50)	190 (+20)

**下水道使用料の
改定(値上げ)を
令和3年3月検針分
からに延期します**

新型コロナウイルス感染症の拡大に伴う緊急措置として、令和2年12月検針分から予定していた下水道使用料の改定を延期し、令和3年3月検針分から改定(値上げ)します。

問い合わせ 上下水道経営課 (☎8516407)

改定は2段階で実施します

改定は、使用料の急激な増加を抑制し、使用者の負担緩和を図るため2段階で行います。1段階目は令和3年3月検針分から、2段階目は令和4年3月検針分から実施します。





将来にわたり安定的な サービス提供のため

公共下水道は、家庭や工場から排出される汚水・雑排水を処理し、きれいな水として川や海に流すことで水環境を良好にし、清潔な生活環境を提供しています。

これまで、恒常的な費用の削減と使用料収入の増加に向けた取り組みなど経営基盤の強化や、投資の合理化などに努めてきましたが、現在の経営状況は、本来使用料で賄うべき汚水処理費用に対して使用料収入が不足し、10億円を超える一般会計からの繰入金による補填(ほてん)により事業運営を行っている非常に厳しい状況です。

このようなことから、将来にわたり安定的な下水道サービスを提供するため、下水道使用料を改定します。使用者の皆さんに負担をお願いするだけでなく、さまざまな経営健全化の施策に引き続き取り組んでいきますので、ご理解とご協力をお願いします。

改定による影響額

汚水量	10 m ³ /月	20 m ³ /月	30 m ³ /月	500 m ³ /月	1000 m ³ /月	
イメージ						
現行使用料(円)	850	1750	2750	5万8950	11万8950	
改定後(円)	第1段階(差額)	1050 (+200)	2250 (+500)	3550 (+800)	8万1950 (+2万3000)	16万6950 (+4万8000)
	第2段階(差額)	1350 (+300)	2650 (+400)	4050 (+500)	9万650 (+8700)	18万5650 (+1万8700)

※表中は1か月当たりの金額です。実際の請求は2か月ごとに行います。

表の金額の他、水道料金、消費税相当額が加算されます。水道料金の改定はありません。

新型コロナウイルス感染症の影響により、内容・定員の変更や中止の場合があります。詳しくは、各施設にお問い合わせください。

～公共施設等利用時のお願い～ 新型コロナウイルス感染拡大を防ぐために、理解と協力をお願いします。

- 外出の前に体調のチェックをし、体調が良くないときは無理せず自宅で静養しましょう
- 入館時に手指の消毒をしてください
- 運動時以外は、必ずマスクの着用をお願いします
- ごみは持ち帰ってください



「水ケーション」～森と水の授業～

サンフロッグ春日井 ☎ 56 - 2277

森の大切さや役割について学ぶ「森の授業」と、きれいな水で泳ぐことのありがたさや水泳の楽しさを学ぶ「水の授業」を行います。

時 9月12日(土)午前10時～午後1時

講 ○水の授業…シドニーオリンピック競泳日本代表、春日井広報大使・萩原智子 ○森の授業…森と健康の専門家・小野なぎさ

対 15m以上泳げる市内在住、在学の小学5年～中学生

定 20人(抽選)

申 7月15日(水)～8月10日(祝)〈必着〉までに、返信用はがきを持って直接か、往復はがき(連名は1人まで)に上の申込共通項目と年齢(学年)を書いて、〒486-0841南下原町2-4-11、サンフロッグ春日井へ ※サンフロッグ春日井ホームページでも申し込み可



萩原智子



小野なぎさ

水ケーションとは

「水」を通じて「Communication(通じ合う)」「Education(教育)」の2つの意味を込めた造語



健康マイスター養成講座

健康管理事業団 ☎ 84 - 3060

全10回の講座を受講し、健康に関する正しい知識を身に付けませんか。講座修了者は「健康マイスター」として認定し、認定書を授与します。講座修了後は、市などが実施する健康づくり事業でボランティアとして活動します。第6回の講座では春日井広報大使の松村亜矢子さんを講師として招きます。

※新型コロナウイルス感染症の影響により、講座内容を変更する場合あり



	とき	演題
①	9/16(水)	開講式、市の健康事情、ボランティア活動の実際
②	9/30(水)	生活習慣病予防について・ロコモ予防運動(実技)
③	10/7(水)～9(金) のうち1日	健康づくりの運動・体力測定、体組成検査、結果説明
④	10/21(水)・22(木) のうち1日	食生活を考える(調理実習)
⑤	11/18(水)	ウォーキング・ノルディックウォーキング(実技)

時 午後1時30分から(④は午前10時から、⑨は午後1時から)

場 総合保健医療センター〈③④は保健センター(中央台)、⑤は落合公園〉

対 市内在住の18歳以上で、自力で軽度の運動ができ、ボランティア活動ができる人

定 30人(抽選)

	とき	演題
⑥	11/26(木)	頭と身体の健康～認知症予防運動(実技)
⑦	12/3(木)	歯と健康について
⑧	12/16(水)	こころの健康講座・ストレッチ(実技)
⑨	1/6(水)	安全管理・救命講習会(実技)
⑩	1/20(水)	ボランティア活動とは・今後の活動について、閉講式

費 500円(調理実習の材料費含む)

申 8月7日(金)〈必着〉までに、直接かはがき、ファクス、Eメールに上の申込共通項目と性別、生年月日を書いて、〒486-0804 鷹来町1-1-1 総合保健医療センター(FAX84-3068、Eメール hokensi-sougou@citrus.ocn.ne.jp)へ

新型コロナウイルス感染症の影響により、中止・延期になる場合があります。
詳しくは、主催者や各施設にお問い合わせください。

役立つ／

情報

このコーナーでは、子育て世帯向け情報や
子ども・親子向けの講座や催しを掲載しています。

～公共施設等利用時のお願い～

新型コロナウイルス感染拡大を防ぐために、理解と協力をお願いします。

- 外出前に体調のチェックをし、体調が良くないときは無理せず自宅で静養しましょう
- 必ずマスクの着用をお願いします
- 入館時に手指の消毒をしてください
- ごみは持ち帰ってください

● 催し(7・8・9月)

あそびの広場

児童センター ☎87-6866

① バルーンアート

時 7月30日(木)①午前10時～10時20分②午前10時30分～10時50分③午前11時～11時20分 対 幼児とその保護者

定 各16人 協 レク指導者クラブ ピエロ

② マジック教室

時 8月6日(木)午前10時～11時 内 簡単なマジックを学ぶ 講 マジックバード 対 小中学生 定 各15人(先着順)

申 ①は随時、②は7月18日(土)午前9時30分から、直接か電話で

夏の子ども劇場

西部ふれあいセンター ☎33-0808

時 8月22日(土)午前10時30分～正午 内 大型絵本や手遊び、ブラックパネルシアター、クラフト作りなど

講 グループゆう 対 幼児と小学生(幼児は保護者同伴) 持 はさみ、のり

オセロ大会

交通児童遊園 ☎81-1301

時 9月5日(土)午前10時～11時30分 対 小学生 定 8人(先着順) 申 8月9日(日)午前9時から、電話で

9月の読み聞かせの会

交通児童遊園 ☎81-1301

時 9月12日(土)午後2時～2時30分 内 絵本と紙芝居の読み聞かせ 対 幼児と小学生(幼児は保護者同伴)

協 レインボードロップス

8月の子育てサポートキャラバン隊は休み

問 子ども政策課(☎85-6206)

新型コロナウイルス感染症の拡大防止のため、
当面の間、紙芝居とお話を聞く会や赤ちゃん
のためのおはなし会、すくすく読み聞かせ会、
語り聞かせの会を中止します。

問 図書館(☎85-6800)、グルッポふじとう(☎37-4924)

下記の妊婦や乳幼児向けの教室などについては、**来場時に検温を行います**ので、協力をお願いします。熱がある場合は参加できないことがあります。また、新型コロナウイルス感染症の影響により、内容が変更となる場合があります。

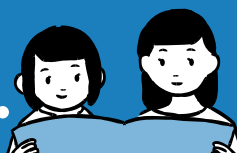

暮らしに

子育て

行事名	とき・ところ	内容 (乳幼児は保護者同伴・市内在住の人に限り)
妊婦	日曜母子健康手帳交付 要予約 子 ※常時受け付け 16(日)10:00~11:00 総合保健医療センター	母子健康手帳の交付と妊娠中の健康管理について学ぶ 持ち物 妊娠届出書、マイナンバーの通知カードと運転免許証など本人確認のできるものかマイナンバーカード
	パパママ教室 要予約 子 ※常時受け付け 5(水)・12(水) 9:30~11:00 総合保健医療センター	出産に向けた体と心の話、母乳や赤ちゃんの世話の話 対象・定員 妊娠6か月以降のママとパパ・30組(先着順) 持ち物 母子健康手帳
	日曜パパママ教室 要予約 子 ※常時受け付け 16(日)10:00~11:45 総合保健医療センター	赤ちゃんとの生活や父親の役割についての講話、おむつ交換のデモンストレーション 対象・定員 妊娠7か月以降の初めてママとパパになる人・36組(先着順) 持ち物 母子健康手帳
乳幼児	乳幼児健康相談 要予約 子 ※常時受け付け 7(金)9:30~11:00 総合保健医療センター 21(金)9:30~11:00 保健センター	乳幼児の発育発達、言葉、離乳食、母乳、口のケア、食べさせ方などの相談 持ち物 母子健康手帳、バスタオル ※相談対象の乳幼児1人につき、保護者1人の来場をお願いします。
	モグモグ健康教室 ♠ 要予約 健 ☎7/21(火)から ①14(金)②25(火) 10:00~11:30 ①総合保健医療センター ②保健センター	5、6か月ごろからの離乳食と食べさせ方について学ぶ 対象・定員 4~5か月児の保護者①30組②20組(先着順) 持ち物 母子健康手帳
	カミカミ健康教室 ♠ 要予約 健 ☎7/29(水)から 13(木)・20(木)10:00~11:30 総合保健医療センター	9か月ごろからの離乳食と虫歯予防について学ぶ 対象・定員 8~9か月児の保護者・各日30組(先着順) 持ち物 母子健康手帳
	パクパク健康教室 要予約 健 ☎7/20(月)から 26(水)10:00~11:30 総合保健医療センター	幼児期の食事と食育について学ぶ 対象・定員 おおむね1~2歳児の保護者・13組(先着順) 持ち物 母子健康手帳

※「ふれあい広場」は休み かすがいげんきっ子センター(☎ 35-3501)

※「ひよこ教室」は休み 児童センター(☎ 87-6866)

♠の教室…月齢から外れていて参加を希望する場合は連絡してください。

子 …子ども政策課(☎ 85-6170)

健 …健康増進課(☎ 85-6164)

て 情 報

● 講座（8月）

エコメッセ春日井

☎88-5006

①夏休み親子工作教室(小枝で動物を作る)

時 8月1日(土)午前10時～11時30分 講 名畑稔 対 小学生とその保護者 定 12組(抽選) 費 教材費100円
持 小刀、小さなノコギリ、木工用接着剤

②夏休み親子工作教室(ゾウを自然木で作り葉や小枝を使って絵を描く)

時 8月2日(日)午前10時～11時30分 講 もくもく楽舎・高橋武男 対 3歳児～小学生とその保護者 定 12組(抽選)
費 教材費500円 持 油性ペン、木工用接着剤

③夏休み親子工作教室(ダンボールを使ってパターゴルフ場を作る)

時 8月23日(日)午前10時～11時30分 講 村田祐一郎 対 3歳児～小学生とその保護者 定 12組(抽選) 費 教材費
500円 持 はさみ、木工用接着剤

④デジタルステッチワークショップ教室

時 8月29日(土)午前10時～11時30分 内 世界で一つだけのオリジナルお絵かき刺しゅう ※絵描きの内容を考えて
来てください。絵描き約30分、刺しゅう渡し30～60分 講 広陽商工(株) 対 5歳児以上とその保護者 定 12組(抽選)
費 教材費1500円

申 ①は7月24日(金)、②は7月25日(土)、③は8月15日(土)、④は8月21日(金)までに、電話かファクスに上の申込共通項目を書いて、FAX88-6260へ

知多公民館

☎32-8988

①親子パン作り教室

時 8月8日(土)午前10時～正午 内 コアラ・パンダなどの動物パンやソーセージ・ハムロールなどの総菜パンを作る
講 稲葉清美 対 小学生とその保護者 定 8組(抽選) 費 教材費(1人)700円 持 布巾2枚、持ち帰り用容器

②風船アート～バルーンで遊ぼう～

時 8月22日(土)午前10時～11時30分 内 細長い風船を使い、動物などを作って遊ぶ 講 岩月清美 対 幼児と小学生(2
年生以下は保護者同伴) 定 15人(抽選) 費 教材費200円 持 作ったバルーンが入る大きな袋

③運動能力を高め、姿勢がよくなる「キッズヨガ」

時 8月23日(日)午前10時～11時30分 内 遊び感覚で体幹を鍛え姿勢を良くし、運動能力と集中力を養う 講 古川真理子
対 4歳～小学6年生(2年生以下は保護者同伴) 定 30人(抽選)

④楽しいダンボール工作教室

時 8月29日(土)午前9時30分～11時30分 内 ダンボールを使って、懐かしのスマートボールを作る 講 村田祐一郎
対 小学生(2年生以下は保護者同伴) 定 20人(抽選) 費 教材費300円 持 はさみ、木工用接着剤

申 いずれも7月30日(木)〈必着〉までに、往復はがき(①は1組1枚、②～④は1人1枚)に上の申込共通項目と①は子どもの
年齢と学年も書いて、〒486-0947知多町4-55へ

図書館

☎85-6800

読書感想文書き方教室

時 8月9日(日)①午前10時～11時30分②午後1時～2時30分③午後3時～4時30分 場 文化フォーラム春日井
講 間瀬佳子 対 ①小学1・2年生②小学3・4年生③小学5・6年生 ※①②は保護者同伴 定 ①②各14組③28人(抽選)
申 7月24日(祝)〈必着〉までに、往復はがき(1人1枚)に上の申込共通項目と学校名、学年を書いて、〒486-0844鳥居松
町5-44へ

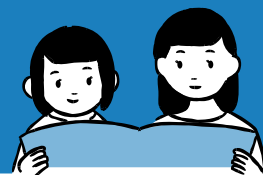

● 講座(8・9月)

申込共通項目… 催し(講座)名、住所、(参加者全員の)氏名(ふりがな)、電話番号

少年自然の家

☎92-8211

あそびむしくらぶ～【夜の森探検】

時 8月22日(土)午後6時～7時30分 **内** 夜の真っ暗な森を探検する **対** 2～3歳児とその家族 **定** 30人(抽選) **費** 参加料(1人)300円 **講** 子育て支援サークル・はじめの一步
申 7月25日(土)までに、少年の自然の家ホームページで

中央公民館

☎33-1111

夏休み読書感想文書き方教室①低学年(託児付き)②高学年

時 8月16日(日)①午前10時～11時45分②午後1時30分～3時 **内** 読書感想文を書くための本の選び方と書き方を学ぶ
講 加藤淳二 **対** ①小学1～3年生とその保護者(保護者は1人のみ)②小学4～6年生 **定** ①24組(託児5人)②30人(抽選) **持** ②読書感想文を書きたい本1冊
申 7月31日(金)〈必着〉までに、往復はがき(1人1枚)に上の申込共通項目と性別、学年と託児(2歳以上の未就園児)希望者は子どもの名前、年齢を書いて、〒486-0913柏原町1-97-1へ

文化財課

☎33-1113

昔の暮らし☆探検隊

時 8月22日(土)午前9時30分～10時30分 **場** 中央公民館 **内** 四つ建て民家で民具を使った昔の暮らし体験や遊びと民俗考古展示室を見学する **対** 小学生とその保護者(1組3人まで) **定** 15組(抽選) **費** 参加費(1人)100円 **持** 手袋、ビニール袋
申 7月31日(金)〈必着〉までに、はがきかファクスに上の申込共通項目と学校名、学年を書いて、〒486-0913柏原町1-97-1、FAX34-6484へ

グリーンピア春日井

☎92-8711

子ども動物飼育体験

時 ①9月5日(土)②9月19日(土)③9月26日(土)午前9時30分～正午 **講** (株)なかよし生き物倶楽部プチzoo **対** 小学1～3年生 **定** 各10人(抽選) **持** 長靴、軍手
申 7月30日(木)〈必着〉までに、往復はがき(1人1枚)に上の申込共通項目と学年、①～③の別も書いて、〒487-0001細野町3249-1へ ※グリーンピア春日井ホームページでも申し込み可

かすがいげんきっ子センター ID1019368

☎35-3501

①おいしいクッキング「手巻き寿司でプチパーティー！」

時 9月6日(日)午前10時～正午 **講** ヘルスマイト **対** 小学生 **定** 8人(抽選) **費** 材料費(1人)300円 ※アレルギー対応不可

②伝承遊び「将棋教室」

時 9月6日(日)午後2時30分～4時 **講** 鈴木光義 **対** 小学生 **定** 10人(抽選)

③育児講座「ベビーマッサージ」

時 9月8日(火)午前10時～11時 **講** 池戸悦子 **対** 4～7か月児とその保護者 **定** 10組(抽選)

申 いずれも7月31日(金)〈消印有効〉までに、市ホームページが往復はがき(①②は1人1枚(きょうだいで)の申し込みに限り連名可)、③は1組1枚)に上の申込共通項目と①②は学校名、学年、性別、保護者名(ふりがな)を書いて、③は子どもの氏名(ふりがな)、年齢(講座当日時点の月齢)を書いて、〒486-0945勝川町8-13へ

■ 市公式アプリ
「春ボケ」



■ 市ホームページ
(イベントカレンダー)



お知らせ

- 要点のみを掲載しています。詳しくは、ホームページを見るか問い合わせてください。
- 資料の配布場所などにある「市の主な公共施設」とは、市役所情報コーナー、坂下出張所、東部市民センター、各ふれあいセンター、各公民館です。
- 申し込み方法にある「申込共通項目」とは、催し（講座）名、住所、（参加者全員の）氏名（ふりがな）、電話番号です。（ページ上部に記載）

会議の公開

◆地域公共交通会議

都市政策課(☎85-6051)

時 7月20日(月)午前10時から

場 市役所12階大会議室 定 10人(先着順)

◆自動車等駐車対策協議会

都市政策課(☎85-6264)

時 7月20日(月)午後2時から

場 市役所12階大会議室 定 10人(先着順)

◆高蔵寺リ・ニュータウン推進会議

ニュータウン創生課(☎85-6048)

時 7月27日(月)午前10時30分から

場 東部市民センター 定 10人(先着順)

◆福祉有償運送運営協議会

地域福祉課(☎85-6184)

時 8月7日(金)午後2時から

場 市役所第1委員会室 定 10人(先着順)

申 7月22日(水)から、地域福祉課へ

住民基本台帳の一部の写しの閲覧状況 市民課(☎85-6143)

平成31年4月から令和2年3月までの住民基本台帳の一部の写しの閲覧状況を市ホームページ、各出張所などで公表しています。

保健センター特定健診 保険医療年金課(☎85-6367)

時 9月11日(金)午前8時45分から(受付時間は受診者に通知)

場 保健センター

対 令和3年3月末までに40歳以上になる、受診日において市国民健康保険に加入している人(市から届いた特定健診受診券が必要)

定 70人(抽選)

申 8月14日(金)〈必着〉までに、はがきかファクス(1人1枚)に上の申込共通項目と「保健センター」、健診日、生年月日、性別を書いて、〒486-0804 鷹来町1-1-1、市健康管理事業団(FA X 84-3068)へ

時 とき 場 場所 内 内容 講 講師 対 対象 定 定員 費 費用 持 持ち物 申 申し込み

新型コロナウイルス感染症に係る傷病手当金の支給

対 次の全てを満たす人○春日井市の国民健康保険、または後期高齢者医療制度の被保険者である○勤務先から給与の支払いを受けている○新型コロナウイルス感染症に感染、または感染が疑われることにより、療養のため労務に服することができなくなった○労務に服することができなかった期間に対する給与などの支払いを受けられないか、一部減額されて支払われている

申 保険医療年金課 ※新型コロナウイルス感染症拡大防止のため、電話での問い合わせや郵送での申請に協力をお願いします。

問い合わせ: 保険医療年金課(国民健康保険加入者(☎85-6156)、後期高齢者医療制度加入者(☎85-6366))

国民年金保険料免除・納付猶予制度 保険医療年金課(☎85-6160)

経済的な理由から国民年金保険料を納めることが困難な場合、保険料の納付が免除または猶予される制度(学生には「学生納付特例」の制度)があります。

過去の期間も、申請時から最大2年1か月前の月分まで申請できますので、希望される場合は申請してください。日本年金機構で所得審査の結果、認められない場合もあります。

新型コロナウイルス感染症の感染拡大防止のため、郵送による手続きを利用してください。

問い合わせ: 保険医療年金課または日本年金機構名古屋北年金事務所(☎052-912-1213)へ

コンビニ交付サービスの利用停止 市民課(☎85-6138)

7月23日(祝)～26日(日)は、システムメンテナンスのため利用ができません。

7月26日はマイナンバーカードに関する手続きができません 市民課(☎85-6138)

7月26日(日)の日曜市役所では、システムメンテナンスのためマイナンバーカードに関する手続きができません。

 お知らせ

高齢受給者証の一齐更新
保険医療年金課(☎85-6156)

国民健康保険加入者で70～74歳の方が所持する高齢受給者証を8月1日(土)付けで一齐に更新します。保険証とともに必要なものですので、一緒に病院などで提示してください。7月下旬に、世帯主宛てに送付します。記載内容に変更がある場合や、7月31日(金)までに届かない場合は、お問い合わせください。 ※古い受給者証は8月以降、各世帯で破棄してください。

後期高齢者医療制度の保険証などが新しくなります
保険医療年金課(☎85-6366)

8月1日(土)から保険証が新しくなりますので、7月下旬に新しい保険証(オレンジ)を簡易書留で郵送します。また、現在「限度額適用・標準負担額減額認定証」や「限度額適用認定証」を持っている人で、今年度も該当となる人には、新しい認定証を普通郵便で郵送します。 ※古い保険証などは、8月以降、自分で破棄してください。



8月上旬に保険料額決定通知書を郵送します

6月までに後期高齢者医療の資格を取得した人に、令和2年度保険料額決定通知書を郵送します(7月以降に資格を取得した人には、9月以降随時郵送します)。

愛知県後期高齢者コールセンターの案内(保険料、保険証の負担割合などに関すること)

時 7月13日(月)～8月31日(月)午前8時45分～午後5時15分 ※土・日曜日、祝日も開設
問い合わせ : ☎0570-011-558

潮見坂平和公園墓参バス時刻表
潮見坂平和公園管理事務所(☎84-4444)

8月13日(木)～15日(土)は、始発から1時間ごとに運行します(帰りの最終のみ、時間が異なります)。なお、交通事情により、バスの時刻が遅れる場合があります。また、墓参バスは、例年始発の乗車人数が最も多くなっていますので、新型コロナウイルス感染症拡大防止のため、2便目以降の利用をするなど、混雑防止に協力してください。 ※料金についての問い合わせは、名鉄バス(株)春日井営業所(☎92-5311)



	バス停	始発	最終		バス停	始発	最終
行き	味美駅	8:40	12:40	行き	東部中学校前	8:59	12:59
	味美ふれあいセンター	8:43	12:43		篠木6丁目	9:00	13:00
	花長町1丁目	8:44	12:44		篠木7丁目	9:00	13:00
	知多公民館前	8:46	12:46		篠木8丁目	9:01	13:01
	山王小学校前	8:47	12:47		下市場	9:02	13:02
	勝川駅	8:49	12:49		出川	9:04	13:04
	柏井町1丁目	8:50	12:50		大泉寺	9:06	13:06
	八幡社前	8:51	12:51		平和公園第1	9:12	13:12
	柏井町4丁目	8:52	12:52		平和公園第2	9:16	13:16
	春日井高校前	8:53	12:53		平和公園第3	9:19	13:19
	鳥居松2丁目	8:54	12:54		平和公園第6	9:19	13:19
	春日井市役所前	8:55	12:55		平和公園第3	9:55	14:00
	鳥居松	8:56	12:56		平和公園第6	9:55	14:00
	鳥居松8丁目	8:57	12:57		平和公園第2	9:57	14:02
総合福祉センター前	8:58	12:58	平和公園第1	9:59	14:04		
篠木	8:59	12:59	(各バス停)	∩	∩		
				味美駅	10:31	14:36	

右上段へ↗

当日は、潮見坂平和公園管理事務所(平和公園第1バス停前)で墓参用の花、線香を販売予定

 催し

- 催しや講座について詳しくは、ホームページを見るかお問い合わせください。
- 催しや講座は、原則として市内在住か在勤、在学の人を対象としています。
- 催しや講座への申し込みについて、直接か電話申し込みで、時間の記載がないものは午前8時30分から受け付けます。

水道施設見学(水の週間)
配水管理事務所(☎81-7157)

時 8月3日(月)～7日(金)午前10時～10時40分、午後2時～2時40分
場 配水管理事務所
定 20人(先着順)
申 7月20日(月)～31日(金)に、電話で

平和首長会議原爆ポスター展
総務課(☎85-6067)

時 8月6日(木)～12日(水)〈市民ホールは土曜日、祝日、高蔵寺・西部ふれあいセンターは祝日を除く〉
場 市役所市民ホール、高蔵寺ふれあいセンター、西部ふれあいセンター
内 原爆被害の実態などに関するポスターの展示

■ 市公式アプリ「春ポケ」



■ 市ホームページ(イベントカレンダー)





催し

- 催しや講座について詳しくは、**ホームページ**を見るか問い合わせてください。
- 催しや講座は、原則として市内在住か在勤、在学の人を対象としています。
- 催しや講座への申し込みについて、直接か電話申し込みで、時間の記載がないものは午前8時30分から受け付けます。

廃棄自転車の部品提供 エコメッセ春日井(☎88-5006)

- 時** 8月2日(日)午前8時30分～11時 ※8時30分～9時までに受け付けした人で、自転車を選ぶ順番を抽選で決定
- 内** ベル、サドル、タイヤなどの提供(部品の取り外しは各自)
- 定** 12人程度(抽選)
- 持** 工具

市ミニテニス市民大会 市ミニテニス協会・松崎(☎29-8199)

- 時** 8月29日(土)午前9時～午後5時
- 場** 総合体育館
- 内** 混合ダブルス、女子ダブルス
- 対** 競技経験のある人
- 費** 参加料(1人)500円
- 申** 8月5日(水)〈必着〉までに、所定の用紙(総合体育館、市ミニテニス協会に用意)に記入して、〒486-0804鷹来町4196-3、総合体育館へ

長距離陸上記録会 市陸上競技協会・高塚(☎090-8730-9434)

- 時** 8月29日(土)午後5時～7時
- 場** 総合体育館
- 内** 小学生1000m、中学生以上3000m
- 費** 参加料300円
- 申** 8月14日(金)までに、上の**申込共通項目**と学年、性別、学校名を記入して、Eメールkasugai.rikkyo@gmail.comへ

わくわく!ふれあいワールド ささえ愛センター内、国際交流ルーム(☎56-1944)

- 中国の文化を体験してみよう!**
- 時** 8月30日(日)午後1時30分～3時
- 場** ささえ愛センター
- 内** 中国語の挨拶を習い自己紹介をし、スライドによる中国世界遺産の紹介やクイズをしたり、中国式の盆踊りである広場ダンスを体験したりする
- 定** 16人(先着順)
- 申** 7月21日(火)～8月21日(金)〈月曜日を除く〉午前9時～午後5時に、直接か電話で

初中級硬式テニス大会 市硬式庭球連盟・松本(☎090-2774-9010)

- 時** 8月1日(土)午前9時から〈予備日8月23日(日)〉
- 場** 中央公民館
- 内** 一般男子・女子ダブルス
- 定** 一般男子36組・女子24組(先着順) ※1人が市内在住か在勤、在学の組も可
- 費** 参加料(1組)3000円
- 申** 7月21日(火)〈必着〉までに、往復はがきに上の**申込共通項目**と、年齢、種目、市外在住の人は勤務先か学校名を書いて、〒486-0804鷹来町4196-3、総合体育館へ

市民大会兼市長杯硬式テニス大会 市硬式庭球連盟・松本(☎090-2774-9010)

- 時** 8月8日(土)午前9時から〈予備日9月6日(日)〉
- 場** 中央公民館
- 内** 一般、壮年(大会当日45歳以上)、高校生以下の各男女別ダブルス
- 定** 一般男子36組・女子24組、壮年男子・女子各16組、高校生以下男子・女子各16組(先着順)
- 対** 1人が市内在住か在勤、在学の組も可
- 費** 参加料(1組)一般・壮年2000円、高校生以下1000円
- 申** 7月28日(火)〈必着〉までに、往復はがきに上の**申込共通項目**と種目、年齢を書いて、〒486-0804鷹来町4196-3、総合体育館へ

ミックスダブルス硬式テニス大会 市硬式庭球連盟・松本(☎090-2774-9010)

- 時** 8月23日(日)午前9時から〈予備日9月27日(日)〉
- 場** 中央公民館
- 内** 混合ダブルス
- 定** 64組(先着順) ※1人が市内在住か在勤、在学の組も可
- 費** 参加料(1組)3000円
- 申** 8月8日(土)〈必着〉までに、往復はがきに上の**申込共通項目**と年齢、市外在住の人は勤務先か学校名を書いて、〒486-0804鷹来町4196-3、総合体育館へ



催し

市民ソフトバレーボール大会

市ソフトバレーボール連盟・松森(☎090-8959-2920)

時 9月20日(日)午前9時～午後5時

場 総合体育館

内 レディース、トリム(混合)

定 40チーム(抽選)

費 参加料(1チーム)1000円

持 チームネームプレート、審判用ホイッスル、弁当

申 8月7日(金)〈必着〉までに、往復はがきに**上の申込共通項目**と種目、チーム名を書いて、〒486-0804鷹来町4196-3、総合体育館へ

硬式テニス大会団体戦

市硬式庭球連盟・松本(☎090-2774-9010)

時 8月30日(日)午前9時から(予備日9月22日(祝))

場 中央公民館

内 1チーム6人の3ダブルス(男女混合も可)

定 36チーム(先着順) ※1人が市内在住か通勤、在学の組も可

費 参加料(1チーム)5000円

申 8月15日(土)〈必着〉までに、往復はがきに**上の申込共通項目**(全員分)と年齢、チーム名、市外在住の人は勤務先か学校名を書いて、〒486-0804鷹来町4196-3、総合体育館へ

会員になるための講習会 ID:1010363

かすがいげんきっ子センター内、ファミリー・サポート・センター(☎35-3516)

時 9月27日(日)午後1時～5時

場 保健センター(中央台)

内 子育てを相互にサポートする有償のボランティア組織の会員として子どもの体と病気、心理、安全と応急手当てなど、会員活動に必要な知識を学ぶ

定 30人(託児10人、6か月から)〈先着順〉

申 8月29日(土)午前9時から、受講者の証明写真(縦4cm×横3cm)2枚、印鑑、子ども医療費受給者証(依頼会員のみ)を持って、かすがいげんきっ子センター窓口へ

献血の協力をお願いします

地域福祉課(☎85-6198)

400ml献血のみとします。

とき	ところ
9/24(木)9:30～16:00	春日井市役所

対 男性…17～69歳、女性…18～69歳で、体重50kg以上の人 ※65歳以上の方は健康を考慮し、60～64歳の間に献血経験のある人に限定

問い合わせ：県赤十字血液センター(☎0561-84-1131)



企画展「おののとうふう～和様の書のうつりかわり～」

道風記念館 ☎82-6110

道風記念館とは…

今から千年ほど前、平安時代に生きた書の名人、小野道風。道風が書いた字はとても人気があり、皆が手本にしました。道風記念館は、その小野道風が生まれたといわれている場所にある全国的にも数少ない書専門の美術館です。



小野道風はどんな人だったのか。どんな字を書いたのか。なぜ素晴らしい字を書くことができたのかなど、道風について小学生にも分かりやすく紹介する展覧会を開催します。特に今回は、道風の書がその後どのように学ばれ、書かれていったのか、その移り変わりにスポットを当てます。道風が創った日本の書、「和様の書」の魅力を見つけてください。

期間中毎日ワークシートで楽しく道風について学ぶことができます。

時 7月17日(金)～8月30日(日)午前9時～午後4時30分 ※月曜休館

費 一般100円、大学・高校生50円(中学生以下とその保護者は無料)

■ 市公式アプリ「春ポケ」



■ 市ホームページ(イベントカレンダー)





マイナポイントの申し込み支援を実施しています

市民課 ☎ 85 - 6138

マイナポイントとは、電子マネーなどのキャッシュレス決済で買い物などをした際にもらえるポイントです（国のサービス）。マイナポイントをもらうにはマイナンバーカードを使って申し込みが必要です。

マイナポイント事業概要

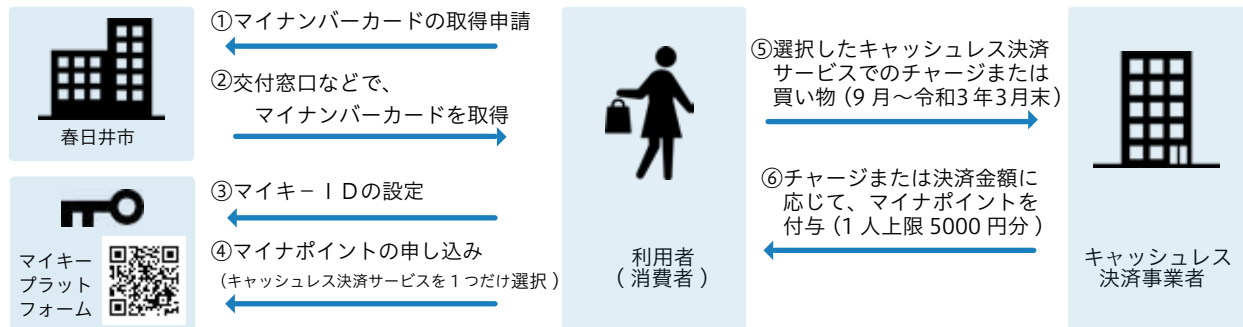

申込方法：マイナンバーカードを使って、スマートフォンやICカードリーダーを接続したパソコンから申し込みが必要です。※申込方法や対応機種はQRコードから

申込支援窓口：市役所市民課、高蔵寺ふれあいセンター、東部市民センター、味美ふれあいセンター ※マイナンバーカードの申請（写真撮影無料）も受け付けています。詳しくは、市ホームページから



募集

●対象や費用、申し込みなど詳しくは、各ホームページを見るか問い合わせてください。市ホームページの場合は、「サイト内検索」か「ページ番号検索」にIDを入力すると簡単に検索できます。

文化振興審議会の委員

文化・生涯学習課(☎85-6079) ID:1013346

任期：委嘱の日から2年間

内 文化振興の推進に関する施策の進捗状況の点検、評価を行うため年1～2回程度開かれる会議で意見を述べる

定 2人

期 限：7月31日(金)まで

給与支給明細書などへの広告

人事課(☎85-6024) ID:1005986

掲載期間：10月～令和3年3月(6か月分)

広告媒体：給与支給明細書(当月・翌月支給、合計約4700人)

掲載場所：裏面

規 格：一色刷り(色指定不可)縦約15cm×横約10cm

掲載料：10万円

期 限：7月31日(金)まで

市社会福祉協議会職員

市社会福祉協議会総務課(☎84-1011)

正規職員募集

採 用：9月1日(火)〈応相談〉

職 種：一般職(①大卒②社会福祉士③主任介護支援専門員)

人 員：①②で2人③1人

期 限：7月29日(水)まで

詳 細：市社会福祉協議会ホームページへ

学校給食用物資納入業者の登録

食育推進給食会(☎52-5505)

令和3・4年度の学校給食用物資の納入を希望する業者は登録申請をしてください。

申請用紙：7月16日(木)～31日(金)〈土・日曜日、祝日を除く〉に食育推進給食会で配布

期 限：8月31日(月)まで

詳 細：食育推進給食会ホームページへ

募集

保育園の会計年度任用職員(保育士)登録者 保育課(☎85-6202) ID:1002333

採用: 欠員・補充などに応じて随時
職種: ①1日勤務保育士(平日7時間45分) ※土曜日隔週4時間勤務の場合あり②長時間保育対応保育士(平日午前7時～10時、午後4時～7時の間の勤務) ※勤務日・勤務時間は相談可
勤務地: 市立保育園
賃金等: ①月給17万5854円②月給×1週間当たりの勤務時間数/38.75時間 ※条件により通勤手当あり。1週間当たり15.5時間を超える勤務の場合に期末手当(ボーナス)あり(夏・冬合わせて最大2.6月分)

環境カレンダーに掲載する有料広告 ごみ減量推進課(☎85-6222) ID:1005986

掲載場所: 各ページ下部(表紙、裏表紙を除く)
規格: 4色刷り、縦35mm×横65mm
作成部数: 13万5000部
枠数: 8枠(1枠につき4ページに記載) ※募集枠を超える申し込みがあった場合は1枠2ページとし、最大16枠とする
掲載料: 1枠10万円(広告作成費は含まれない) ※募集枠を超える応募があり、1枠2ページとなった場合は、1枠5万円とする
期限: 8月14日(金)まで

講座 (一般)

● 講座は、一部を除き、市ホームページや「春ポケ」からも申し込みができます。

中央公民館 ☎33-1111

- ① **元気な90歳を目指して！健康寿命を延ばそう**
時 8月の毎週水曜日(4回)午後2時～3時30分
内 健康と体力に関することを講義と運動実技から学ぶ
定 15人(抽選)
費 受講料1000円
持 ヨガマットかバスタオル
- ② **生活を彩るカルトナーージュ**
時 8月29日(土)午前10時～正午
内 厚紙と北欧風の布を使って家の形をした多目的ボックスを作る
講 住吉茂美
定 15人(抽選)
費 受講料250円、教材費3000円
持 布が切れるはさみ、木工用接着剤、平はけ、カッターナイフ、紙コップ、定規

申 ①は7月24日(祝)〈必着〉、②は8月2日(日)〈必着〉までに、往復はがき(1人1枚)に上の**申込共通項目**と性別、年齢を書いて、〒486-0913柏原町1-97-1へ

エコメッセ春日井 ☎88-5006

- リメイク教室(はぎれで作るねこクリップ)**
時 8月22日(土)午前10時～11時30分
講 市婦人会協議会
定 12人(抽選)
費 教材費300円
申 8月14日(金)までに、電話かファクスに上の**申込共通項目**を書いて、FAX88-6260へ

味美ふれあいセンター ☎31-3522

- ① **今日から始める若返り運動教室**
時 8月19日～9月30日の水曜日(9月23日を除く6回)①午前9時30分～10時30分②午前11時～正午
内 体を動かして若返りを目指す
講 市スポーツ・ふれあい財団健康運動指導士
定 各回6人(抽選) **費** 受講料1500円
- ② **体感！背骨コンディショニング！～簡単3WAYで効果を実感！～**
時 8月28日～9月25日の金曜日(9月11日を除く4回)①午前9時30分～10時30分②午前11時～正午
内 「ゆるめる」、「矯正する」、「筋力向上」の簡単3WAYで、歪まない体づくりを目指す
講 加藤栄梨
定 各回6人(抽選) **費** 受講料1000円

申 ①は8月4日(火)〈必着〉、②は8月11日(火)〈必着〉までに、往復はがき(1人1枚)に上の**申込共通項目**と①②の別も書いて、〒486-0958西本町1-15-1へ

グリーンピア春日井 ☎92-8711

- 園芸教室「バラの夏から秋の栽培管理」**
時 8月22日(土)午前9時30分～正午
講 北健司
定 20人(先着順)
費 受講料250円
申 7月21日(火)から、電話で





講座 (一般)

● 講座は、一部を除き、市ホームページや「春ボケ」からも申し込みができます。

グリーンパレス春日井 ☎84-0381

始めよう、基礎から学ぶ英会話

時 9月1日～10月13日の火曜日(9月22日を除く6回)午後1時30分～3時

定 24人(抽選) **費** 受講料2100円

英国風家庭料理を学ぶ料理教室

時 9月25日(金)午前10時～午後1時

内 カントリーキッシュとデザートを作る

定 14人(抽選)

費 受講料1500円(材料費含む)

申 いずれも8月10日(祝)〈必着〉までに、往復はがき(1人1枚)に**上の申込共通項目**と市外在住の人は勤務先か学校名も書いて、〒486-0817東野町字落合池1-2へ ※グリーンパレス春日井ホームページでも申し込み可。いずれも応募者が少ない場合は中止

少年自然の家 ☎92-8211

①野外活動・自然体験指導者講座【プロジェクト・ワイルド】

時 8月29日(土)午前9時～午後7時

内 アメリカ発プロジェクト・ワイルド①エドゥケーター養成講座②フォローアップ講座(シニアエドゥケーター養成講座)

対 ①18歳以上の人の野外活動・自然体験指導者をめざす人②エドゥケーター資格保有者

定 各5人(抽選)

費 参加料①9500円(テキスト代含む)②4000円

②全国体験活動指導者認定委員会(NEAL)のカリキュラムによる自然体験指導者養成講座①リーダー②インストラクター

時 9月5日(土)午前9時～午後8時30分、9月6日(日)午前9時～午後4時30分、9月27日(日)午前9時～午後8時

対 ①18歳以上の人②リーダー資格取得者で所定の演習を修了した人

定 各10人(抽選)

費 参加料3000円

申 ①は8月7日(金)〈必着〉、②は8月25日(火)〈必着〉までに、往復はがき(1人1枚)に**上の申込共通項目**と年齢、性別、①②の別も書いて、〒487-0031廻間町1102-1へ ※少年自然の家ホームページでも申し込み可

ハーモニー春日井 ☎88-0677

①気軽に歌おうボイストレーニング入門講座

時 8月26日、9月9日・30日、10月14日・28日、11月11日・25日の水曜日(7回)午前10時～11時30分

内 呼吸法をマスターして、健康に楽しく歌う

講 飯田牧子 **定** 20人(抽選)

費 受講料1750円

②楽しく歌おうジャズスタンダード

時 9月8日～10月27日の毎週火曜日(8回)午後2時～3時30分

内 英語や譜面が苦手でも、「ムーンリバー」「虹の彼方に」などジャズの名曲を楽しく歌う

講 大倉尚士 **定** 30人(抽選)

費 受講料2000円、教材費1600円

申 ①は8月6日(木)、②は8月13日(木)〈いずれも消印有効〉までに、往復はがき(1人1枚)に**上の申込共通項目**と年齢を書いて、〒480-0302西尾町392へ

落合公園管理棟 ☎56-0414

プリザーブドフラワー講習会

時 9月6日(日)午前10時～正午

内 ハロウィーンのアレンジメントを作る

講 内村朋子

定 30人(抽選)

費 受講料250円、材料費3000円

持 ワイヤーの切れるクラフト用はさみ

申 8月15日(土)〈必着〉までに、往復はがき(1人1枚)に**上の申込共通項目**を書いて、〒486-0817東野町字落合池1へ

市文化協会の講座

やさしい水墨画(初心者)

時 9月の水曜日(23日を除く4回)午前10時～正午

場 レディヤンかすがい

講 山下勝一 **定** 15人(抽選)

費 1000円

持 筆(中・小)、文鎮、下敷、皿(中・小)、雑巾、水入(貸し出し可)

申 7月31日(金)〈必着〉までに、往復はがき(1人1枚)に**上の申込共通項目**と貸し出し希望者は「貸出希望」と書いて、〒486-8686春日井市文化・生涯学習課(☎85-6079)へ

問い合わせ：市水墨画協会・山下(☎31-1107)

時 とき **場** 場所 **内** 内容 **講** 講師 **対** 対象 **定** 定員 **費** 費用 **持** 持ち物 **申** 申し込み



講座（健康・福祉）

保健センター ☎91-3755

① パワーヨガ

時 9月の水曜日(23日を除く4回)午前10時45分～11時45分

定 14人(抽選) **費** 受講料1200円

② ボクシングエアロ

時 9月の水曜日(23日を除く4回)午後1時30分～2時30分

定 35人(抽選) **費** 受講料1200円

③ ストレッチでリフレッシュ

時 9月の水曜日(23日を除く4回)午後1時30分～2時30分

定 14人(抽選) **費** 受講料1200円

④ ナイトヨガ

時 9月の毎週木曜日(4回)午後7時～8時

定 14人(抽選) **費** 受講料1200円

⑤ バレトン「バレエ・ヨガ・フィットネスを組み合わせたエクササイズ」

時 9月の毎週金曜日(4回)午後1時30分～2時30分

定 14人(抽選) **費** 受講料1200円

⑥ サンデーヨガ

時 9月の毎週日曜日(4回)午前10時30分～11時30分

定 14人(抽選) **費** 受講料1200円

⑦ ストレッチヨガ

時 9月8日(火)・15日(火)・29日(火)〈3回〉午前10時45分～11時45分

定 14人(抽選) **費** 受講料900円

対 いずれも18歳以上の人

申 いずれも7月28日(火)〈必着〉までに、往復はがき(1講座1人1枚)に、**上の申込共通項目**と年齢、性別を書いて、〒487-0011中央台1-1-7へ

総合福祉センター ☎84-3611

① 音楽療法

時 8月29日、9月12日・26日、10月17日・31日の土曜日(5回)①午後1時30分～2時30分

②午後2時30分～3時30分

内 簡単にできる楽器演奏やリズムに乗せて体を動かす

対 ①年少～小学生の障がい児とその保護者②中学生以上の障がい児・者とその介助者 ※①は保護者同伴

定 各10人(先着順)

② 元気パワーアップ運動教室

時 9月の水曜日(23日を除く4回)午前10時～11時30分

内 ストレッチやボールなどを使った軽運動を行う

講 スポーツ・ふれあい財団健康運動指導士

対 60歳以上の人または障がい者

定 16人(抽選) **費** 受講料1000円

③ 楽しく体験ボイストレーニング

時 9月8日～10月6日の火曜日(9月22日を除く4回)午前10時～正午

内 歌謡曲などを歌うことを通して呼吸法や発声方法を学ぶ

講 田中由美子

対 60歳以上の人または障がい者

定 10人(抽選) **費** 受講料1000円

申 ①は7月22日(水)午前9時から電話かファクスで、②③は8月12日(水)〈必着〉までに、往復はがき(1人1枚)に**上の申込共通項目**と年齢、障がいの有無を書いて、〒486-0857浅山町1-2-61、総合福祉センター(FAX84-3933)へ ※障がい者は受講料無料。初回受付時に障がい者手帳などが必要

感染拡大を防ぐために

利用者の皆さんへお願い

- ▶入館時には**手指の消毒**をしてください
- ▶必ず**マスクの着用**をお願いします
- ▶外出前に**体調のチェック**をし、体調が良くないときは、無理せず自宅で静養しましょう
- ▶利用団体の代表者は、**利用者の体調確認、参加者の連絡先**の把握をしてください
- ▶**向かい合って**座らないでください
- ▶**ごみ**は持ち帰ってください
- ▶小まめに**水分補給**をしてください

施設の予防対策を行います

- ▶机や椅子を間引きます(部屋の定員の1/2以下に)
- ▶会議室やホールなどの屋内施設は利用定員を1/2以下にします
- ▶窓を開けるなど定期的な換気を行います
- ▶ホールや会議室など机や鍵、ドアノブ、利用器具など、利用者使用後の消毒をします
- ▶階段の手すりやホール前ベンチなどの消毒をします
- ▶手指の消毒液を設置します

新型コロナウイルス感染症の第2波を起こさないためにも、皆さんの協力をお願いします。

■ 市公式アプリ「春ポケ」



■ 市ホームページ(イベントカレンダー)



 講座(スポーツ)

市スポーツ協会加盟団体の講座

①硬式テニス初級者教室

時 7月19日(日)午前9時～午後4時
場 中央公民館
対 小学3年生以上の人 **定** 60人(先着順)
費 受講料2000円 **持** 弁当
問い合わせ : 市硬式庭球連盟・松本(☎090-2774-9010)

②ミニテニス初心者体験及び競技・技術講習会

時 8月8日(土)午後6時～9時
場 落合公園体育館 **対** 15歳以上の人
定 20人(先着順) **費** 受講料300円
問い合わせ : 市ミニテニス協会・松崎(☎29-8199)

③夏休みジュニアボウリング教室

時 8月18日(火)・19日(水)〈2回〉午後2時～4時
場 オークランドボウル春日井(鳥居松町3)
対 小学3年～中学生 **定** 30人(先着順)
費 受講料1500円(ゲーム代・教材費・貸靴代・傷害保険料込み)
問い合わせ : 市ボウリング協会・今井(☎32-8868)

④硬式テニス初心者教室

時 8月22日(土)午前9時～午後4時
場 中央公民館
対 小学3年生以上の人 **定** 60人(先着順)
費 受講料2000円 **持** 弁当
問い合わせ : 市硬式庭球連盟・松本(☎090-2774-9010)

申 ①は当日午前9時までに会場で、②は7月31日(金)〈必着〉までに、所定の用紙(総合体育館、市ミニテニス協会に用意)に記入して、③は8月14日(金)〈必着〉、④は8月8日(土)〈必着〉までに、往復はがきに上の申込共通項目と年齢、③は性別、④は経験年数も書いて、〒486-0804鷹来町4196-3、総合体育館(③はオークランドボウル春日井も可)へ

総合体育館 ☎84-7101

地域ふれあい運動教室

時 9月の毎週金曜日(4回)午前10時～11時30分
場 東部市民センター
内 肩凝り・腰痛予防のストレッチ体操や認知症予防などの運動
講 市スポーツ・ふれあい財団スポーツインストラクター
対 高校生以上の人 **定** 30人(先着順)
費 受講料1500円
申 8月4日(火)午前9時から、電話で

コロナ対策 : 新型コロナウイルス感染症の流行状況により、プログラム内容や定員を変更して開催する場合があります。運動時以外はマスクを着用し、教室参加時は手指の消毒をお願いします。

時 とき **場** 場所 **内** 内容 **講** 講師 **対** 対象 **定** 定員 **費** 費用 **持** 持ち物 **申** 申し込み

 講座(健康・福祉)

サン・アビリティーズ春日井 ☎84-2611

座ってできる体操教室

時 8月22日～10月3日の土曜日(9月19日を除く6回)午前10時～11時
内 椅子に座って取り組むことができる体操を学ぶ
講 市スポーツ・ふれあい財団健康運動指導士
対 障がい児・者とその介助者
定 10人(先着順)

ボッチャ講座

時 9月9日～30日の毎週水曜日(4回)午後6時30分～8時30分
講 あいちボッチャ協会
対 障がい児・者とその介助者(小学生以下は保護者同伴)
定 20人(先着順)

申 いずれも7月22日(水)午前9時から、直接か電話、ファクスに上の申込共通項目と障がいの有無、年齢を書いて、サン・アビリティーズ春日井(FAX 84-3933)へ

子ども政策課 ☎85-6170

Uターン育児塾(祖父母の育児教室)「あなたもぜひ新米パパママのサポーターに！」

時 8月24日(月)午前9時30分～11時
場 総合保健医療センター
内 今と昔の子育ての違い、沐浴(もくよく)の講話
対 もうすぐ孫が生まれる人か乳児(1歳未満)の孫がいる人
定 20人(先着順) **申** 随時、電話で

グリーンパレス春日井 ☎84-0381

リフレッシュヨガ教室

時 9月3日～10月22日の毎週木曜日(8回)午前10時～11時
講 プレミアムサポート(株)・河合麻衣子
定 15人(抽選) **費** 受講料2400円
申 8月10日(祝)〈必着〉までに、往復はがき(1人1枚)に上の申込共通項目と市外在住の人は勤務先か学校名も書いて、〒486-0817東野町字落合池1-2へ ※グリーンパレス春日井ホームページでも申し込み可。応募者が少ない場合は中止

児童センター ☎87-6866

手話体験会

時 9月12日(土)・26日(土)〈2回〉午前10時～11時30分
場 総合福祉センター
対 小学生以上18歳未満の児童とその保護者 ※小学3年生以下は保護者同伴
講 市聴覚障害者福祉協会 **定** 20人(先着順)
申 7月18日(土)午前9時30分から、直接か電話で

📍 その他

● 対象や費用、申し込みなど詳しくは、各ホームページを見るかお問い合わせください。

県障害者委託訓練「就職に活かすパソコンコース」 愛知障害者職業能力開発校(☎0533-93-2505)

時 9月1日(火)～10月30日(金)〈火～金曜日(祝日を除く)〉午前9時30分～午後3時30分

場 犬山市民交流センター フロイデ(犬山市松本町)

内 ワード・エクセル・パワーポイント、MOS(エクセル)資格対策、就職支援

定 6人

期 限：8月4日(火)まで

ほっと一息「ふらっと」へ 障がい福祉課(☎85-6186)

時 7月19日(日)、8月16日(日)、9月20日(日)午後1時～4時

場 総合福祉センター

内 ゆっくり時間を過ごしながらか、互いの悩みを聞き、一緒に考える

対 心の病がある人の家族

主 催：春日井地域精神障害者家族会「むつみ会」

放送大学10月生募集

放送大学愛知学習センター(☎052-831-1771)

放送大学は、テレビやインターネットを利用して学ぶ通信制の大学です。1科目から学ぶことができます。

コース：①全科履修生(4年以上、学士(教養)の学位取得)②選科履修生(1年間)③科目履修生(6か月)

資料請求：放送大学愛知学習センターホームページか電話で

期 限：第1回8月31日(月)まで、第2回9月15日(火)まで

警察官募集

春日井警察署警務課採用担当窓口(☎56-0110)

警察官は「県民の安全と安心を守るため」に仕事をしています。今日も明日も平和な一日であって欲しいと春日井の街をパトロールしています。あなたの正義が誰かを守る。あなたもそんな生き方をしてみませんか。

第1次試験日：9月20日(日)

受付期間：8月11日(火)～31日(月)

～災害時の新型コロナウイルス感染症の 状況を踏まえた避難行動～

！ 避難とは「難」を「避ける」ことであり、安全な場所にいる人は避難所へ行く必要はありません

！ 避難所が密集状態になることを避けるため、安全な場所に住んでいる親戚や知人宅に避難することも検討しましょう

平時に
確認

問い合わせ：市民安全課(☎85-6072)

危険物取扱者試験

消防試験研究センター(☎052-962-1503)

時 8月30日(日)、9月5日(土)

場 名古屋工学院専門学校(名古屋市熱田区)

期 限：8月6日(木)まで

※ 予備講習会、直前講習は、(一社)県危険物安全協会連合会ホームページを見てください。詳しくは、(一社)県危険物安全協会連合会(☎052-961-6623)にお問い合わせください。

厚生労働省

新型コロナウイルス 接触確認アプリ
(略称：COCOA)
COVID-19 Contact Confirming Application

自分をまもり、大切な人をまもり、
地域と社会をまもるために、
接触確認アプリをインストールしましょう。



接触確認アプリは、新型コロナウイルス感染症の感染者と接触した可能性について、通知を受け取ることができます、スマートフォンのアプリです。

【iPhoneの人はこちらから】

【Androidの人はこちらから】



詳しくはこちら

厚生労働省
ウェブサイト



■ 市公式アプリ
「春ポケ」



■ 市ホームページ
(イベントカレンダー)



 その他

パソコン講習 初級

- 時** 10月24日～令和3年2月13日の土曜日(12月26日、1月2日を除く15回)午前10時～午後3時40分
- 場** パソコン教室みんと(豊田市)
- 内** ワード、エクセル、インターネットなどの基本操作など
- 定** 20人(抽選)

期 限：いずれも8月28日(金)まで
主 催：愛知県母子寡婦福祉連合会

**行政マッチング商談会
春日井商工会議所事業推進課(☎81-4141)**

新型コロナウイルス感染症拡大の影響を受けている事業者を支援し、市内経済を活性化するため、事業者から市に商品・サービスなどを提案する「行政マッチング商談会」を開催します。

- 時** 9月10日(木)午前10時～午後4時
- 場** 市役所12階大会議室
- 期 限**：7月29日(水)まで
- 詳 細**：春日井商工会議所ホームページで

**自衛官等募集
自衛隊愛知地方協力本部小牧所(☎73-2190)**

- 種 目**：①自衛隊一般曹候補生②自衛官候補生
- 試験日**：①9月18日(金)～20日(日)の指定する日
②受付時に通知
- 期 限**：①9月10日(木)〈必着〉まで②随時

**アクティブファーム(農業体験農園)利用者募集
あい農パーク春日井(☎37-1831)**

- 時** 9月～令和3年1月(秋野菜コース)
- 内** 野菜の植え付けから収穫までを楽しく体験する(月1回講座も開催)
- 区画面積**：一般…10㎡、団体…30㎡(いずれも1区画あたり) ※1区画5人まで利用者登録可
- 詳 細**：あい農パーク春日井ホームページで

**県営名古屋空港からのお知らせ
名古屋空港総合案内所(☎28-5633)**

空港を利用する際は、航空機やバスの運行状況、旅客ターミナルビルの開館時間、店舗や施設の営業時間などの最新情報を各社ホームページなどで事前に確認してください。また、新しい生活様式などのマナーを守った利用に協力をお願いします。

**ひとり親家庭などを対象とした就業支援講習会
子ども政策課(☎85-6208)**

調剤薬局事務講習

- 時** 9月30日～11月11日の毎週水曜日(7回)午前10時～午後3時40分
- 場** ニチイ名古屋東校栄教室(名古屋市東区)
- 内** 保険調剤の仕組み、調剤の基礎知識、調剤報酬の算定、レセプト事務など
- 定** 20人(抽選)

介護職員初任者研修(③託児付き、人数制限あり)

- 時** ①9月30日～令和3年1月20日の水曜日(12月30日を除く16回)午前9時30分～午後5時30分②10月3日～令和3年2月6日の土曜日(11月21日、1月2日を除く17回)午前9時30分～午後4時30分③10月4日～令和3年2月7日の日曜日(11月1日、12月27日、1月3日を除く16回)午前9時30分～午後4時30分④10月6日～令和3年2月2日の火曜日(11月3日、12月1日・29日を除く15回)午前9時30分～午後5時30分 ※各自宅学習もあり
- 場** ①未来ケアカレッジ名古屋駅前校(名古屋市中村区)②ヘルパースクールユノモ豊橋校(豊橋市)③ヘルパースクールユノモ知立校(知立市)④未来ケアカレッジ千種校(名古屋市東区)
- 内** 介護の基本、介護・福祉サービスの理解と医療との連携など
- 定** 20人(抽選)

登録販売者講習(託児付き、人数制限あり)

- 時** 10月4日～令和3年2月28日の日曜日(1月3日、2月21日を除く20回)午前10時～午後3時40分
- 場** ニチイ名古屋東校栄教室(名古屋市東区)
- 内** 医薬品に共通する特性と基本的な知識、主な医薬品とその作用など
- 定** 40人(抽選)

パソコン講習中級(①託児付き、人数制限あり)

- 時** ①10月10日～令和3年1月30日の土曜日②10月24日～令和3年2月13日の土曜日(いずれも12月26日、1月2日を除く15回)午前10時～午後3時40分
- 場** ①ヒューマンアカデミー(名古屋市中村区)②岡崎情報開発センター(岡崎市)
- 内** ワード、エクセルなどの基本操作など
- 定** 各20人

日商簿記3級講習

- 時** 10月10日～令和3年1月30日の土曜日(12月26日、1月2日を除く15回)午前10時～午後3時40分
- 場** ヒューマンアカデミー(名古屋市中村区)
- 内** 簿記会計の基礎知識、パソコン会計ソフトの基本操作
- 定** 20人(抽選)

新型コロナウイルス感染症の影響により、中止になる場合があります。
詳しくは、主催者、各施設にお問い合わせください。



時 とき 場 場所 内 内容 対 対象 定 定員
費 費用 申 申し込み 問 問い合わせ

Panasonic 環境絵画コンクール

内 「きれいな空気・水と生きもの」をテーマに四つ切りサイズの絵画を募集し、入賞作をホームページで発表後、展示。特別賞(春日井市長賞)受賞作品はごみ収集車側面にラッピング
対 小学生 **申** 9月10日(木)までに応募 ※詳しくは、パナソニック エコシステムズ(株)環境絵画ホームページをご覧ください。

草の戸俳句会 全国俳句大会

時 令和3年4月24日(土)午後1時から **場** 文化フォーラム春日井 **内** 選者からの表彰および講演 **定** 50人(先着順) **費** 投句料(3句1組)1000円 **申** 11月30日(月)までに、住所、氏名、年齢、電話番号、作品(3句1組)を書いて、投句料を同封の上、〒486-0811東山町5-4-17、同会事務局・野田(☎090-7676-3897)へ
※現金書留、定額小為替に限る

中部大生との絵手紙交換

時 月1~2回 **内** 看護学科の学生と絵手紙交換をする。交流会も予定 **対** 水彩具や色鉛筆などを用意できる市内在住の65歳以上の人 **定** 30人 **費** 切手代 **申** ファクスか郵送で、住所、氏名、電話番号を書いて、〒487-8501 中部大学保健看護学科・堀田(FAX51-5370、☎070-5442-9277)へ

掲載を希望する人は

掲載希望号の1か月前までに、申請書(市ホームページに用意)に記入して、後援等決定通知書の写しなどを添えて、〒486-8686春日井市広報広聴課(☎85-6036、FAX84-7421)へ ※120文字程度。編集の都合により希望号に掲載できない場合があります。

～公共施設等利用時のお願い～

新型コロナウイルス感染拡大を防ぐために、理解と協力をお願いします。

- 外出の前に体調のチェックをし、体調が良くないときは無理せず自宅で静養しましょう
- 入館時に手指の消毒をしてください
- 運動時以外は、必ずマスクの着用をお願いします
- ごみは持ち帰ってください

展示時間は各施設にお問い合わせください。

内容	とき	場	内容	とき	場
グリーンピア写楽写真展	7/15(水)~19(日)	①	粋酔会「十人十色」絵画展	7/19(日)~25(土)	③
煌展	7/22(水)~24(祝)		春日井平和展(広島・長崎の被爆パネル)	7/26(日)~8/1(土)	
写遊グリーンピア写真展	8/5(水)~13(木)	②	五月会 水墨画教室作品展	8/3(月)~8(土)	④
カンナクラブ 油彩画展	7/15(水)~26(日)		春日井写団ハッピーネス 作品展	7/22(水)~8/3(月)	
春日井バードフォトクラブ 野鳥写真展	8/4(火)~15(土)		藤田真也HDR作品展	8/5(水)~17(月)	
			花王国際こども環境絵画展	8/1(土)~27(木)	⑤
			山田直人 世界各国のフルーツ族(エアリード)の楽器展		

①グリーンピア春日井(☎92-8711)

③市役所市民サロン(☎85-6073)

⑤エコメッセ春日井(☎88-5006)

②南部ふれあいセンター(☎85-7878)

④アスティ高蔵寺(☎85-6079)

総合体育館・サンフロッグ春日井のスポーツ教室

申込共通項目… 催し(教室)名、参加者全員の住所・氏名(ふりがな)、電話番号



新型コロナウイルス感染症の影響により、内容・定員の変更や中止の場合があります。詳しくは、問い合わせてください。

～公共施設等利用時のお願い～ 新型コロナウイルス感染拡大を防ぐために、理解と協力をお願いします。

- 外出前に体調のチェックをし、体調が良くないときは無理せず自宅で静養しましょう
- 入館時に手指の消毒をしてください
- 運動時以外は、必ずマスクの着用をお願いします
- ごみは持ち帰ってください

総合体育館
☎84-7101

申し込み

8月10日(祝)〈必着〉までに、往復はがき(1教室1枚、連名は1人まで)に上の申込共通項目と年齢、学年、①～③の別、市外在住の人は勤務先か学校名、園名も書いて、〒486-0804鷹来町4196-3へ
※市スポーツ・ふれあい財団ホームページからも申し込み可

教室名	とき	対象・定員	受講料
ジュニアダンス ヒップホップの要素を取り入れたダンス	8/30～9/27の日曜日(9/6を除く4回) 10:45～11:45	小学生・40人(抽選)	1000円
かんたんステップエアロ ステップ台を使い、音楽にあわせて体を動かす	9月の毎週木曜日(4回) 10:45～11:45	高校生以上の人・35人(抽選)	1200円
ボールであそぼう!(サッカー) ボール慣れから、サッカーの動作を学ぶ	9月の毎週木曜日(4回) 17:30～18:30	小学1・2年生・35人(抽選)	1000円
ジュニア養成教室(サッカー) 基礎から応用まで練習して、試合をする	9/3～10/29の木曜日(10/1を除く8回) 19:00～20:30	小学3～6年生・35人(抽選)	3000円
すこやか幼児体操(①年中②年少③年長) 体操や遊びを通じて、運動機能を高める	9月の毎週土曜日(4回) ①9:15～10:00 ②10:15～11:00 ③11:15～12:00	①年中の幼児 ②年少の幼児 ③年長の幼児・各30人(抽選)	各1000円
始めてみよう!楽しい体操(とびばこ・マット) 開脚とびや前転、後転などができるように練習する	9/11～10/9の金曜日(10/2を除く4回) 18:00～19:00	小学生・35人(抽選)	1000円

サンフロッグ春日井
☎56-2277

申し込み

8月10日(祝)〈必着〉までに、往復はがき(1教室1枚、連名は1人まで)に上の申込共通項目と年齢、学年、①～③の別、市外在住の人は勤務先か学校名、園名も書いて、〒486-0841南下原町2-4-11へ
※市スポーツ・ふれあい財団ホームページからも申し込み可

教室名	とき	対象・定員	受講料
脂肪燃焼アクア(2か月コース) 効率のよい脂肪燃焼を目指した水中エアロ	9/1～10/27の火曜日(9/22を除く8回) 9:20～10:20	高校生以上の人・50人(抽選)	4000円
大人の初めてクロール教室 泳ぎを基本から練習する	9/1～29の火・木曜日(9/22を除く8回) 10:45～11:45	クロールが泳げない高校生以上の人・20人(抽選)	6000円
クロールを覚えよう①②③ クロールを基本から練習する	①9/1～29の火・木曜日(9/22を除く8回) ②③9/2～30の毎週水・金曜日(9/23を除く8回) ①②17:00～18:00 ③18:15～19:15	小学生・各35人(抽選)	各4000円
平泳ぎを覚えよう 平泳ぎを基本から練習する	9/1～29の火・木曜日(9/22を除く8回) 18:15～19:15	クロールで25m以上泳げる小学生・25人(抽選)	4000円
松村亜矢子の水中運動 シンクロの簡単な動きを使って楽しく運動する	9/2～11/25の水曜日(9/23を除く12回) 9:30～10:30	高校生以上の人・30人(抽選)	6000円
ロングスイミング教室 長距離を泳ぐことができるよう練習する	9/2～30の水・金曜日(9/23を除く8回) 10:30～11:30	クロールで25m以上泳げる高校生以上の人・20人(抽選)	6000円
水中運動(2か月コース) ウォーキングを基本とした運動を行う	9/3～10/22の毎週木曜日(8回) 9:20～10:20	高校生以上の人・45人(抽選)	4000円
親子で幼児水泳 親子で水慣れから水泳の基本を練習する	9/3～10/22の毎週木曜日(8回) 16:00～16:45	平成26年4月2日～29年4月1日に生まれた幼児とその保護者(2人1組)・30組(抽選)	5000円
ソフトアクア(初級) 初心者向けのやさしい水中エアロ	9月の毎週金曜日(4回) 9:20～10:20	高校生以上の人・50人(抽選)	2000円
松村亜矢子のリズムシンクロ教室 (①初級編②上級編) シンクロの技術を練習し身に付ける	9/13～11/22の日曜日(10/11・25、11/15を除く8回) 8:30～9:45	小学～高校生(①クロール、背泳ぎで25m以上泳げる人②中級を2回以上受講した人)・各15人(抽選)	各6000円