

あなたとの絆



春日井



新型コロナウイルスから 大切な人を守るために

新型コロナウイルス感染症が世界中で猛威を振るい、市内においても感染者が確認されています。見えない脅威から自分を、そしてあなたの大切な人を守るために、今できることをしましょう。

- ▶ 一人一人が咳エチケットや手洗いなどを実施する
- ▶ 換気が悪く、人が密に集まって過ごすような空間を避ける
- ▶ 風邪症状がある場合は外出を控え、やむを得ず外出する場合はマスクを着用する

次の症状がある人は春日井保健所内、帰国者・接触者相談センター（☎31-2189）にまずは相談してください。

- 風邪の症状や 37.5℃以上の発熱が 4 日以上続いている
- 強いだるさ（倦怠感）や息苦しさ（呼吸困難）がある

※ 高齢者や基礎疾患などのある人、妊婦の人は、上記の状態が 2 日程度続く場合



マイナンバーカードの

申請は済んでいますか

問い合わせ

市民課 (☎8516138)

スマホで
簡単申請!



マイナンバーカードは、本人確認のため身分証明書として利用できる他、カードを利用したコンビニ端末での住民票などの交付や、各種行政手続きのオンライン申請などに利用できるとても便利なカードです。また、令和2年度にはマイナンバーカードと連携したキャッシュレス決済サービスの利用(チャージまたは購入)時に買い物などに利用できるマイナポイントが国から付与される予定です。

マイナポイントをもらうには…?

マイナンバーカードを取得した上で、カードを使ってマイナポイントの予約をする必要があります。また、マイナポイントの予約は、スマートフォンやICカードリーダーを接続したパソコンで行うことができます。

予約方法



対応機種



本人による手続きの他、市役所市民課、高蔵寺ふれあいセンター、味美ふれあいセンター、東部市民センター、坂下出張所で手続きの手伝いをしています。

マイナンバーカードを取得するには…?

マイナンバーカードを取得するための申請は、通知カードに記載されているQRコードか申請書を利用し、本人がスマートフォンや郵便などで申請する他、市役所市民課でも受け付けています。 ※出張所での受け付けは7月から実施予定

窓口での申請に必要なもの

▶ 本人確認書類

| | |
|--------|----------------------------------------------------------------------|
| A (1点) | 運転免許証、パスポート、住民基本台帳カード(写真付き)、身体障がい者手帳、療育手帳、在留カード(写真付き)、特別永住者証明書(写真付き) |
| B (2点) | 健康保険証、年金手帳、年金証書、子ども医療受給者証、介護保険被保険者証、学生証、生活保護受給者証、社員証 |

▶ 通知カード

※郵送でマイナンバーカードの受け取りを希望する場合は、Aから2点、Aから1点+Bから1点またはBから2点+通知カード+宣誓書の記入が必要です。

マイナンバーカードは、申請から交付までに1か月半ほどかかりますので、交付を希望する人は、早めに申請をお願いします。

6月30日(火)をもって、グリーンパレス春日井内のサービスコーナー業務は終了します。



緑のカーテン育成講座

ゴーヤを使った「緑のカーテン」の設置から育成方法までを学び、夏を楽しく快適に過ごしましょう。ベテラン講師が丁寧に教えます。

| | 西部ふれあいセンター (☎ 33 - 0808) | 南部ふれあいセンター (☎ 85 - 7878) | 高蔵寺ふれあいセンター (☎ 51 - 0002) | 坂下公民館 (☎ 88 - 5555) |
|------|-----------------------------|-----------------------------|------------------------------|-------------------------------|
| 開催場所 | 〒486 - 0904 宮町3 - 8 - 2 | 〒486 - 0923 下条町666 - 6 | 〒487 - 0013 高蔵寺町3 - 2 - 1 | 〒480 - 0305 坂下町4 - 250 - 1 |
| と き | 5月14日(木) 9:30 ~ 11:00 | 5月16日(土) 10:00 ~ 11:30 | 5月21日(木) 14:00 ~ 15:30 | 5月23日(土) 10:00 ~ 11:30 |
| 定 員 | 30人(抽選) | 30人(抽選) | 20人(抽選) | 30人(抽選) |
| 締め切り | 4月27日(月)〈必着〉 | 4月30日(木)〈必着〉 | 4月24日(金)〈必着〉 | 5月1日(金)〈必着〉 |

講 小嶋富士雄

申 各施設の締切日までに、往復はがき(1人1枚)に上の申込共通項目と年齢、性別を書いて、受講を希望する施設へ ※市ホームページや「春ポケ」からも申し込み可



かすがい熟年大学

文化・生涯学習課 ☎ 85 - 6447

場 文化フォーラム春日井など 講 大学教授、市民病院医師など

対 昭和35年4月1日以前に生まれた人

費 受講料4000円 ※健康科学コースは実技講座の保険料として別途100円が必要

申 5月8日(金)〈必着〉までに、はがき(1人1枚)に上の申込共通項目とコース名、年齢、性別を書いて、〒486-8686春日井市文化・生涯学習課へ ※申し込みは1人1コース。市ホームページや「春ポケ」からも申し込み可

| コース | と き | 定員(抽選) | 内 容 |
|------|------------------------------------------------------------------|-----------------------|---------------------|
| 生 活 | 6/10・24、7/1・15、8/26、9/2・16・30、10/7・28、11/11・25、12/9の 水曜日(13回) | 10:00 ~ 11:30 150人 | 暮らし、経済、健康など幅広い分野を学ぶ |
| 歴 史 | | 14:00 ~ 15:30 150人 | 日本や世界の歴史、郷土史などを学ぶ |
| 文 学 | 6/11・25、7/2・16、8/27、9/3・17、10/1・8・29、11/12・26、12/10の 木曜日(13回) | 10:00 ~ 11:30 100人 | 古典文学、近現代文学などを学ぶ |
| 健康科学 | | 14:00 ~ 15:30 100人 | 健康や体の科学などを学ぶ |
| 芸術文化 | 6/9・23・30、7/14、8/25、9/1・15・29、10/6・27、11/10・24、12/8の 火曜日(13回) | 14:00 ~ 15:30 150人 | 音楽、絵画、伝統芸能などを学ぶ |

5月26日(火)に開講式・合同講座、12月22日(火)に閉講式・合同講座を行います。
開講式・合同講座は16ページに詳しく掲載しています。





計画を策定しました

地域福祉課 ☎ 85 - 6184、子ども政策課 ☎ 85 - 6206

地域共生プラン

本市の地域福祉を推進するため、令和2年度から6年度までの5年間の施策、重点施策、成果指標などを定める計画を、市と社会福祉協議会が一体的に策定しました。

基本理念: 誰もが主役 共に支え合う 安心と温もりのまちづくり

- 基本目標:**
1. 市民が主役の地域福祉を「共に創る」
 2. 地域の包括的な支援に「つなげる」
 3. いつでも誰でも幸せな暮らしを「拡げる」



重点施策

1. 地域福祉の視点から地域の生活課題を解決する仕組みづくり
2. 新たな住民主体の地域の支え合い活動の推進
3. 多機関の協働による包括的な支援体制の構築
4. 成年後見制度利用促進法に基づく連携体制の構築及び中核機関の設置
5. 包括的な地域の見守り支援体制の強化
6. 災害時要配慮者の避難支援に係る互助の推進
7. 民間の公的保険外サービスの創出・活用の促進

第2次新かすがいっ子未来プラン

子ども・子育て支援に関する施策を総合的かつ計画的に実施するため、令和2年度から6年度までの5年間の施策、重点的に取り組む事項、成果目標などを定める計画を策定しました。

基本理念: 子はかすがい、子育てはかすがい

～子どもは地域の宝、子どもも親もいきいきと暮らすまち～

- 基本目標:**
1. 子育て支援が充実したまちかすがい
 2. すべての子どもの健やかな育ちを目指すまちかすがい

重点的に取り組む事項

1. 妊娠から子育てにわたる切れ目のない支援体制の充実
2. 保育環境の充実
3. 放課後児童の居場所の充実
4. 不登校やひきこもり児童生徒への切れ目のない支援



あなたの企画で講師にチャレンジ!

文化・生涯学習課 ☎ 85 - 6447 ID:1004331

あなたの知識や技能、経験を生かして「教える生きがい」を感じてみませんか。

応募要件: 生涯学習情報サイト「まなびゃ選科」に講師登録が必要

採用件数: 20件程度(面接・書類審査で決定)

■ 5月11日(月)までに、企画書(文化・生涯学習課、市ホームページ、市の主な公共施設に用意)に記入して、直接、文化・生涯学習課へ ※開庁時間内に申し込みができない場合は連絡してください。

募集する講座

開講時期: 9月～令和3年1月(予定)

講座回数: 2回まで(1回90分か120分) ※語学・楽器の講座は4回まで

場 東部市民センター、各ふれあいセンター、各公民館のいずれか1か所

内 ①子ども向け講座(中学生以下を対象とするもの。保護者とともに受講するものも含む)
②一般向け講座(①以外のもの)

講師料: 5000円 ※所得税・交通費含む

新型コロナウイルス感染症の影響により、中止になる場合があります。
詳しくは、主催者、各施設にお問い合わせください。

5
MAY

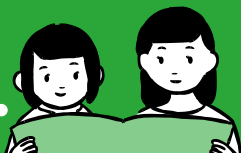

暮らしに役立つ

子育て情報

このコーナーでは、子どもや親子向けの講座や催しを掲載しています。

| 行事名 | とき・ところ | 内容 (乳幼児は保護者同伴・市内在住の人に限り) |
|------------------------------------------|--------------------------------------------------------------------------------------------------------|------------------------------------------------------------------------------------------------------------|
| 母子健康手帳交付教室 ～プレママ教室～ 自由参加 子 | 11(月)10:00～11:00 市役所303会議室 17(日)10:00～11:00 総合保健医療センター 18(月)・25(月)10:00～11:00 市役所201会議室 | 母子健康手帳の交付と妊娠中の健康管理について学ぶ 持ち物 妊娠届出書、マイナンバーの通知カードと 運転免許証など本人確認のできるものかマイナンバーカード |
| 妊婦 パパママ教室 要予約 子 ※常時受け付け | ①13(水)②20(水)〈2回〉 9:30～11:30 総合保健医療センター | ①おむつ交換体験、母乳の話②妊婦体操、出産の話など 対象・定員 妊娠6か月以降のママとパパ・30組(先着順) 持ち物 母子健康手帳 |
| 日曜パパママ教室 要予約 子 ※常時受け付け | 17(日)10:00～12:00 総合保健医療センター | 妊婦疑似体験、育児体験などを通して父親の役割を学ぶ 対象・定員 妊娠7か月以降の初めてママとパパになる人・50組(先着順) 持ち物 母子健康手帳、スリッパ |
| 乳幼児健康相談 要予約 子 ※常時受け付け | 15(金)9:30～11:00 総合保健医療センター 22(金)9:30～11:00 保健センター | 乳幼児の発育発達、言葉、離乳食、母乳、口のケア、 食べさせ方などの相談 持ち物 母子健康手帳 |
| モグモグ健康教室 ♠ 要予約 健 ☎4/28(火)から | 21(木)・26(火) 10:00～11:30 総合保健医療センター | 5、6か月ごろからの離乳食と食べさせ方について学ぶ 対象・定員 4～5か月児の保護者・各日30組(先着順) 持ち物 母子健康手帳 |
| カミカミ健康教室 ♠ 要予約 健 ☎4/23(木)から | 12(火)10:00～11:30 総合保健医療センター 19(火)10:00～11:30 保健センター | 9か月ごろからの離乳食と虫歯予防について学ぶ 対象・定員 8～9か月児の保護者・各日30組(先着順) 持ち物 母子健康手帳 |
| パクパク健康教室 要予約 健 ☎4/30(木)から | 22(金)10:00～11:30 総合保健医療センター | 幼児期の食事と食育について学ぶ 対象・定員 おおむね1～2歳児の保護者・18組(先着順) 持ち物 母子健康手帳 |
| ふれあい広場 自由参加 か | ①14(木)②21(木)③27(水) ④28(木)10:00～11:00 かすがいげんきっ子センター | 親子で体操やふれあい遊び、友達づくりなど 対象 ①8か月児まで②9～12か月児③1歳児④2～3歳児 持ち物 ①②バスタオル 協力 ①NPO あいちかすがいっこ |
| ひよこ教室 自由参加 児 | ①7(木)②14(木)③21(木) 10:00～11:00 児童センター | 親子のふれあいや楽しい遊びを通じた友達づくり 対象 ①4～11か月児②1歳児③2～3歳児 持ち物 ①バスタオル1枚 |

子 …子ども政策課(☎ 85-6170)

健 …健康増進課(☎ 85-6164)

♠の教室…月齢から外れていて参加を希望する場合は連絡してください。

か …かすがいげんきっ子センター(☎ 35-3501)

児 …児童センター(☎ 87-6866)

て 情 報

● 子育てサポートキャラバン隊(5月)

保育士などが行う子育て支援サロン

ところ

とき(10:00~11:20)

南部ふれあいセンター ① 13(水) ② 19(火) ③ 26(火)

味美ふれあいセンター ① 11(月) ② ③ 25(月)

グリーンパレス春日井 ④ 18(月)

坂下公民館 ④ 14(木)

鷹来公民館 ④ 20(水)

西部ふれあいセンター ④ 21(木)

対 ① 0歳 ② 1歳 ③ 2,3歳 ④ 0~3歳

※未就園児のみ。参加者が多い場合は入場制限あり

問 子ども政策課(☎85-6206)

● 紙芝居とお話を聞く会(5月)

♥ 赤ちゃんのためのおはなし会

★ 語り聞かせ会

◆ すくすく読み聞かせ会

図書館

★ 9(土)・16(土)15:00~

13(水)・20(水)・27(水)15:30~

◆ 14(木)11:00~

文化フォーラム春日井

♥ 8(金)・♥ 22(金)10:30~

グルッポふじとう

♥ 1(金)10:30~、15(金)15:30~

22(金)15:00~、23(土)14:30~

味美ふれあいセンター

9(土)11:00~

高蔵寺ふれあいセンター

9(土)14:00~

南部ふれあいセンター

20(水)16:15~

西部ふれあいセンター

♥ 15(金)10:30~

鷹来公民館

9(土)13:30~

坂下公民館

休み

中央公民館

休み

グリーンパレス春日井

16(土)14:00~

問 図書館(☎85-6800) ※グルッポふじとうのみ(☎37-4924)

● 催し(5月)

こどもの読書週間イベント

図書館 ☎85-6800

・本の福袋 「本の福袋」を貸し出します。中身は借りてからのお楽しみ(数量限定) 時 5月1日(金)~5月12日(火)

・クイズに挑戦! 時 5月3日(祝)午後1時~4時

・図書館探検 時 5月4日(祝)午前10時~10時30分 定 10人(先着順、親子での参加も可)

※3階おはなしの部屋前に集合

・腹話術と楽しい手品 時 5月5日(祝)午後2時~2時30分

・録音・点字図書の作成、対面読書体験 時 5月6日(休)午前11時~午後3時

あそびの広場

児童センター ☎87-6866

シャボン玉を飛ばそう!

時 5月5日(祝)午前10時~11時30分、午後2時~4時 ※雨天中止 対 幼児と小中学生(幼児は保護者同伴)

ママインターン説明会

企画政策課 ☎85-6041

「ママインターン」では、幼稚園や放課後なかよし教室など、子育て支援の現場で就労体験ができます。

時 5月13日(水)午前10時~正午 場 ささえ愛センター

申 電話で、NPO法人あっとわん(☎92-5481)



※QRコードからも申し込み可

問 NPO法人あっとわん

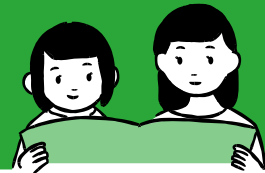

● 講座(5・6月)

申込共通項目… 催し(講座)名、住所、(参加者全員の)氏名(ふりがな)、電話番号

少年自然の家

☎92-8211

あそびむしくらぶ～新緑の森の中へいこう～

時 5月12日(火)午前10時～正午 内 新緑で輝く森の中をみんなで探検する 講 NEALインストラクター・加藤智子
 対 2～3歳児と保護者 定 30人(抽選) 費 参加料350円 協 子育て支援サークル・はじめの一歩

全力!Nスポーツ×キャンプ

時 5月16日(土)午前10時～17日(日)午後3時 内 アウトドアとNスポーツを融合させた最強のキャンプ企画
 対 小学3年生以上の家族 定 25人(抽選) 費 参加料5500円
 申 いずれも4月25日(土)までに、少年自然の家ホームページで

東部市民センター

☎92-8511

子ども茶道教室

時 5月16日(土)・30日(土)、6月13日(土)〈3回〉午前10時～11時30分 内 茶の入れ方を始めとする礼儀作法を学ぶ
 (6月21日の東部公民館まつりで発表会あり) 講 鈴木ゆかり 対 小中学生 定 10人(抽選) 費 材料費1000円
 申 4月30日(木)〈必着〉までに、往復はがき(1人1枚)に上の申込共通項目と年齢、性別を書いて、〒487-0011中央台
 2-2-1へ

かすがいげんきっ子センター

☎35-3501

①育児講座「心が軽くなる子育てのヒント～ほめ方叱り方と親のマインドの整え方～」

時 5月25日(月)午前10時～11時30分 講 NPO法人あっとわん代表理事・河野弓子 定 30人(託児15人)〈抽選〉

②工作教室

時 6月7日(日)午後2時～3時30分 内 ビーズでアクセサリを作る 対 小学生 定 16人(抽選)

③おいしいクッキング「フライパンひとつでトマトパスタ」

時 6月14日(日)午前10時～午後0時30分 対 小学生 講 ヘルスマイト 定 16人(抽選) 費 材料費(1人)300円

※アレルギー対応不可

申 いずれも4月30日(木)〈消印有効〉までに、往復はがき(きょうだいでの申し込みに限り連名可)に上の申込共通項目と①
 の託児(生後6か月から)希望者は子どもの氏名(ふりがな)・年齢(講座当日時点の月齢)、②と③は学校名、学年、保護者名
 を書いて、〒486-0945勝川町8-13へ

総合保健医療センター

☎84-3070

女性のためのヘルスアップ講座～親子でリフレッシュ運動～

時 5月29日(金)午前10時～11時 場 グルッポふじとう 内 健(検)診の話と親子で楽しむバランスボール 講 保健師、
 バランスボールインストラクター 対 2～11か月乳児(歩行前)を持つ20～40歳代の親子 定 15組(抽選)

申 5月8日(金)〈必着〉までに、直接か電話、はがき、ファクス、Eメールに上の申込共通項目と生年月日を書いて、〒486-
 0804 鷹来町1-1-1、FAX84-3068、Eメールhokensi-sougou@citrus.ocn.ne.jpへ

児童センター

☎87-6866

ベビーダンス教室

時 5月29日～6月26日の毎週金曜日(5回)午前10時～11時30分 講 池戸悦子 対 首の据わった生後5～11か月児と
 その母親 ※妊娠中の方は除く 定 20組40人(先着順) 費 受講料(1組)500円

申 4月19日(日)午前9時30分から、電話か直接

市子育て支援センター(上八田保育園内)

☎85-8824

①育児講座

時 6月2日(火)午前10時30分～11時30分 場 西部ふれあいセンター 対 2歳以上の未就園児とその保護者
 定 35組(先着順)

②子育てサロン「親子のふれあい遊び」

時 ①6月4日(木)・11日(木)〈2回〉午前10時～11時15分②6月26日(金)午前10時～11時10分 対 ①1歳半以上の未就
 園児とその保護者②4か月～12か月の未就園児とその保護者 定 ①25組②20組(先着順)

申 ①は4月20日(月)、②は4月27日(月)午前9時から、電話で

保健センターヤング健診(集団) 健康管理事業団(☎84-3070)

- 時** 6月13日(土)午前8時45分から順次受け付け
- 場** 保健センター
- 内** 身体計測、診察、血圧測定、血液検査、心電図検査、尿検査など
- 対** 令和2年4月～令和3年3月に18～39歳の誕生日を迎える市民
- 定** 70人(抽選) **費** 受診料500円
- 申** 5月22日(金)〈必着〉までに、はがきかファクス(1人1枚)に上の**申込共通項目**と健診日、生年月日、性別を書いて、〒486-0804鷹来町1-1-1、FAX84-3068へ

鳥獣被害防止のための電気柵などの資材費補助 農政課(☎85-6236)

- 対** イノシシなどの農作物被害の防止に取り組むため、所有権など耕作権限がある田畑に、電気柵などの設置をする人
- 補助額**：資材費の2分の1(1000円未満切り捨て)で、10万円を上限。1農家世帯につき、年度内1回限り ※条件や予算枠があるため、必ず事前に問い合わせてください。

企業活動支援メールマガジンを活用してください 企業活動支援課(☎85-6247)

事業者の皆さんに役立つ助成金の情報や制度の活用方法などを配信しています。月に2回の定期配信と、いち早く情報を届ける臨時配信があります。登録は無料ですので、ぜひ活用してください。

- 登録方法**：右のQRコードを読み取るか、直接入力で、t-kasugai-kigyo@sg-p.jpに空メールを送信して、登録手続きをしてください。



暮らしたいいきき資金融資あっ旋制度 市民活動推進課(☎85-6616)

一時的な生活資金の融資あっ旋を行います。

- 対** 次の全てに該当している人○20～65歳かつ完済時71歳未満である○市内に引き続き1年以上在住している○返済可能な継続・安定した収入がある○市税を滞納していない○金融機関や信用保証会社の審査に合格する
- 金額**：10万円以上50万円以内 ※担保は不要。ただし、保証会社の保証料の負担が必要(利率に含む)。また、保証人などは保証会社が要請する場合は必要
- 利率**：年7.5% (うち4.0%を市が補助)
- 返済**：元利均等払いで6か月以上5年以内

時とき **場**場所 **内**内容 **講**講師 **対**対象 **定**定員 **費**費用 **持**持ち物 **申**申し込み

お知らせ

- 要点のみを掲載しています。詳しくは、ホームページを見るか問い合わせてください。
- 資料の配布場所などにある「市の主な公共施設」とは、市役所情報コーナー、坂下出張所、東部市民センター、各ふれあいセンター、各公民館です。
- 申し込み方法にある「**申込共通項目**」とは、**催し(講座)名、住所、(参加者全員の)氏名(ふりがな)、電話番号**です。(ページ上部に記載)

休日法律相談を実施 市民相談コーナー(☎85-6620)

民事などに関する法律問題について、弁護士が相談を受けます。(予約制25分)

- 時** 5月10日(日)午後1時～4時

不用品の無償譲渡の情報 エコメッセ春日井(☎88-5006)

家庭で不用になった家具や日用品、電気製品などを無償で提供できる人や譲り受けたい人は、エコメッセ春日井内の「リサイクルプラザ情報掲示板」を活用してください。

- 対** 不用品の提供者は、市内在住で品物を3か月間保管できる人 ※品物は修理の必要のない物に限定
- 取り扱わない物**：ガス・石油暖房器具、布団、靴、本、レコード、CD、オートバイ、貴金属類、動植物、不動産など

計量器定期検査 市民活動推進課(☎85-6616)

量目による商品の販売などの取り引き・証明に使用するはかりは、2年に1度、計量法に基づく定期検査が義務付けられています。対象となるはかりを所有している人は、最寄りの会場で定期検査を受けてください。 ※検査手数料が必要

| 月日 | ところ |
|---------------|-----------------|
| 5/15(金) | 鷹来公民館 |
| 5/18(月)・29(金) | 市計量検査所(市役所地下2階) |
| 5/19(火) | 味美ふれあいセンター |
| 5/20(水) | 南部ふれあいセンター |
| 5/22(金) | 坂下公民館 |
| 5/25(月) | JA尾張中央高蔵寺支店 |
| 5/28(木) | 総合福祉センター |

- 時** 午前10時～午後3時30分(正午～1時を除く)
- 対** 電気式はかり、機械式はかり、はかりに付属する分銅など

お知らせ

催し

募集

講座(一般)

講座(健康・福祉)

講座(スポーツ)

その他

市民体操大会

市体操連盟・原科(☎090-4854-9054)

時 5月9日(土)午前8時30分～午後2時

場 総合体育館

器械体操種目：小学生男女…連盟作成の規定演技
新体操女子種目：小学生発表会…自由演技、小学4年生以上競技会…リボン、中学生個人…ボール・クラブ、中学生団体 ※愛知体操協会の規定に準拠

対 市内のスポーツクラブに在籍している小中学生

費 参加料(1人)300円

申 4月26日(日)〈必着〉までに、所定の用紙(総合体育館、市体操連盟に用意)に記入して、〒486-0804鷹来町4196-3、総合体育館へ

再利用品(家具類・自転車)の販売

エコメッセ春日井(☎88-5006)

時 5月10日(日)午後1時30分までに申し込み、2時から抽選(立ち会いが必要)

※ 配達は1点1000円で、1階玄関まで(共同住宅は、1階敷地部分まで)

ハッピーコンサート

福祉の里レインボープラザ(☎88-7007)

時 5月16日(土)午後1時30分～3時40分

内 合唱、歌謡曲などの演奏

出演：コーラスグループ野ばら、女声合唱団ハーモニーあおい、JIMS BAND

昼コン「豊かに香る詩」

かすがい市民文化財団(☎85-6868)

時 5月16日(土)午後2時～3時

場 文化フォーラム春日井

出演：Shiki's Friends〈詩貴(マリンバ)、鈴木豊大(パーカッション)、太田紗耶香(ピアノ)〉

曲目：チャイコフスキー「眠れる森の美女」、安田ゆかり/Shiki's Friends「春メドレー」など



産婦健康診査2回目の助成が始まります 子ども政策課(☎85-6170)

県内および県外医療機関で産婦健康診査2回目を受診する際の費用の一部を助成します。

対 令和2年4月1日以降に出産した人 ※個別に通知
助成金額：5000円を上限

スマートフォンアプリで納付ができます

令和2年度から、市税などがスマートフォンアプリを利用して納付できます。事前にスマートフォンなどに無料の対応アプリをインストールして、利用登録を行ってください。

対応アプリ：支払秘書、Pay B、Pay Pay、LINE Pay
※利用方法などについては、各アプリのホームページを確認してください。

対象費目：市民税・県民税(普通徴収)、固定資産税・都市計画税、軽自動車税、国民健康保険税、介護保険料、後期高齢者医療保険料、水道料金・下水道使用料、学校給食費

利用期限：納付書に記載されている期限まで

主な注意点

手数料はかかりませんが、通信料は利用者の負担になります。市からの領収書は発行されません。次の場合は利用できません○口座振替を利用している○納付書にコンビニエンスストア収納用のバーコードが印刷されていない○納付書のバーコードが読み取れない○納付書1枚当たりの金額が30万円を超える(LINE Payにより水道料金・下水道使用料を納付する場合は、5万円以上)○支払い金額以上の残高がない○金額の訂正がある

問い合わせ：各納付書に記載



催し

- 催しや講座について詳しくは、**ホームページを見るかお問い合わせください。**
- 催しや講座は、原則として市内在住か在勤、在学の人を対象としています。
- 催しや講座への申し込みについて、直接か電話申し込みで、時間の記載がないものは午前8時30分から受け付けます。

サンフロッグ春日井温水プール無料開放 経済振興課(☎85-6242)

健康推進を図り、勤労意欲を促進するため、サンフロッグ春日井温水プールを無料開放します。

時 5月1日(金)午後1時～8時30分

費 ロッカー代100円(使用後に返却)

持 水泳帽

■ 市公式アプリ「春ポケ」



■ 市ホームページ(イベントカレンダー)



さつき展

公園緑地課(☎85-6281)

展示・相談所

時 5月31日(日)～6月6日(土)午前9時～午後4時(最終日は2時まで)

場 市役所市民ホール

出展者募集

申 5月15日(金)までに、公園緑地課へ

会長杯争奪卓球大会(中学生の部)

市卓球連盟・野田(☎090-5451-7341)

時 5月31日(日)午前9時～午後5時

場 落合公園体育館

内 男子・女子の部(シングルス)

対 市内在住、在学(責任者同伴)

費 300円

持 ユニホーム、ゼッケン

申 5月13日(水)までに、所定の用紙(市卓球連盟ホームページに用意)に記入して、Eメール kasugai_table_tennis@yahoo.co.jpへ

バレーボール選手権大会

市バレーボール連盟・酒井(☎090-4858-4214)

時 6月7日(日)午前9時～午後5時

場 落合公園体育館

内 一般男子・女子(トーナメント方式)

費 参加料(1チーム)3000円、連盟登録料3000円

申 5月30日(土)〈必着〉までに、所定の用紙(総合体育館、市バレーボール連盟に用意)に記入して、〒486-0804鷹来町4196-3、総合体育館へ



ハイビスカスの夏の寄せ植え

総合体育館(☎84-7101)

時 6月7日(日)午前10時30分～正午

場 朝宮公園

対 高校生以上の人

定 20人(抽選)

費 受講料2000円

申 5月10日(日)〈必着〉までに、往復はがきに上の**申込共通項目**と年齢を書いて、〒486-0804鷹来町4196-3、総合体育館へ ※総合体育館ホームページでも申し込み可

フリーマーケット

エコメッセ春日井(☎88-5006)

時 5月17日(日)午前9時30分～午後1時 ※雨天中止。天候などにより終了時間を早める場合あり

内 家庭で不用になった日用雑貨などを販売。45店舗出店予定

春のフレッシュコンサート

西部ふれあいセンター(☎33-0808)

風わたるガーデンへようこそ

時 5月23日(土)午後1時30分～3時

内 いろいろな種類のサクソフォンの演奏を女性3人が優雅に楽しく届けるコンサート

出演 : コンサートグループ「花の詩」よりTrinity(トリニティ)〈岡田恵実・河合佑里奈(サクソフォン)、沖田唯(ピアノ)〉

曲目 : 愛の夢、サウンドミュージックメドレー他



市長杯ソフトテニス大会

市ソフトテニス連盟・伊藤(☎080-3678-5501)

時 5月24日(日)午前9時～午後6時(予備日31日(日))

場 中央公民館

内 男子A級・B級、女子A級・B級、シニア

対 今年度の連盟登録をした中学生以上の人(当日登録可)

費 参加料(1組)一般2000円、高校生1000円、中学生600円

持 ゼッケン

申 5月7日(木)〈必着〉までに、所定の用紙(総合体育館、市ソフトテニス連盟に用意)に記入して、〒486-0804鷹来町4196-3、総合体育館へ

市民卓球大会(中学生の部)

市卓球連盟・野田(☎090-5451-7341)

時 5月30日(土)午前9時～午後5時

場 落合公園体育館

内 中学1・2年生、中学3年生の男女別

費 参加料300円

持 ユニホーム、ゼッケン

申 5月13日(水)までに、所定の用紙(市卓球連盟ホームページに用意)に記入して、Eメール kasugai_table_tennis@yahoo.co.jpへ

お知らせ

催し

募集

講座(一般)

講座(健康・福祉)

講座(スポーツ)

その他

お知らせ

催し

募集

講座(一般)

講座
(健康・福祉)

講座
(スポーツ)

その他

企画展「The 五月人形～端午の節句～」 文化財課(☎33-1113)

時 6月7日(日)〈月曜日
休館)までの午前9時
～午後4時30分

場 中央公民館
内 昭和から平成にかけ
て端午の節句で飾ら
れた、武者人形や段
飾りなどの五月人形
と節句の飾り物を展示



募集

対象や費用、申し込みなど詳しくは、各ホーム
ページを見るか問い合わせてください。市ホーム
ページの場合は、「サイト内検索」か「ページ番
号検索」にIDを入力すると簡単に検索できます。

市社会福祉協議会職員 市社会福祉協議会総務管理課(☎84-1011)

①正規職員②嘱託職員

採 用：令和2年6月1日(月)〈応相談〉
職 種：①一般職(応募要件あり)②子どもの家放課
後児童支援員
人 員：①3人②5人程度
期 限：①5月8日(金)まで
詳 細：市社会福祉協議会ホームページへ

市民病院看護職員 市民病院管理課(☎57-0046)

職 種：看護師・助産師

| | 試験日 | 募集期間 |
|-----|----------------------|--------------------|
| 第1回 | ①5/10(日) ②5/17(日) | ①5/1(金)まで②5/8(金)まで |
| 第2回 | 6/14(日) | 5/11(月)～6/5(金) |
| 第3回 | 7/12(日) | 6/15(月)～7/3(金) |

応募書類：○免許を取得している人…市販の履歴書(写
真貼付)、免許証の写し○免許を取得見込みの人
…市販の履歴書(写真貼付)、卒業(見込み)証明
書、成績証明書

詳 細：市民病院ホームページへ

野外教育センター写生コンクール グリーンピア春日井(☎92-8711)

対 小学生(市内外問わず)
応募条件：野外教育センター(少年自然の家、グリー
ンピア春日井)内で四つ切り画用紙(期間中は窓
口でも無料配布)に写生したもの。表現材料はク
レヨン、パス類、水彩絵の具 ※応募は1人1点
部 門：○小学生低学年の部(1～3年生)○小学生
高学年の部(4～6年生)
賞：部門ごとに市長賞、教育委員会賞、野外教
育センター賞

入賞作品展示：○緑の相談所ギャラリー…9月1日
(火)～30日(水)○緑と花の休憩所…10月1日
(木)～4日(日)

表彰式：10月4日(日)午後1時30分から、「秋の里山
フェア」で行います。

申 4月29日(祝)～6月30日(火)〈必着〉に、応募用
紙(野外教育センター各窓口、市ホームページに
用意)に必要事項を記入し、作品の裏面左上に貼
付し、直接か郵送で、〒487-0001細野町3249
-1へ



みんなの美術部～前期～ かすがい市民文化財団(☎85-6868)

誰でも参加できる部活「みんなの美術部」の部員を
募集します。

①芝康弘先生の「岩絵具で果物・お花を描こう！」

時 6月20日(土)・28日(日)〈2回〉午前10時～正午
費 参加料(1日)500円(小学～高校生300円)

②三輪布巴子先生の「オリジナルキャラクター のトートバッグを作ろう！」

時 7月4日(土)・18日(土)〈2回〉午前10時～正午
費 参加料(1日)500円(小学～高校生300円)

③夏の遠足「やきものをみて、つくって、たの しもう！」

時 7月23日(祝)午前10時～午後3時
費 参加料1500円(小学～高校生1000円)

場 いずれも文化フォーラム春日井など

対 いずれも小学校5年生以上

定 いずれも20人(抽選)

申 いずれも6月6日(土)午後5時までに、Eメール
ws3@kasugai-bunka.jpへ

※ 詳しくは、かすがい市民文化財団ホームページへ

■ 市公式アプリ
「春ポケ」



■ 市ホームページ
(イベントカレンダー)



福祉応援券登録店舗一覧の有料広告 障がい福祉課(☎85-6186)

掲載期間：8月～令和3年7月
規 格：多色刷り、縦44mm×横60mm(無料掲載枠縦
11mm×横60mmを含む)
枠 数：10枠
掲載料：1枠年間1万円
期 限：5月8日(金)まで

📎 講座 (一般)

講座は、一部を除き、市ホームページや「春ポケ」
からも申し込みができます。

エコメッセ春日井 ☎88-5006

① ぼかし作り教室

時 5月9日(土)午後2時～3時30分
講 市婦人会協議会
定 30人(抽選)
費 教材費300円
持 エプロン、45ℓ用ビニール袋、雑巾

② 押し絵教室「ミニタペストリーを作る」

時 5月13日(水)・20日(水)〈2回〉午前10時～
11時30分
内 四季の花(クリスマスローズ・赤竹)を作る
講 中野綾子
定 15人(抽選)
費 教材費1000円
持 はさみ、目打ち、ピンセット、洗濯ばさみ小
10個、手拭き

③ リメイク教室「ネクタイからポーチを作る」

時 5月23日(土)・30日(土)〈2回〉午後1時30分
～3時
講 澤井靖子
定 12人(抽選)
費 教材費800円
持 裁縫用具、物差し、不用になったネクタイ

④ 包丁の研ぎ方教室

時 5月24日(日)午前10時～11時30分
講 安藤忍
定 12人(抽選)
持 包丁、大きめの砥石(粒度1000くらい)、雑
巾2枚

申 ①は5月1日(金)、②は5月5日(祝)、③は5月15
日(金)、④は5月17日(日)までに、電話かファ
クスに上の申込共通項目を書いて、FAX88-
6260へ

時 とき 場 場所 内 内容 講 講師 対 対象 定 定員 費 費用 持 持ち物 申 申し込み

アトリウム音楽祭【秋】出演団体 かすがい市民文化財団(☎85-6868)

内 アトリウム音楽祭【秋】(9月20日(日)・21(祝)・
26日(土)・27日(日)開催)で日頃の練習成果を
発表したい音楽団体
期 限：4月30日(木)〈必着〉まで
詳 細：かすがい市民文化財団ホームページへ



妊産婦ケアにおける託児ボランティア 子ども政策課(☎85-6170) ID:1019876

内 総合保健医療センター内にあるさんさんルーム
で、来所する乳幼児の世話をする
定 5人程度
講習会日時：6月14日(日)午前9時30分～11時30分
期 限：5月8日(金)まで

「消費生活展」フリーマーケット出店者 市民活動推進課(☎85-6616) ID:1003724

時 6月13日(土)午前10時～午後4時 ※説明会を5
月30日(土)午前10時から開催
場 市役所庁舎周辺
販売品目：家庭での不用品のみ ※営利目的の出品は
不可
定 25小間(抽選) ※車両(積載量1トン以下)は小
間内のスペースに横向き駐車。ただし1台に限る



令和3年4月1日採用 正規職員 人事課(☎85-6021) ID:1012719

職 種：○保育職○技術職(土木)○技術職(建築)
○技術職(化学)○技術職(電気)○技術職(機械)
試 験：第1次…5月23日(土) ※第2次試験は6月
下旬、採用内定は7月上旬の予定
期 限：5月8日(金)〈必着〉まで

お知らせ

催し

募集

講座(一般)

講座
(健康・福祉)

講座
(スポーツ)

その他

お知らせ

催し

募集

講座(一般)

講座(健康・福祉)

講座(スポーツ)

その他

少年自然の家 ☎92-8211

①野外活動・自然体験指導者講座【プロジェクト・ワイルド】

- 時 5月9日(土)午前9時～午後7時
- 内 アメリカ発プロジェクト・ワイルドの①エド
育ター養成講座②フォローアップ講座
(シニアエド育ター養成講座)
- 対 ①18歳以上の人で野外活動・自然体験指導者
を目指す人②エド育ター資格保有者
- 定 各5人(抽選) ※最低催行5人
- 費 参加料①9500円②4000円(テキスト代含む)

②大人の里山歩き 読図とナビゲーション

- 時 5月22日(金)午前9時30分～午後1時
- 内 地図の読み方やコンパスの使い方を知る
- 講 NEALリーダー・有富保之
- 対 18歳以上の人 定 15人(抽選)
- 費 参加料500円

- 申 ①は4月30日(木)〈必着〉、②は4月25日(土)〈必着〉までに、往復はがき(1人1枚)に上の申込共通項目と年齢、性別、①は①②の別も書いて、〒487-0031廻間町1102-1へ ※少年自然の家ホームページでも申し込み可



鷹来公民館 ☎84-7071

①洗練された大人のブレスレットを作ろう!

- 時 5月12日(火)午前10時～午後0時30分
- 内 スワロフスキーなどのクリスタルビーズを使い、
どんなシーンにも使えるブレスレットを作る
- 講 柴山美起子
- 定 20人(抽選)
- 費 受講料250円、教材費2500円

②鷹来公民館年間講座(旧えびす学級)

- 時 5月～令和3年3月の第4木曜日(11回)午前10
時～11時30分
- 内 毎回違う分野の講師を招き、鷹来地域の歴史
・文化と生活に役立つ情報を学ぶ。11月は鷹
来(田楽)地区を歩く予定
- 定 50人(抽選) 費 受講料2000円

- 申 ①は5月1日(金)〈必着〉、②は5月17日(日)〈必着〉までに、往復はがき(1人1枚)に上の申込共通項目と年齢、性別を書いて、〒486-0809町屋町3610-1へ

中央公民館 ☎33-1111

①布ぞうり編み教室

- 時 5月9日(土)・16日(土)〈2回〉①午前9時30
分～11時30分②午後1時30分～3時30分
- 内 木綿か化繊の布で実用的な布草履を編む
- 講 阿部吉一
- 定 各8人(抽選)
- 費 受講料500円、教材費200円
- 持 約5cm×130cmの布30枚(ない人は300円で購
入可)、裁縫用具

②アロハ!初めてのハワイアンフラでリフレッシュ

- 時 5月13日(水)・20日(水)・27日(水)〈3回〉
午前10時30分～正午
- 講 近藤ケハウラニ信子
- 定 20人(抽選)
- 費 受講料750円 持 スカート

③和紙スイーツ「和紙で作るクッキー」(託児付き)

- 時 5月21日(木)午前10時～正午
- 内 薄い和紙を使ってクッキーを表現し、額に入
れて飾る
- 講 倉美紀
- 定 10人(抽選)
- 費 受講料250円、教材費1750円
- 持 木工用接着剤

④糸掛け曼茶羅講座

- 時 6月5日(金)・19日(金)〈2回〉午前10時～11
時30分
- 内 縁起の良い八角形の糸掛けと神秘的な円の曼
茶羅糸掛けを作る
- 講 久松光恵
- 定 10人(抽選)
- 費 受講料500円、教材費500円
- 持 金槌、目打ち

⑤いきいき学び舎(旧和楽路学級)

- 時 5月～令和3年3月の第3金曜
日(2月のみ第2金曜日)〈11
回〉午後1時30分～3時
- 内 毎回違うテーマ(「初めての
ナンプレ」「幕末の尾張藩と
春日井」「みんなで歌を」「下
街道を歩く」「曼茶羅壁掛け作り」「軽運動」な
ど)で行う
- 定 40人(抽選)
- 費 受講料2000円、教材費250円



- 申 ①⑤は4月28日(火)、②は5月5日(祝)、③は5月12日(火)、④は5月19日(火)〈いずれも必着〉までに、往復はがき(1人1枚)に上の申込共通項目と性別、年齢、①は①②の別、③の託児(2歳以上の未就園児)希望者は子どもの名前・年齢も書いて、〒486-0913柏原町1-97-1へ

市公式アプリ
「春ポケ」



市ホームページ
(イベントカレンダー)



国際交流ルーム ☎56-1944

かすがいふれあい教室(春季)

①日本語教室(託児付き)

時 5月～7月の第2～5金・日曜日(7月10日を除く各10回)午前10時～正午

場 ささえ愛センター

内 文字・初級・会話の各クラスに分かれて行う外国人のための日本語教室。6月28日(日)は伝統文化(琴の演奏)体験講座

対 15歳以上の人

持 テキスト(初級クラスのみ) ※詳しくは問い合わせてください。

②子どもの日本語教室

時 5月～7月の第2～5日曜日(10回)午前10時～正午

場 ささえ愛センター

内 日本語の読み書き、会話を勉強する外国人のための日本語教室

対 小中学生

申 いずれも直接、開催日の9時30分までに会場へ
※参加者多数の場合、受講制限あり。①の託児(1歳以上の未就学児)は要事前申し込み

ボランティア：日本語を教えるボランティアを募集します。詳しくは問い合わせてください。

かすがい市民文化財団 ☎85-6868

新聞記事で学ぶ 文章講座

時 5月16日(土)・30日(土)、6月13日(土)〈3回〉午前10時～正午

場 文化フォーラム春日井

内 新聞記者からの確に伝わる文章の書き方を学ぶ

講 小松原康平

定 20人程度(抽選)

費 受講料1500円

エッセイ講座

時 6月4日～8月6日の毎週木曜日(10回)午後7時～9時

場 文化フォーラム春日井

内 さまざまなテーマを題材に、エッセイ執筆の技術を学ぶ

講 芳賀倫子

定 20人程度(抽選)

費 受講料5000円

申 いずれも5月2日(土)〈必着〉までに、はがきかファクス、Eメールに**上の申込共通項目**と性別、年齢を書いて、〒486-0844鳥居松町5-44、FAX 82-0213、Eメールws1@kasugai-bunka.jpへ

坂下公民館 ☎88-5555

①キッズのお菓子作り講座～母の日の贈り物オリジナルケーキを作ろう～

時 5月9日(土)午前9時30分～正午

内 自分たちでデコレーションしたオリジナルケーキを作る

講 稲葉清美 **対** 小学2～6年生

定 16人(抽選)

費 教材費700円

②坂下いきいきゼミナール

時 5月～10月の第3金曜日(5月のみ第3・5金曜日、8月休講)〈6回〉午前10時～11時30分

内 毎回違うテーマ(「みんなで歌おう」「大人の塗り絵入門」「そろばんでボケ防止」「コミュニケーション軽運動」など)を学ぶ

定 30人(抽選) **費** 受講料1200円

③印象アップのための眉の描き方講座

時 5月15日(金)午後7時～8時30分

講 中村淳子

定 15人(抽選)

費 受講料250円

持 普段使っている眉用化粧品、スタンド鏡

④初めて学ぶアロマセラピー～あなたを癒す香りづくり体験～

時 5月16日(土)午後1時30分～3時

内 アロマオイルの基本的な使い方を学び、スプレーを作る

講 佐波了美

定 16人(抽選)

費 受講料250円、教材費850円

⑤仕事帰りのリフレッシュ講座～癒しのヘッドマッサージ～

時 5月21日(木)午後7時～8時30分

内 セルフマッサージのこつと癒やしのポイントを学ぶ

講 中村淳子 **定** 20人(抽選)

費 受講料250円

持 ウエットティッシュ

⑥初めて学ぶカラーセラピー～色彩からのメッセージを読み取る～

時 5月30日(土)午後1時30分～午後3時

内 色彩言語を学んで、色の世界を楽しむ

講 佐波了美

定 20人(抽選)

費 受講料250円

持 12色以上の色鉛筆

申 ①は4月26日(日)、②は4月28日(火)、③④は5月1日(金)、⑤は5月7日(木)、⑥は5月14日(木)〈いずれも必着〉までに、往復はがき(1人1枚)に**上の申込共通項目**と性別、年齢(①は学年も)を書いて、〒480-0305坂下町4-250-1へ

お知らせ

催し

募集

講座(一般)

(健康・福祉)講座

(スポーツ)講座

その他

お知らせ

催し

募集

講座(一般)

講座
(健康・福祉)

講座
(スポーツ)

その他

⑦ドローイン・キックボクシング体験!

時 6月4日～7月16日の隔週木曜日(4回)午前10時30分～11時30分

内 腰痛の改善に効果的な呼吸法「ドローイン」とキックボクシングの動きにより、ロコモティブ症候群の予防に役立てる

講 寺尾文孝

定 20人(抽選)

費 受講料1000円

申 ①～⑤は4月30日(木)〈必着〉、⑥⑦は5月15日(金)〈必着〉までに、往復はがき(1人1枚)に上の**申込共通項目**と年齢、性別を書いて〒487-0011中央台2-2-1へ

落合公園管理棟 ☎56-0414

緑化講習会「松の管理」

時 5月16日(土) 午前9時30分～11時30分

内 マツのみどり摘みの仕方を学ぶ

講 山中章

定 20人(抽選)

費 受講料250円

持 植木はさみ(できるだけ先が細いもの)

申 4月30日(木)〈必着〉までに、往復はがき(1人1枚)に上の**申込共通項目**を書いて、〒486-0817東野町字落合池1へ

味美ふれあいセンター ☎31-3522

味美初!味美発!「ノルディックウォーキング」教室

時 5月20日(水)午後2時～3時30分

内 二子山公園までのコースを歩き、二子山公園ではポールを使ったレクリエーションを行う
※天候により中止の場合あり

講 市健康管理事業団健康運動指導士

対 2kmの距離を自分で歩くことができる人

定 15人(抽選)

費 受講料250円、教材費200円

申 5月7日(木)〈必着〉までに、往復はがき(1人1枚)に上の**申込共通項目**を書いて、〒486-0958西本町1-15-1へ



東部市民センター ☎92-8511

①不調のない身体をめざす「背骨コンディショニング」

時 5月15日(金)・22日(金)・29日(金)〈3回〉午前10時～11時30分

内 関節などを緩める体操をしたり、背骨や仙骨のゆがみを正したりして、体の不調を改善する

講 加藤栄梨 **定** 15人(抽選)

費 受講料750円

持 75cm以上のフェスタオル

②スタイルアップ!ヨガ

時 5月18日～6月29日の隔週月曜日(4回)午前10時～11時30分

内 筋トレの要素を取り入れたヨガで、シェイプアップや代謝アップを目指す

講 古川薫

定 20人(抽選)

費 受講料1000円

持 ヨガマットかバスタオル、75cm以上のフェスタオル

③演歌・歌謡曲の新曲を歌ってみよう

時 5月19日・26日、6月9日・23日、7月7日・14日の火曜日(6回)午後2時～3時30分

内 新しく出た曲を通じ、発声方法や歌い方のこつ、マナーを学ぶ

講 武井都加差

定 40人(抽選)

費 受講料1500円

④カラーセラピーを学んでみよう!

時 5月21日～7月2日の隔週木曜日(4回)午後2時～3時30分

内 自分に似合う色を見つけてコーディネートに生かしたり、色を使った脳トレを学ぶ

講 宮本真由美

定 20人(抽選)

費 受講料1000円

持 12色以上の色鉛筆

⑤東部公民館年間講座「友遊セカンドライフ」

時 5月～令和3年3月の第3木曜日(7月のみ第2木曜日)〈11回〉午後2時～3時30分

内 「カラーセラピー」「落語で新春初笑い」など

定 60人(抽選)

費 受講料2000円

⑥脳トレいきいきリトミック

時 6月3日～7月15日の隔週水曜日(4回)午前10時～11時30分

内 音楽に合わせて歌ったり、動いたりすることで脳に刺激を与え、代謝をアップする

講 清水直江

対 60歳以上の人

定 15人(抽選)

費 受講料1000円

■ 市公式アプリ
「春ポケ」



■ 市ホームページ
(イベントカレンダー)



文化・生涯学習課 ☎85-6447

①名城大学連携講座「農学基礎講義～農耕地雑草の生き残り戦略について～」

時 5月20日(水)午後1時30分～3時20分

場 名城大学農学部附属農場(鷹来町)

内 除草作業に対する雑草のしたたかな生き残り戦略を雑草の擬態の側面から紹介し、雑草との今後の付き合い方を考える

講 名城大学教授・汪光熙 **定** 20人(先着順)

②かすがい熟年大学合同講座「生きがいづくりのススメ～大道芸人たつきゅうさんのユーモアセラピー～」

時 5月26日(火)午後2時45分～4時15分

場 市民会館

内 笑いの効用に着目し、大道芸人として培った笑いの技術と笑いを取り入れた体操を融合させた講演会

講 田久朋寛 **費** 受講料250円

③市民第九演奏会～合唱練習～

指 揮：井村誠貴

演奏内容：ベートーベン

作曲交響曲第9番「合

唱付」(ドイツ語)全

曲演奏、J.シュトラ

ウス二世作曲喜歌劇

「こうもり」より抜粋(日本語)

時 5月30日～11月21日の毎週土曜日(全26回)午後6時30分～8時30分

場 文化フォーラム春日井など

対 12月6日(日)の市民第九演奏会に参加できる人
合唱指導：松下伸也、西畑佳純

定 ○ソプラノ・アルト…各70人○テノール・バス…各30人

費 参加料3000円(楽譜代は実費)

オーケストラ団員募集

練 習：8月から、日曜日(月3回)にハーモニー春日井で ※詳しくは、市交響楽団ホームページをご覧ください。

定 弦楽器(チェロ以外)、管・打楽器(若干名)
※いずれも経験者。詳しくは問い合わせてください。

申 ①は4月20日(月)から電話で、②は当日会場で、③は5月11日(月)〈必着〉までに、はがきかファクス、Eメールに**上の申込共通項目**と年齢、性別、身長、希望のパート、第九経験の有無と回数を書いて、〒486-8686春日井市文化・生涯学習課(☎85-6079、FAX83-2297、Eメールbunsyo@city.kasugai.lg.jp)へ、オーケストラ団員募集は、7月17日(金)までに、電話かEメールで、中部大学内、市交響楽団事務局(☎51-5250、Eメールinspector@kasugaiphil.org)へ

高蔵寺ふれあいセンター ☎51-0002

針金細工で作るかわいい小物

時 5月19日(火)、6月9日(火)〈2回〉午前10時～正午

内 かわいいメモスタンドとブランコを作る

講 合田丞 **定** 10人(抽選)

費 受講料500円、教材費600円

持 プライヤー、定規

楽しい!けしごむはんこ

時 5月21日(木)・28日(木)〈2回〉午前10時～正午

講 田中朋子

定 15人(抽選)

費 受講料500円、教材費900円

申 いずれも4月26日(日)〈必着〉までに、往復はがき(1人1枚)に**上の申込共通項目**と年齢、性別を書いて、〒487-0013高蔵寺町3-2-1へ

知多公民館 ☎32-8988

川柳入門～川柳を作ってみよう～

時 5月22日(金)午前10時～正午

内 川柳の俳句との違いとその魅力を学び、感性を磨いて実作する

講 戸田富士夫

定 20人(抽選)

費 受講料250円

初夏のナチュラルライフレッスン～アロマ・ハーブを日々に生かす～

時 6月～7月の第1・3木曜日(4回)午前10時～11時30分

講 中川めぐみ

定 20人(抽選)

費 受講料1000円、教材費3500円

楽しく上達!自信が持てるワクワクボーカル教室・初級編

時 6月の毎週金曜日(4回)午前10時～11時30分

内 人前で自信を持って楽しく歌えるようになる

講 VOICEFACTORY・徳永紫子

定 20人(抽選)

費 受講料1000円、教材費500円

わたしの手から生まれる至福のティータイム

時 6月10日(水)・17日(水)、7月8日(水)〈3回〉午前10時～11時30分

内 転写シールを使って、世界に一つだけのオリジナルカップを作り、ティータイムを楽しむ

講 梶田みゆき

定 20人(抽選)

費 受講料750円、教材費2750円

申 いずれも4月30日(木)〈必着〉までに、往復はがき(1人1枚)に**上の申込共通項目**を書いて、〒486-0947知多町4-55へ

お知らせ

催し

募集

講座(一般)

講座(健康・福祉)

講座(スポーツ)

その他

お知らせ

催し

募集

講座(一般)

講座(健康・福祉)

講座(スポーツ)

その他

環境保全課 ☎85-6279

自然環境保全活動推進員養成講座

時 6月3日(水)午前10時～正午、7月1日(水)午前9時～正午、8月5日(水)午前9時30分～午後3時、9月2日(水)午前9時30分～午後3時、10月7日(水)午前9時30分～午後4時、11月4日(水)午後1時～3時

場 市役所、少年自然の家など

内 環境と自然の関係についての講演や自然フィールド学習を通して、市内の貴重な自然や身近な自然の保全に向けて市民のリーダーを養成する

対 20歳以上の人

定 20人(抽選) ※自然環境保全活動推進員応募(12月募集予定)にはこの講座の修了が必須

申 5月22日(金)までに電話かファクス、Eメールに**上の申込共通項目**を書いて、FAX84-8731、Eメールhozen@city.kasugai.lg.jpへ

ハーモニー春日井 ☎88-0677

初心者のための太極拳入門講座

時 6月13日～7月18日の毎週土曜日(6回)午後2時～3時30分

内 癒やしの音楽に合わせ、ゆったりとした動作と深い呼吸の太極拳で心と体の健康を目指す

講 水野光

定 10人(抽選)

費 受講料1500円

申 5月15日(金)〈消印有効〉までに、往復はがき(1人1枚)に**上の申込共通項目**と年齢を書いて、〒480-0302西尾町392へ

グリーンパレス春日井 ☎84-0381

タブレット教室～応用編

時 6月29日～7月27日の月曜日(13日を除く4回)午前9時30分～11時30分

内 アプリの活用術を学ぶ

講 NPO法人けやきフォーラム

定 20人(抽選)

費 受講料2000円

持 タブレット端末 ※ウィンドウズ、キンドルを除く

申 5月10日(日)〈必着〉までに、往復はがき(1人1枚)に**上の申込共通項目**と市外在住の人は勤務先か学校名も書いて、〒486-0817東野町字落合池1-2へ ※グリーンパレス春日井ホームページでも申し込み可。応募者が少ない場合は中止

グリーンピア春日井 ☎92-8711

おしゃれ園芸教室「見て食べて!ポタジェの寄せ植え」

時 5月21日(木)午後1時30分～3時30分

講 ハンギングマスター **定** 30人(抽選)

費 受講料250円、教材費3650円

持 園芸用はさみ

申 4月30日(木)〈必着〉までに、往復はがき(1人1枚)に**上の申込共通項目**を書いて、〒487-0001細野町3249-1へ ※グリーンピア春日井ホームページでも申し込み可

市文化協会の講座

①たのしい大正琴講座

時 6月の毎週木曜日(4回)午後1時30分～3時

場 総合福祉センター

講 新芝えつ子

定 10人(抽選)

費 1000円 **持** 大正琴(貸し出し可)

問い合わせ: 大正琴あらしば会・新芝(☎090-9937-7309)

②舞踊で心も体も元気に!

時 6月～7月の第1・3金曜日(4回)午後1時30分～3時

場 レディヤンかすがい

講 森山妃精

定 15人(抽選)

費 1000円 **持** 浴衣、半巾帯、たび

問い合わせ: 精風流妃精会・森山(☎32-9074)

申 いずれも4月30日(木)〈必着〉までに、往復はがき(1人1枚)に**上の申込共通項目**と①の貸し出し希望者は「貸出希望」と書いて、〒486-8686春日井市文化・生涯学習課(☎85-6079)へ

市民音楽連盟の講座

初心者ギター講座(クラシックギター)

時 6月4日～7月2日の毎週木曜日(5回)午後7時～9時

場 文化フォーラム春日井

講 永松敏夫

定 20人(抽選)

費 受講料1000円

持 ギター(貸し出し可)

問い合わせ: 市民音楽連盟・永松(☎070-2669-1630)

申 5月15日(金)〈必着〉までに、往復はがき(1人1枚)に**上の申込共通項目**と貸し出し希望者は「貸出希望」と書いて、〒486-8686春日井市文化・生涯学習課(☎85-6079)へ

■ 市公式アプリ「春ポケ」



■ 市ホームページ(イベントカレンダー)



7 「聞こえ」のボランティア入門講座

- 時** 6月2日～7月21日の火曜日(8回)午前10時～正午
- 内** 話の内容を要約して分かりやすく筆記する方法を学ぶ
- 講** 要約筆記春日井ブレンド
- 対** 要約筆記を初めて学ぶ人
- 定** 30人(抽選) **費** 教材費300円

申 ①⑤は4月18日(土)から、電話かファクスで、②③④⑥は4月30日(木)〈必着〉、⑦は5月12日(火)〈必着〉までに、往復はがき(1人1枚)に上の**申込共通項目**と年齢、障がいの有無を書いて、〒486-0857浅山町1-2-61へ ※④は障がい者は受講料無料。初回時に障がい者手帳などが必要

サン・アビリティーズ春日井 ☎84-2611

カラーリング教室

- 時** 5月10日、6月14日、7月12日、8月2日、9月13日の日曜日(全5回)午前10時～正午
- 対** ①障がい児・者とその介助者②小学生以上の人(小学生低学年は保護者同伴)
- 定** 各10人(先着順)
- 申** 4月18日(土)午前9時から、直接か電話、ファクスに上の**申込共通項目**と障がいの有無、年齢を書いて、サン・アビリティーズ春日井(FAX84-3933)へ



子ども政策課 ☎85-6170

Uターン育児塾(祖父母の育児教室)「あなたもぜひ新米パママのサポーターに！」

- 時** 5月19日(火)午前9時30分～11時
- 場** 総合保健医療センター
- 内** 今と昔の子育ての違い、沐浴(もくよく)体験
- 対** もうすぐ孫が生まれる人か乳児(1歳未満)の孫がいる人
- 定** 20人(先着順)
- 申** 随時、電話で



講座 (健康・福祉)

総合福祉センター ☎84-3611

①点字講座

- 時** 5月7日～令和3年2月25日の木曜日(30回)午前10時～正午
- 講** 点訳ボランティア春点
- 対** 視覚障がい者または視覚障がいの恐れのある人
- 定** 30人(先着順)

②点訳奉仕員養成講座

- 時** 5月7日～12月10日の木曜日(20回)午前10時～正午
- 内** 点字の書き表し方や点訳活動について学ぶ
- 講** 点訳ボランティア春点
- 定** 30人(抽選)
- 費** テキスト代770円

③手話奉仕員養成講座入門課程

- 時** 5月12日～令和3年2月2日の火曜日(30回)午後7時～午後9時
- 内** 日常会話程度の手話の表現方法を学ぶ
- 講** 市聴覚障害者福祉協会
- 対** 手話を初めて学ぶ人
- 定** 30人(抽選)
- 費** テキスト代3300円(DVD付き)

④元気パワーアップ運動教室

- 時** 5月13日～6月3日の毎週水曜日(4回)午前10時～11時30分
- 内** ストレッチやボールなどを使った軽運動を行う
- 講** 市スポーツ・ふれあい財団健康運動指導士
- 対** 60歳以上の人か障がい者
- 定** 35人(抽選)
- 費** 受講料1000円

⑤音楽療法

- 時** 5月23日～7月25日の第2・4土曜日(5回)①午前10時～11時②午前11時～正午
- 対** ①中学生以上の障がい児・者とその介助者②年少～小学生の障がい児とその保護者
- 定** 各15人(先着順)

⑥手話奉仕員養成講座基礎課程

- 時** 5月23日～令和3年2月6日の土曜日(30回)午前10時～正午
- 内** 手話の文法や表現方法などの基礎を学ぶ
- 講** 市聴覚障害者福祉協会
- 対** 手話奉仕員養成講座入門課程などの受講経験がある人
- 定** 20人(選考) ※5月16日(土)午前10時から総合福祉センターで面接を実施し、その後受講の可否を通知
- 費** テキスト代3300円(入門課程と共通)

お知らせ

催し

募集

講座(一般)

講座(健康・福祉)

講座(スポーツ)

その他

お知らせ

催し

募集

講座(一般)

講座(健康・福祉)

講座(スポーツ)

その他

保健センター ☎91-3755

はじめてエアロ「踏み出せないあなたのための入門編」

- 時 6月の毎週水曜日(4回)午後1時30分～2時30分
- 定 40人(抽選)
- 費 受講料1200円

ストレッチでリフレッシュ

- 時 6月の毎週水曜日(4回)午後1時30分～2時30分
- 定 25人(抽選)
- 費 受講料1200円

ウォーキング講座～歩くんです～

- 時 6月4日～7月30日の木曜日(7月23日を除く8回)午後1時30分～2時50分
- 定 40人(抽選)
- 費 受講料2400円

はじめてヨガ

- 時 6月4日～7月30日の木曜日(7月23日を除く8回)午後1時30分～2時30分
- 定 25人(抽選)
- 費 受講料2400円

ナイトヨガ

- 時 6月の毎週木曜日(4回)午後7時～8時
- 定 25人(抽選)
- 費 受講料1200円

はじめてピラティス「体幹やインナーマッスルを鍛えてバランスのとれた体にする」

- 時 6月の毎週金曜日(4回)午前10時45分～11時45分
- 定 25人(抽選)
- 費 受講料1200円

バレトン「バレエ・ヨガ・フィットネスを組み合わせたエクササイズ」

- 時 6月の毎週金曜日(4回)午後1時30分～2時30分
- 定 20人(抽選)
- 費 受講料1200円

ストレッチヨガ

- 時 6月9日～30日の毎週火曜日(4回)午前10時45分～11時45分
- 定 25人(抽選)
- 費 受講料1200円

料理教室～栄養成分表示の見方・活かし方「フオカッチャを作ろう。野菜たっぷりバランスメニュー」

- 時 6月18日(木)午前10時～午後0時30分
- 定 10人(抽選)
- 費 受講料300円、材料費600円

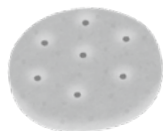

- 対 いずれも18歳以上の人
- 申 いずれも4月28日(火)〈必着〉までに、往復はがき(1講座1人1枚)に、上の申込共通項目と年齢、性別を書いて、〒487-0011中央台1-1-7へ

図書館 ☎85-6800

音訳技術講習会(初級編)

- 時 5月21日～9月24日の木曜日(7月16日～8月27日を除く12回)午前10時～正午
- 場 文化フォーラム春日井
- 内 視覚障がい者が利用する録音図書の製作に必要な基礎知識と技術の習得
- 講 梶田三緒子
- 定 15人(先着順)
- 申 4月16日(木)午前9時から、直接か電話で

グリーンパレス春日井 ☎84-0381

①リフレッシュヨガ教室

- 時 5月28日～7月16日の毎週木曜日(8回)午前10時～11時
- 講 プレミアムサポート(株)・河合麻衣子
- 定 25人(抽選)
- 費 受講料2400円

②ハワイアンフラ教室～チャレンジ編～

- 時 6月25日～7月30日の毎週木曜日(6回)午後1時30分～2時30分
- 講 室奈美江
- 定 25人(抽選)
- 費 受講料1800円



③やさしいヨガ教室

- 時 6月の毎週日曜日(4回)午前10時～11時
- 講 プレミアムサポート(株)・中西美代子
- 定 25人(抽選)
- 費 受講料1200円

- 申 ①は5月1日(金)〈必着〉、②③は5月10日(日)〈必着〉までに、往復はがき(1人1枚)に上の申込共通項目と市外在住の人は勤務先か学校名も書いて、〒486-0817東野町字落合池1-2へ ※グリーンパレス春日井ホームページでも申し込み可。いずれも応募者が少ない場合は中止

新型コロナウイルスを含む感染症対策の基本は、

「手洗い」や「消毒」、
「咳エチケット」です。



問い合わせ
健康増進課(☎85-6168)

■ 市公式アプリ「春ポケ」



■ 市ホームページ(イベントカレンダー)



健康増進課 ☎85-6164

「歩こうマップ」ウォーキング～マップを持ってみんなで歩こう！～

「歩こうマップ」では市内の自然を満喫できるコースを紹介しています。健康マイスター（健康ボランティア）と一緒にみんなで楽しく歩きませんか。

| | |
|------|----------------------------------------------------------|
| とき | 6月17日(水) |
| 集合時間 | 13:30 |
| 集合場所 | 東部市民センターホール前 |
| コース | 東部市民センター⇄高森山公園(4.3km) |
| 所要時間 | 約2時間30分 |
| その他 | 認知症予防につながる「コグニサイズ」体験、スポーツクラブN A Sのスパ(風呂)を含む施設無料体験(希望者のみ) |

※雨天中止

- 対** ウォーキングを始めたい人や興味のある人
- 持** 雨具、浴用タオル(スパ利用者のみ)
- 申** 当日、会場で



コグニサイズ



講座（スポーツ）

総合体育館 ☎84-7101

地域ふれあい運動教室

- 時** 6月の毎週木曜日(4回)午前10時～11時30分
- 場** 西部ふれあいセンター
- 内** 肩凝り・腰痛予防のストレッチ体操や認知症予防などの運動
- 講** 市スポーツ・ふれあい財団スポーツインストラクター
- 対** 高校生以上の人
- 定** 30人(先着順)
- 費** 受講料1500円
- 申** 5月4日(祝)午前9時から、電話で

時 とき **場** 場所 **内** 内容 **講** 講師 **対** 対象 **定** 定員 **費** 費用 **持** 持ち物 **申** 申し込み

西部ふれあいセンター ☎33-0808

みるみるカラダが若返る！「ぴんぴんトレーニング教室」

- 時** 5月26日～6月30日の毎週火曜日(6回)午後1時30分～3時
- 内** トレーニング室で正しい機器の使い方を学び、みんなで楽しく体操をする
- 講** 市スポーツ・ふれあい財団健康運動指導士
- 定** 14人(抽選)
- 費** 受講料1500円
- 申** 5月1日(金)〈必着〉までに、往復はがき(1人1枚)に**上の申込共通項目**と年齢、性別を書いて、〒486-0904宮町3-8-2へ

福祉の里レインボープラザ ☎88-7007

①「認知機能向上トレーニング教室」～楽しく脳を活性化！認知機能の低下を予防しよう～

- 時** 6月18日～7月9日の毎週木曜日(4回)午前10時～11時30分
- 講** 丸田歩
- 対** 60歳以上の人
- 定** 30人(抽選)
- 費** 受講料1000円

②「体幹トレーニング教室」～インナーマッスを鍛えよう～

- 時** 6月18日～7月9日の毎週木曜日(4回)午後1時30分～3時
- 講** 日和田純生
- 定** 30人(抽選)
- 費** 受講料1000円

③「簡単！シニア運動教室」～高齢者の体力維持に必要な運動～

- 時** 6月19日～7月10日の毎週金曜日(4回)午前10時～11時
- 講** スポーツインストラクター
- 対** 60歳以上の人
- 定** 30人(抽選)
- 費** 受講料1000円

④「骨盤エクササイズ教室」～骨盤のゆがみを正し、全身を引き締めよう～

- 時** 6月19日～7月10日の毎週金曜日(4回)午後1時30分～3時
- 講** 稲川聡子
- 定** 30人(抽選)
- 費** 受講料1000円

- 申** 5月1日(金)〈必着〉までに、往復はがき(1人1枚)かEメールに、**上の申込共通項目**を書いて、〒480-0304神屋町字引沢57-1、Eメール rainbow@haru-syafuku.or.jpへ

お知らせ

催し

募集

講座(一般)

講座
(健康・福祉)

講座
(スポーツ)

その他

お知らせ

催し

募集

講座(一般)

講座(健康・福祉)

講座(スポーツ)

その他

グルッポふじとう内、グルッポイベント事務局(☎37-2933)

高蔵寺フェスティバルinグルッポ出演者など募集

- 時** 5月2日(土)・3日(日)午前10時～午後4時
- 内** ○音楽の部(バンド、楽器演奏、コーラスなど。1組2曲、8分程度)○ダンスの部(1組5分程度)○出店の部(1店舗2m×2m。25店舗程度)

土曜バル ジャズライブ

- 時** 5月9日(土)午後6時30分から
- 出演**：テナーサクソ+ピアノトリオ(峯康(テナーサクソ)、武元理恵子(ピアノ)、内藤岳(ベース)、長谷川純雄(ドラム))

土曜バル みんなのエントリライブ出演者募集

- 時** 5月16日(土)午後6時30分から
- 内** 弾き語り、バンド、楽器演奏、アカペラなどさまざまなエントリを募集
- 定** 8～10組(先着順)

フリーマーケット出店者募集 勝川開発(株)(☎34-6800)

- 時** 5月16日(土)・17日(日)午前10時～午後4時(雨天中止)
- 場** J R勝川駅南口・勝南プラザ前
- 内** 「勝南にぎわい市」でのフリーマーケット(家庭の不用品、手作り品など)
- 定** 20ブース(先着順)〈1日1ブース(150cm×300cm)〉
- 受付**：4月20日(月)〈土・日曜日を除く〉から、電話で

春日井商工会議所(☎81-4141)

①かすがい創業塾

- 時** 5月23日～6月27日の毎週土曜日(6月13日を除く5回)午前9時～正午
- 場** 春日井商工会議所
- 講** (有)起業経営研究所代表取締役・小坂英雄
- 内** 創業に関する基礎知識、事業計画書の作り方、会社経営に必要な実務(税務、融資)など
- 定** 30人(先着順)

②簿記検定

- 時** 6月14日(日)
- 場** グリーンパレス春日井

③日商珠算(そろばん)検定

- 時** 6月28日(日)
- 場** 春日井商工会議所

期限：①は5月15日(金)、②は5月8日(金)、③は5月22日(金)まで

市スポーツ協会加盟団体の講座

①初心者のための「太極拳入門」

- 時** 5月の毎週木曜日(4回)午後7時～8時
- 場** 柏原中学校
- 定** 30人(抽選) **費** 受講料1500円
- 問い合わせ**：市武術太極拳協会・劉(☎090-9926-3065)

②市民弓道教室

- 時** 5月9日～7月11日の毎週土曜日(10回)午後6時30分～8時30分(7月4日のみ7時から)
- 場** 総合体育館
- 対** 中学生以上の人
- 定** 15人(抽選) **費** 受講料6000円
- 問い合わせ**：市弓道協会・樋口(☎090-5852-4251)

③女性初・中級者ソフトテニス教室

- 時** 6月の毎週金曜日(4回)午前9時30分～正午
- 場** 中央公民館
- 対** 女性 **費** 受講料3000円
- 問い合わせ**：市ソフトテニス連盟・近藤(☎090-2921-6010)

④硬式テニス初心者教室

- 時** 6月6日(土)午前9時～午後4時
- 場** 中央公民館
- 対** 小学3年生以上の人
- 定** 60人(先着順)
- 費** 受講料2000円 **持** 弁当
- 問い合わせ**：市硬式庭球連盟・松本(☎090-2774-9010)

申 ①は4月30日(木)〈必着〉までにはがきで、②は4月25日(土)、③は5月14日(木)、④は5月26日(火)〈いずれも必着〉までに、往復はがきに上の**申込共通項目**と年齢、②～④は経験年数、②は学校名、段位か級位(経験者のみ)を書いて、〒486-0804鷹来町4196-3、総合体育館へ

📍 その他

対象や費用、申し込みなど詳しくは、**各ホームページ**を見るかお問い合わせください。

ほっと一息「ふらっと」へ 障がい福祉課(☎85-6186)

- 時** 5月17日(日)、6月21日(日)〈2回〉午後1時～4時
- 場** 総合福祉センター
- 内** 参加者がゆっくり時間を過ごしながらか、互いの悩みを聞き、一緒に考える
- 主催**：春日井地域精神障害者家族会「むつみ会」

■ 市公式アプリ「春ポケ」



■ 市ホームページ(イベントカレンダー)



はじめていますか？受動喫煙対策 県春日井保健所(☎31-2188)

改正健康増進法が4月から全面施行され、飲食店やオフィス・事業所など、多くの人利用する全ての施設において原則屋内禁煙となる他、20歳未満の人は喫煙エリアへの立ち入りが禁止されます。

4月1日時点で既に営業している小規模な飲食店は、経過措置として店内での喫煙を可能とすることも選択できます。経過措置の適用を受ける場合は、標識を掲示し、管轄の保健所へ届け出を行ってください。

また、喫煙室設置などに対する助成制度もあります。詳しくは、県受動喫煙防止対策ウェブサイトをご覧ください。

県営名古屋空港へは公共交通機関で 名古屋空港 管理事務所(☎29-1600)

ゴールデンウィークは、空港の駐車場が満車になり駐車できない場合があります。空港へは、バスなどの公共交通機関を利用してください。

国民年金保険料学生納付特例のお知らせ 日本年金機構名古屋北年金事務所(☎052-912-1213)

学生で、国民年金の納付が困難な場合には、学生納付特例を申請してください。将来受け取る年金額には反映されませんが、年金を受け取るために必要な期間には含めることができます。

後期高齢者医療 協定保養所利用助成事業 県後期高齢者医療広域連合給付課(☎052-955-1205)

時 令和3年3月31日(水)まで

内 1人1泊につき1000円を補助(年間4泊まで)

利用可能施設

| 施設名(所在地) | 電話番号 |
|--------------------|--------------|
| サンヒルズ三河湾(蒲郡市) | 0533-68-4696 |
| すいとびあ江南(江南市) | 0587-53-5555 |
| 豊田市百年草(豊田市) | 0565-62-0100 |
| 温泉ホーム松ヶ島(桑名市) | 0594-42-3330 |
| あいち健康の森プラザホテル(東浦町) | 0562-82-0211 |
| シーサイド伊良湖(田原市) | 0531-35-1151 |

申 直接、希望する施設へ ※「愛知県後期高齢者医療の被保険者」であることを伝え、宿泊当日に健康保険証を持参

瀬戸つばき特別支援学校 小・中学部学校説明会 瀬戸つばき特別支援学校(☎0561-56-0950)

時 ①小学部…5月21日(木)②中学部…6月11日(木)

期 限：①4月17日(金)まで②5月29日(金)まで

※ 通っている園、小学校を通して申し込み

神経系難病患者・家族教室 県春日井保健所健康支援課(☎31-2133)

時 5月22日(金)午後2時～4時

場 総合福祉センター

内 患者・家族交流会

定 30人(先着順)

期 限：5月8日(金)まで

危険物取扱者試験 予防課(☎85-6387)

時 6月7日(日)

場 名古屋工学院専門学校(名古屋市熱田区)

期 限：4月30日(木)まで

※ 予備講習会、直前講習は、(一社)県危険物安全協会連合会ホームページをご覧ください。詳しくは、(一社)県危険物安全協会連合会(☎052-961-6623)にお問い合わせください。

ラジオ体操春季講習会 総合体育館(☎84-7101)

時 6月7日(日)①午前9時30分～11時②午後0時30分～3時30分

内 ①一般講習会…初めての人、興味を持っている人にラジオ体操を楽しんでもらう②指導者講習会…指導者としてのスキルアップを目指し、ラジオ体操指導員の資格を取得する

講 NHKテレビ・ラジオ体操アシスタントなど

定 300人程度(先着順)

期 限：5月7日(木)まで

※ 詳しくは、全国ラジオ体操連盟ホームページをご覧ください。

東京商工会議所検定センター(☎03-3989-0777)

① ビジネスマネジャー検定

時 6月27日(土)

場 春日井商工会議所

② 福祉住環境コーディネーター検定

時 7月5日(日)

場 グリーンパレス春日井

期 限：①は5月15日(金)まで、②は4月21日(火)～5月22日(金)

新型コロナウイルス感染症の影響により、
中止になる場合があります。
詳しくは、主催者、各施設にお問い合わせください。



時 とき 場 場所 内 内容 対 対象 定 定員
費 費用 申 申し込み 問 問い合わせ

無料子供テニス教室

時 5月9日(土)①午前10時～11時②午後1時～2時
場 アズールテニスアカデミー(東野新町2) 対 小学生
①低学年②高学年 定 各30人(先着順) 申 5月8日(金)までに、電話でアズールテニスアカデミー・川瀬(☎55-6566)へ

掲載を希望する人は

掲載希望号の1か月前までに、申請書(市ホームページに用意)に記入して、後援等決定通知書の写しなどを添えて、〒486-8686春日井市広報広聴課(☎85-6036、FAX84-7421)へ ※120文字程度。編集の都合により希望号に掲載できない場合があります。

展示

展示時間は各施設にお問い合わせください。

| 内容 | とき | 場 |
|-----------------------|-----------------|---|
| 中部秀彩会 中部秀彩展 | 4/15(水)～27(月) | |
| フォトサークル未来 美しき日本の風景写真展 | 4/29(祝)～5/11(月) | ① |
| 原昇 令和大津絵展 | 5/13(水)～25(月) | |
| 秀彩会 高蔵寺秀彩展 | 4/21(火)～26(日) | ② |
| うしやま山草会 春の山野草展 | 4/24(金)～26(日) | ③ |
| デイサービス望利用者作品展 | 4/26(日)～5/8(金) | ④ |

| 内容 | とき | 場 |
|-----------------------|---------------|---|
| 西水会 水彩画展示 | 5/1(金)～6(休) | |
| 桃花園絵画クラブ展“花”展 | 5/7(木)～11(月) | ⑤ |
| Heart教室作品展覧会 | 5/12(火)～17(日) | |
| 春のミニ盆栽展 | 5/1(金)～6(休) | ⑥ |
| 春の山野草展 | 5/8(金)～10(日) | |
| 能狂言面同好会作品展 | 5/1(金)～27(水) | ⑦ |
| 貴寿司 不用な寿司材料で作る額絵展 | | |
| ペン習字クラブ作品展 | 5/13(水)～24(日) | ⑧ |
| 春日井ボールペン画教室 ボールペン画の展示 | 5/13(水)～26(火) | ⑨ |

- ①アスティ高蔵寺(☎85-6079)
- ④西部ふれあいセンター(☎33-0808)
- ⑦エコメッセ春日井(☎88-5006)
- ②東部市民センター(☎92-8511)
- ⑤市役所市民サロン(☎85-6073)
- ⑧南部ふれあいセンター(☎85-7878)
- ③落合公園管理棟(☎56-0414)
- ⑥グリーンピア春日井(☎92-8711)
- ⑨レディヤンかすがい(☎85-4188)

総合体育館・サンフロッグ春日井のスポーツ教室

申込共通項目… 催し(教室)名、参加者全員の住所・氏名(ふりがな)、電話番号



新型コロナウイルス感染症の影響により、中止になる場合があります。
詳しくは、主催者、各施設にお問い合わせください。

総合体育館
☎84-7101

申し込み

5月10日(日)〈必着〉までに、往復はがき(1教室1枚、連名は1人まで)に上の申込共通項目と年齢、学年、①~③の別、市外在住の人は勤務先か学校名、園名も書いて、〒486-0804鷹来町4196-3へ
※ 市スポーツ・ふれあい財団ホームページからも申し込み可

| 教室名 | とき | 対象・定員 | 受講料 |
|---------------------------------------------------|-------------------------------------------------------------------|---------------------------------|--------|
| すこやか幼児体操(①年中②年少③年長) 体操や遊びを通じて、運動機能を高める | 5/30~6/27の土曜日(6/13を除く4回) ①9:15~10:00 ②10:15~11:00 ③11:15~12:00 | ①年中の幼児②年少の幼児 ③年長の幼児・各30人(抽選) | 各1000円 |
| ボールであそぼう!(テニス) ボール慣れから、テニスの動作を学ぶ | 6月の毎週水曜日(4回) 17:30~18:30 | 小学1・2年生・35人(抽選) | 1000円 |
| 速く走れるようになろう! 少しでも速く走れるように練習する | 6月の毎週木曜日(4回) 17:30~18:30 | 小学3~6年生・40人(抽選) | 1000円 |
| バレトン バレエ・ヨガ・フィットネスを合わせたエアロピクス | 6月の毎週金曜日(4回) 10:45~11:45 | 高校生以上の人・50人(抽選) | 1200円 |
| 始めてみよう!楽しい体操(とびばこ・マット) 開脚とびや前転、後転などができるように練習する | 6月の毎週金曜日(4回) 18:00~19:00 | 小学生・70人(抽選) | 1000円 |
| ジュニアダンス ヒップホップの要素を取り入れたダンス | 6月の毎週土曜日(4回) 10:45~11:45 | 小学生・40人(抽選) | 1000円 |

サンフロッグ春日井
☎56-2277

申し込み

5月10日(日)〈必着〉までに、往復はがき(1教室1枚、連名は1人まで)に上の申込共通項目と年齢、学年、①②の別、市外在住の人は勤務先か学校名も書いて、〒486-0841南下原町2-4-11へ
※ 市スポーツ・ふれあい財団ホームページからも申し込み可

| 教室名 | とき | 対象・定員 | 受講料 |
|----------------------------------------|---------------------------------------------------------------|----------------------------------|--------|
| 水中運動 ウォーキングを基本とした運動を行う | 6/2~23の毎週火曜日(4回) 9:20~10:20 | 高校生以上の人・45人(抽選) | 2000円 |
| ロングスイミング教室 長距離を泳ぐことができるよう練習する | 6月の毎週水・金曜日(8回) 10:30~11:30 | クロールで25m以上泳げる 高校生以上の人・20人(抽選) | 6000円 |
| アクアピクス(中・上級) 運動量の多い水中エアロ | 6月の毎週木曜日(4回) 9:20~10:20 | 高校生以上の人・50人(抽選) | 2000円 |
| フローターアクア(中級) 浮遊具を使った新感覚の水中エアロ | 6月の毎週金曜日(4回) 9:20~10:20 | 高校生以上の人・25人(抽選) | 2000円 |
| 水慣れから始める初心者教室①② 顔つけから泳ぎの基本を練習する | ①6/5~7/1の毎週水・金曜日(8回) ②6/9~7/2の毎週火・木曜日(8回) ①②17:00~18:00 | 小学生・各35人(抽選) | 各4000円 |
| クロールを覚えよう①② クロールを基本から練習する | ①6/5~7/1の毎週水・金曜日(8回) ②6/9~7/2の毎週火・木曜日(8回) ①②18:15~19:15 | 小学生・各35人(抽選) | 各4000円 |
| 体験してみよう!着衣泳 着衣での水泳が困難なことを体験し、予防法を学ぶ | 6/20(土)8:30~10:00 | 小学生以上の人・30人(抽選) | — |