

あなたとの絆



春日井



特集

より**安全**な高度・専門医療を目指して
～市民病院第2診療棟が完成～

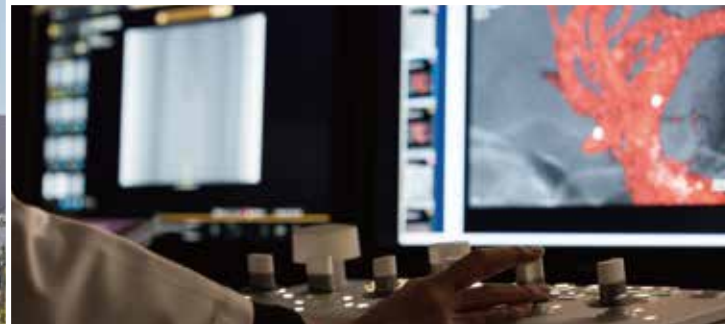

新型コロナワクチン接種の情報は、6ページへ

基本的な感染対策にご協力をお願いします。



マスク着用



咳エチケット



換気



手洗い・消毒



3密を避ける(密閉・密集・密接)



差別・偏見

特集

より安全な

高度・専門医療

を目指して

市民病院

第2診療棟が完成

問い合わせ

管理課 ☎57・0051

市民病院では、患者さんやご家族が常に安全に安心して医療を受けられるよう、地域の基幹病院として質の高い医療の提供に努めています。

日々目まぐるしく進歩する高度で専門的な医療に対応するため、新たに「第2診療棟」を整備しました。「第2診療棟」は、6月6日(月)から診療を開始します。

今回の特集では、完成した「第2診療棟」と、そこで行われるより安全で安心な高度・専門医療を紹介します。

春日井市民病院
第2診療棟完成後のMAP



第2診療棟

「医療のまち春日井」
を目指して



院長 成瀬 友彦

平成10年に新築移転した市民病院も、高度化・専門化する医療への対応を進めた結果、徐々に手狭となってきたおりました。これを解消するため、約3年の歳月をかけ整備を行ってきた「第2診療棟」がいよいよオープンします。

この「第2診療棟」には、小児アレルギーセンターやハイブリッド手術室、内視鏡センターなどを設置いたしました。市民の皆様には、より高度で専門的な医療を安心して受けていただける施設となったと確信しております。いまだコロナとの闘いが続いている状況ではありますが、「医療のまち春日井」を目指してまいりますので、どうぞご期待ください。



市民病院
ホームページ



市政だより
(6月4日から放映予定)

小児アレルギーセンター

食べ物やほこりなどが原因となるアレルギーは、生後早くから治療を始めることが重要です。アレルギー疾患全般に対し、より充実した治療を行うため、尾張地区では初の小児アレルギーセンターを設置しました。

栄養指導室、エピソード⑩指導室、アレルギー負荷試験室のほか、キッズスペースを一つのフロアに完備し、子どもと保護者が安全に安心して受診していただくことができます。



キッズスペース

より充実した治療を提供します

治療に必要な機能が一つのフロアに集約され、栄養指導やスキンケアなどがより細かく丁寧に行えるようになりました。血液検査だけで食物アレルギーと判断されて除去を継続していた患者さんも、食物経口負荷試験を行うことで、食物アレルギーの有無を正確に検査でき、正しい診断に基づき、食べられる食物を増やすことができます。



食物摂取後に運動をしてアレルギー反応を確認します



小児アレルギーセンター
主任部長 小林貴江

子どものアレルギー疾患は年々増加傾向にあります。食物アレルギーの患者さんも年々増え、命を脅かすアナフィラキシー反応を起こす子どもの割合も増えています。アレルギー体質の子どもが成長とともにアトピー性皮膚炎などのアレルギー疾患を次々と発症する「アレルギーマーチ」を防ぐためにも、生後早から治療が大切になります。診療には、管理栄養士などの医療チームが関わり、子どもと保護者が安心して日常生活を送れるよう全力でサポートします。

ハイブリッド手術室



血管の病気に対する手術の方法は、カテーテルという細い管を血管の中に通して患部を拡げたり遮断したりする血管内治療と、バイパス手術などの外科的治療の二つがあります。

血管内治療は身体への負担が軽い一方、適していない場所もあり、この場合は改めて外科的治療を行う必要がありました。新たに整備をしたハイブリッド手術室では、この二つの手術を一度に行うことができます。

血管外科
主任部長 玉井 宏明



ハイブリッド手術室では、これまで2回に分けていた血管内治療と外科的治療を一度で行うことができ、患者さんの負担が軽減されます。血管撮影装置は最新のもので設置され、より高度かつ効率的な医療を提供できるようにになります。

主な症例

- 心臓や脳を除く体中の動脈や静脈の病気を治療します。
- (例) 血管が太くなってしまいう病気
腹部大動脈瘤や下肢静脈瘤など
- 血管が詰まってしまいう病気
閉塞性動脈硬化症や深部静脈血栓症など
- 出血している病気
消化管出血など

内視鏡センター



最新の内視鏡機器

既存棟から移転し、床面積が移転前の3倍に拡大されたことで待機室などの環境が改善し、安心して検査を受けることができる空間となりました。

最新の内視鏡機器と赤色系の内視鏡モニタ画面の対照色となる青色系のLED照明の設置により、病変をより強調して見られるようになりました。

内視鏡センター
主任部長 高田 博樹



移転後のセンターでは、最新機器を導入するとともに、検査前の待機室は広々とした空間になるなど、設備面でもさまざまな患者目線の改善が図られています。

設備面だけでなく、これまで以上に安全で安心な内視鏡検査を受けていただけるよう、私たちも日々努力してまいります。



検査待機室

スキンケア外来

～肌のトレーニング空間～

アトピー性皮膚炎による炎症などで蓄積した肌へのダメージに対し、保湿剤や基礎化粧品への選定、使い方の基本的なスキンケア指導に加えて、美容の技術を利用した肌のトレーニングを提供する空間です。

肌が弱い人のための美容治療

レチノールなどのビタミンAやIPL（光治療）を用いることで、人が本来持っている肌の防御力を取り戻し、皮膚炎が再発しにくい肌を目指します。

※自費診療になります。



スキンケアルーム



皮膚科 主任部長 古橋 卓也

スキンケア外来ではまず「アトピー性皮膚炎専門外来」を始めます。私自身もアトピー患者です。皆さんが日々困っていることを教えてください。一緒に考え、最善の方法を見つけましょう。

当院を受診したことがない方でも、予約をしていただけるように準備してまいります。

6月下旬(予定)から 通院支援アプリを導入します

スマートフォンを利用して通院をますます便利に！
問い合わせ 医事課 ☎57-0080

※詳しくは、市民病院ホームページ及び院内掲示板でお知らせします。

※画像はイメージです

1 明日は受診日 注意事項は？

12:00
春日井市民病院

【来院の予約】
明日は検査があります。
注意事項は以下の通りです。

〈検査前日〉午後8時以降は、
何も食べないでください。水や
お茶は飲んでかまいません。

確認

2 診察前は お好きな場所で

春日井市民病院
春日井 一郎

受付番号
0001

外科
医師：〇〇××
進行状況
間もなく診察となります。「診
療科待合」でお待ちください。

3 診察後はそのまま 帰宅

春日井市民病院
春日井 一郎

2022年6月27日
本日のお支払いをらくらく
会計にする場合は、次のボ
タンを押してください。

らくらく会計

4 次はいつ受診？ お役立ち情報も！

12:00
春日井市民病院

6月6日から、第2診療棟
に小児アレルギーセンター
がオープンします。アレル
ギーを心配される場合はぜ
ひご相談ください。

確認

☑ 前日にお知らせ

受診日の前日に診療予約をお
伝えします。当日の検査の注
意事項も確認でき、安全に受
診できます。

☑ 診察前の呼出

順番が近づいたことをお知
らせします。診察までの待
ち時間を院内のお好きな場
所で過ごせます。

☑ 後払い会計

受診日に「らくらく会計」
を選択すれば会計で並ばず
帰宅できます。
※あらかじめクレジット
カードの登録が必要です。

☑ 予約確認・ メッセージの受信

次回以降の予約をいつでも確
認できます。また、病院から
のお知らせなどを受け取るこ
とができます。

※アプリの利用には市民病院での登録が必要となります。
アプリをダウンロードしたうえで窓口へお越しください。

アプリ「HOPE LifeMark- コン
シェルジュ」のインストールは
こちらから▶

iOS



Android



新型コロナウイルスワクチン4回目接種のお知らせ

問い合わせ 新型コロナウイルスワクチン接種推進室コールセンター
☎ 0120・567・350

● 新型コロナウイルスの4回目接種について、接種券付き予診票を送付します。

4回目接種の対象者と接種券の発送

新型コロナウイルス感染症の重症化予防のため、追加接種（4回目）を実施します。

【対象者】

- ① 60歳以上の方
- ② 18歳～59歳で精神障がい者保健福祉手帳または療育手帳をお持ちの方（令和4年5月13日以前から手帳をお持ちの方に限る）
- ③ 「①、②」以外の18歳～59歳で※基礎疾患などのある方

※対象となる基礎疾患など（①～④は、通院または入院している方のみ）

- ① 慢性の呼吸器の病気
- ② 慢性の心臓病（高血圧を含む）
- ③ 慢性の腎臓病
- ④ 慢性の肝臓病（肝硬変等）
- ⑤ インスリンや飲み薬で治療中の糖尿病、または他の病気を併発している糖尿病
- ⑥ 血液の病気（ただし、鉄欠乏性貧血を除く）
- ⑦ 免疫の機能が低下する病気（治療や緩和ケアを受けている悪性腫瘍を含む）
- ⑧ ステロイドなど、免疫の機能を低下させる治療を受けている
- ⑨ 免疫の異常に伴う神経疾患や神経筋疾患
- ⑩ 神経疾患や神経筋疾患が原因で身体の機能が衰えた状態（呼吸障がい等）
- ⑪ 染色体異常
- ⑫ 重症心身障がい（重度の肢体不自由と重度の知的障がいとが重複した状態）
- ⑬ 睡眠時無呼吸症候群
- ⑭ 重い精神疾患（精神疾患の治療のため入院している、または自立支援医療（精神通院医療）で「重度かつ継続」に該当する場合）
- ⑮ BMIが30以上である
- ⑯ 新型コロナウイルス感染症にかかった場合の重症化リスクが高いと医師に認められている

【接種券の発送】

①、②に該当する方

事前の申請は不要です。

3回目接種から5か月経過する前までに送付します。

③に該当する方

接種を希望する場合、インターネット、またはコールセンターで接種券の発行を申請してください。

インターネット（24時間対応）

市ホームページの専用申し込みページから申請してください。

コールセンター

オペレーターに「4回目接種券の申し込み」とお伝えください。対象となる基礎疾患など、必要な情報をお聞きます。

☎ 0120・567・350（通話料無料）

受付時間：月～土曜日（6月4日（土）、祝日を除く）

午前9時～午後6時



接種券発行申請

接種場所・スケジュール

公共施設などでの集団接種や医療機関での個別接種を実施します。実施日や使用するワクチンの種類など、詳しくは、接種券付き予診票に同封のチラシをご覧ください。

なお、最新の情報は、市ホームページやコロナワクチンナビでご確認ください。



市ホームページ



コロナワクチンナビ

1～3回目接種も引き続き実施しています

1～3回目の接種も引き続き実施しています。接種を希望される方は、市ホームページをご確認のうえ、お申し込みください。

■ 武田社製ワクチン（ノババックス）の1、2回目集団接種を実施します。詳しくは、右のQRコードでご確認ください。



※ワクチン接種には本人の同意が必要です。強制されるものではありません。

空き家を活用して 地域貢献してみませんか

問い合わせ 住宅政策課 (☎85-6572)

市では、空き家問題を解決するためにさまざまな空き家対策を進めています。その一環として、令和3年度から、空き家を活用して地域貢献につながる活動を実施する団体に、空き家の改修費を補助しています。

今回は、実際に「空き家地域貢献活用事業補助金」を活用した団体の1つを紹介します。



空き家だった建物を子どもたちが来やすくなるよう改修しました。看板「たんぽぽの風」が目印です。

NPO 法人 たんぽぽの風

さまざまな事情で学校に行くことができない子どもたちの居場所であるフリースクール。玉野町にある一軒家を拠点として活動しています。

空き家 × 利活用

Interview /



代表 松本祐子さん

学校に行かないことで、子どもとその家族が孤立しないよう、ふれあいや交流の場として、以前は自宅の一部を開放して活動していました。手狭だったため、新たな場所を探していました。そんな時、所有者さんの理解もあり、この空き家を借りることができました。

しばらく人が住んでいなかったこともあり、内装の工事をして



内装をリフォームした部屋で、フリースクールに参加する子どもたちはいつも楽しそうです。

なければ使うことができない状態でしたが、できるだけ経費を抑えて活動をしたかったため、市の「空き家地域貢献活用事業補助金」を利用しました。この補助金により経費を抑えることができ、活動の後押しをしていただきました。

改修した空き家はとても中が広く、場所も自然が豊かなところにあり、子ども達が伸び伸び活動することができています。また、最近では地域の人も子どもたちと声掛けしてくれたり、子どもと遊ぶイベントに参加していただいたりするなど、地域との繋がりを感ずることができています。



窓際に作ったテーブルは、絵を描いたりする子どもたちのお気に入りのスペースです。

「空き家地域貢献活用事業補助金」を活用する団体を募集します

詳しくは、市ホームページ（右下のQRコード）を見るか、問い合わせてください。

対象者：法人（事業者を含む）または任意団体（区町内会など）

対象経費：空き家の改修に係る経費（床の仕上げ、屋根または外壁の修繕など）

申し込み：6月15日（水）～8月15日（月）に、直接、住宅政策課へ

※3団体程度を募集する予定です。事業計画書などによる審査があります。

補助額
最大100万円



市ホームページ





子どもを養育している人には各種手当があります

子ども政策課 ☎ 855-6201

6月から、「児童手当」の制度が一部変わります

●所得上限限度額が設けられます

受給者の所得が、下の表の②以上の場合、支給対象外となるため、10月支給分から、手当の支給はなくなります。

①以上②未満の場合、児童手当の金額ではなく、特例給付として児童1人につき月額5千円を支給します。

※支給対象外となった後に所得が②を下回った場合、改めて認定請求書の提出が必要です。



●現況届は原則提出不要になります

毎年6月に現況届の提出が必要でしたが、令和4年度以降は、一部の人を除き提出不要となります。提出が必要な人には、6月初旬に郵送します。

! ②児童扶養手当③県遺児手当④子ども福祉手当を受給している人は、年1回の現況届などの提出が必要です。現況届は8月初旬に郵送します。

●次の変更事項があった場合は速やかに届け出てください

- ・児童を養育しなくなった
- ・受給者や配偶者、児童の住所が変わった(家族全員での市内転居を除く)
- ・受給者が婚姻または離婚した
- ・受給者の加入する年金が変わった など

	支給対象	手当の月額
① 児童手当	 <p>平成19年4月2日以降に生まれた児童(中学校修了前)を養育している人</p>	<p>児童1人につき</p> <ul style="list-style-type: none"> ○3歳未満…1万5000円 ○3歳以上小学校修了前(第1・2子)…1万円、(第3子以降)…1万5000円 ○中学生…1万円 <p>※所得制限あり。手続きをした翌月分から支給</p>
② 児童扶養手当	<p>父母の離婚などで父か母と生計を同じくしていない平成16年4月2日以降に生まれた児童を</p> <ul style="list-style-type: none"> ・監護[*]している母 ・監護しかつ生計を同じくする父 ・監護しかつ生計を同じくし養育している人 	<ul style="list-style-type: none"> ○児童1人の場合…1万160円～4万3070円 ○2人目…5090円～1万170円加算 ○3人目以降1人につき…3050円～6100円加算 <p>※所得制限あり。手続きをした翌月分から支給</p>
③ 県遺児手当	<ul style="list-style-type: none"> ○②・④は、一定の障がいがある場合は20歳未満の児童が対象 ○③は県内に、④は市内に住所がある人に限る 	<p>児童1人につき</p> <ul style="list-style-type: none"> ○1～3年目…4350円 ○4・5年目…2175円 ○6年目以降…支給なし <p>※所得制限あり。手続きをした当月分から支給</p> 
④ 子ども福祉手当	<p>※監護…監督し保護すること。児童の生活について、精神面から種々配慮し、かつ衣食住の面倒などをみていること</p>	<p>児童1人につき</p> <ul style="list-style-type: none"> ○小学生以下…2000円 ○中学生…3000円 ○高校生など…4000円 <p>※所得制限あり。手続きをした翌月分から支給</p> 

	①所得制限限度額		②所得上限限度額	
	所得額(万円)	収入額の目安(万円)	所得額(万円)	収入額の目安(万円)
扶養親族などの数(前年末時点)				
0人	622	833.3	858	1071
1人	660	875.6	896	1124
2人	698	917.8	934	1162
3人	736	960	972	1200

※詳しくは、市ホームページを見るか問い合わせてください。



各種手当

お知らせ

市議会の 議長と副議長が 決まりました

議事課 ☎85・6492

5月11日(水)に開かれた市議会臨時会で、議長と副議長の選挙が行われ、議長に林克巳議員、副議長に石飛厚治議員が選ばれました。



林克巳議長



石飛厚治副議長

お知らせ

市税は納期限までに 納めましょう

収納課 ☎85・6111

市税は、福祉や教育をはじめとするさまざまな分野にわたって、公共サービスを提供するための貴重な財源です。市民の皆さんが安心して快適な生活を送れるように、決められた納期限までに自主的な納付をお願いします。

●困ったときは相談してください

大幅な収入減、事業の休廃業、けがや病気などにより納期限内に納付できない場合は、納税の猶予制度が適用される場合がありますので、早めに相談してください。

●相談しないで放置してしまうと…

本来納付する税額以外に延滞金が増算されたり、差し押さえなどの滞納処分により、強制的に市税の徴収を受けたりすることになります。

●相談日時

- 平日：午前8時30分～午後5時15分(水曜日は午後7時まで) ※祝日、年末年始を除く
- 日曜日：月末の午前9時～正午、午後1時～4時
- ※6月と7月は、拡大して開設。(開設日は、6月5日・12日・26日、7月3日・31日)

新型コロナウイルス感染防止のため、納税の相談・問い合わせはできる限り電話をお願いします。

お知らせ

国民健康保険税通知書を 送付します

保険医療年金課 ☎85・6156

6月中旬に、今年度の国民健康保険税額を通知します。

●未就学児の均等割の減額

令和4年度から子育て支援の拡充のために、小学校入学前の子どもの均等割を2分の1に減額します。※申請は不要

低所得世帯 軽減区分	減額される金額(1人当たり年額)		
	基礎課税 (医療保険)分	後期高齢者 支援分	合計
軽減なし世帯	1万2250円	4950円	1万7200円
2割軽減世帯	9800円	3960円	1万3760円
5割軽減世帯	6125円	2475円	8600円
7割軽減世帯	3675円	1485円	5160円

●国民健康保険税の減免

新型コロナウイルス感染症の影響や災害、失業・廃業などにより前年よりも所得が著しく減少した場合などで、通知された保険税を納付することが困難な人は、申請により税額を減免できる場合があります。詳しくは、市ホームページで確認してください。



減免制度



募集

市民納涼まつり

納涼まつり実行委員会事務局
☎ 85-6622

個人協賛募集

協賛内容	募集開始時期	募集期限
個人協賛シート	募集中	6月24日(金)
駐車券付き協賛シート	6月1日(水)	6月10日(金)
メッセージ花火	6月1日(水)	6月10日(金)

障がい者用駐車場利用者募集

場 所：落合公園内駐車場

対象者：身体に障がいがあるなどの理由で乗用車で
の来場しかできない人

駐車枠：30台(先着順) **期限：**6月24日(金)まで

※詳しくは、市ホームページまたは申込用紙(市民活動推進課に用意)を確認してください。なお、個人協賛申込書については、市の主な公共施設にも設置しています。

場所

落合公園

日時

7月23日(土)

午後6時～8時30分

〈小雨決行、荒天中止時は、
翌24日(日)に順延〉

開催日程



市ホームページ

募集

ラジオ体操！チャレンジ宣言

市スポーツ・ふれあい財団
☎ 84-7101

夏休みの期間に、地域の皆さんと仲間づくり、健康づくりの輪を広げ、明るいまちづくりを目指しませんか。

開催期間

7月21日(木)～8月31日(水)

対象

ラジオ体操を実施するグループ

内容

チャレンジ宣言をして、ラジオ体操を地域やグループで実施する団体に参加賞を配布

申込方法

7月12日(火)までに、チャレンジ宣言書(総合体育館、総合体育館ホームページに用意)に必要事項を記入して、総合体育館へ(FAX 83-0006、郵送〒486-0804 鷹来町4196-3、Eメール spopro@spofute-kasugai.or.jp でも可)

※詳しくは、チャレンジ宣言特設サイトから



チャレンジ宣言
特設サイト

催し

消費生活展2022 楽しく知って、よりよい暮らし。

市民活動推進課 ☎85・6616

今年で47回目を迎える消費生活展。今年はパネルなどの展示を中心に3日間開催します。消費者グループや参加団体が提供する、暮らしを豊かにする情報に触れてみませんか。

日時 6月8日(水)～10日(金)

午前10時～午後4時

場所 市役所1階市民ホール

※6月8日(水)は、午前9時30分より開会式。最終日は午後3時まで

消費者グループ5団体の研究発表

- ・かわいいハタキ作り
- ・SDGsから考える
- ・「食とくらしの安全・安心」
- ・リサイクル花器作り
- ・笑顔がもどる生活と知恵
- ・ない!ない!づくしで悪質商法
- ・特殊詐欺被害0件

イベントなど

- ・クイズラリー(参加賞あり)
- ・「くらしの豆知識」など情報紙の無料配布

参加団体の展示など(18団体)

- ・悪質商法、特殊詐欺から身を守りましょう
- ・総務省事業デジタル活用支援講座
- ・環境まちづくり活動の成果
- ・食生活を見直して、健康寿命をのばそう
- ・身のまわりにある製品から発煙、発火
- ・金融トラブルにあわないために
- ・電気メーターの検定制度を知っていますか?
- ・6月は食育月間です
- ・資源循環への取り組みについて
- ・禁煙するなら、今がチャンス! 他

キッチンスケールの無料点検

ご家庭にあるキッチンスケール(台所用はかり)をチェックしてみませんか。はかりの定期検査を担当している職員が、精度確認します。※計れる重さが5kg以内のはかりに限る



フィットネスルーム(3階)

利用時間	午前9時～午後9時30分 ※1時間単位での貸し出し
主な用途	ヨガ、ダンス、エアロビクスなど
使用料	200円/時間 ※冷暖房設備使用料が別途必要
その他	・常設鏡：4.5m×2.3m ・床面積：197.83㎡



卓球場(2階)

利用時間	午前9時～午後9時30分 ※1時間単位での貸し出し
設置台数	常設卓球台：3台
使用料	100円/台・時間 ※冷暖房設備使用料含む
その他	貸出用ラケット・ボール有



お知らせ

保健センター リニューアルオープン

保健センター ☎91・3755

より多くの皆さんの健康づくりに活用していただけるよう、4月に保健センターをリニューアルしました。次のとおり施設を整備しましたので活用してください。



市健康管理事業団
ホームページ

※予約方法など、詳しくは市健康管理事業団ホームページを確認してください。

新型コロナウイルス感染症の影響により、中止・延期になる場合があります。
詳しくは、主催者や各施設にお問い合わせください。



お知らせ

敬老会の地域開催に補助金を交付 地域福祉課(☎85-6176)

内 高齢者の長寿を祝い、地域の敬老意識を高めるために行う

対 区・町内会や自治会、地区社会福祉協議会など

補助金額：行事に要する費用のうち、下の表の金額を限度として交付

世帯数	金額
100世帯まで	2万円
101～300世帯	3万円
301～500世帯	5万円
501～1000世帯	7万円
1001～2000世帯	12万円
2001～3000世帯	20万円
3001世帯以上	30万円

申 行事の開催前かつ11月30日(水)までに、申請書類(地域福祉課、市ホームページに用意)に記入して、地域福祉課へ

6月1日～7日は水道週間 上下水道経営課(☎85-6406)

「大切な水と一緒に暮らす日々」をスローガンに掲げ、全国一斉に啓発活動を実施します。水道週間を通して、改めて水道の大切さについて考えてみましょう。

パネル展示

時 6月1日(水)～6日(月)

場 市役所市民ホール



会員になるための講習会 ID:1010363

かすがいげんきっ子センター内ファミリー・サポート・センター(☎35-3516)

時 7月11日(月)午後1時～5時

場 かすがいげんきっ子センター

内 子育てを相互にサポートする有償のボランティア組織の依頼・援助会員としてそれぞれの会員活動に必要な知識を学ぶ

定 30人(託児10人、6か月から)〈先着順〉

申 6月18日(土)午前9時から、受講者の証明写真(縦4cm×横3cm)2枚、子ども医療費受給者証(依頼会員のみ)を持って、かすがいげんきっ子センター窓口へ

市議会常任委員会

議事課(☎85-6492)

委員会名	日時	
文教経済委員会	6月23日(木)	午前9時～
厚生委員会	6月24日(金)	
建設委員会	6月27日(月)	
総務委員会	6月28日(火)	

※ 開催しない場合や日程が変更になる場合あり

場 市役所南館4階全員協議会室 **定** 5人(抽選)

※ 傍聴を希望する人は、当日午前8時30分～8時45分に議会事務局議事課へ

会議の公開

会議	担当課	詳細
都市計画審議会	都市政策課 (☎85-6264)	時 6月8日(水)午前10時から 場 市役所南館4階第3委員会室 定 10人(先着順)
総合計画審議会	企画政策課 (☎85-6041)	時 6月20日(月)午前10時から 場 市役所南館4階第3委員会室 定 10人(先着順)
教育委員会定例会	教育総務課 (☎85-6436)	時 7月14日(木)午後1時30分から 場 市役所南館4階第3委員会室 定 10人(先着順) 申 当日午後1時から、第3委員会室へ
観光・にぎわい創出 推進会議	経済振興課 (☎85-6244)	時 7月15日(金)午前10時から 場 市役所南館4階第3委員会室 定 10人(先着順)
高蔵寺り・ニュータウン 推進会議	ニュータウン創生課 (☎85-6048)	時 7月15日(金)午前10時30分から 場 東部市民センター 定 10人(先着順)

■ 市ホームページ





お知らせ

7～9月の県春日井保健所

	とき	電話番号
食事療法・栄養相談 (複数の疾患を有する人) 〈予約制〉	第2火曜日 9:30～11:00	31-2133
歯科健康相談(予約制)	第2水曜日 9:30～11:00	
メンタルヘルス相談 (面接での相談を 希望する人は要予約)	月～金曜日 (祝日を除く) 9:00～12:00、 13:00～16:30	31-0750
血液検査(エイズ、梅毒、 肝炎ウイルス)	第1・3火曜日 9:00～11:00	34-1699
骨髄ドナー登録(予約制)		
検便検査 (専用容器が必要)	毎週火曜日 (8/9、9/20を除く) 9:00～11:00	31-2188
水質検査(予約制) 〈専用容器が必要〉		

※日程が変更になる場合がありますので、事前に問い合わせてください

休日法律相談を実施 市民相談コーナー(☎85-6620)

- 時** 7月10日(日)午後1時～4時
内 民事などに関する法律問題について、弁護士が相談を受ける(予約制25分)

かすがいいいきき体操動画を リニューアルしました

高齢者がいつまでもいきいきと過ごすことを目的に市が制作しました。オリジナル曲「春日井よいとこ」「わがまち春日井」に合わせ、身体編、口腔編で構成されています。健康寿命を延ばすために必要な要素がたくさん盛り込まれています。ぜひ、毎日の生活に「かすがいいいきき体操」を取り入れてみましょう。また、広報活動に興味のある人を募集しています。



【市公式YouTube】

かすがいいいきき体操 検索

地域福祉課地域包括ケア推進室(☎85-6187)

まちの保健室モデル事業 春日井リハビリテーション病院(☎88-0011)

- 時** 6月22日(水)午後2時～3時30分
内 医療専門職による健康教室「生活習慣病を学び健康寿命をのばす」、健康相談会(希望者に個別相談)
対 65歳以上の人
定 20人(先着順)
申 春日井リハビリテーション病院へ

桃とぶどうの直売所ガイドマップを発行 農政課(☎85-6236)

配布場所：市役所情報コーナー、坂下出張所、東部市民センター、各ふれあいセンター、各公民館、総合体育館、あい農パーク春日井、市観光コンベンション協会 ※市ホームページからもダウンロード可

新築・増築・改築などの家屋調査 資産税課(☎85-6105)

令和4年1月2日～令和5年1月1日に新築された家屋は、令和5年度から固定資産税の課税対象となります。固定資産の評価額・税額を算定するための調査に関する書類を所有者に送付しますので、確認をお願いします。増築・改築(※)や取り壊した家屋があるときは、連絡してください。(※)主要構造部の大規模な更新



家計調査に協力してください

家計調査は、毎月、総務省統計局が県を通じて全国で行っています。この調査は私たちの暮らし向きを家計の面から捉えるもので、一定の方法により選定された世帯に家計簿をつけていただきます。その集計結果は経済政策や社会政策の基礎資料などとして活用されており、非常に重要な調査です。調査員が伺ったときは、協力してください。なお、調査内容は統計のためだけに使用しますのでありのままを答えてください。



県統計課(☎052-954-6104)

新型コロナウイルス感染症の影響により、中止・延期になる場合があります。
詳しくは、主催者や各施設にお問い合わせください。

募集

浅田政志『私の家族』写真撮影プロジェクト かすがい市民文化財団(☎85-6868)

浅田政志「私の家族」写真撮影プロジェクトの共同作業(被写体)になりませんか。撮影した写真は、展覧会で展示 ※展覧会は11月に文化フォーラム春日井で開催

資格：市内か県内在住の人で春日井市にゆかりのある人 ※9月中旬に撮影、7・8月に打ち合わせあり

定 5組程度

期 限：6月15日(水)必着

詳 細：かすがい市民文化財団ホームページ(右のQRコード)へ



浅田家「消防士」2006年 © Masashi Asada

市スポーツ・ふれあい財団正規職員 市スポーツ・ふれあい財団庶務課(☎85-4320)

採用：令和4年9月1日(応相談:令和5年4月1日まで)

職 種：事務職(障がい者)

人 員：1人程度

給 与：18万2200円から(大卒の場合) ※その他各種手当あり

期 限：直接は6月24日(金)、郵送は6月17日(金)〈消印有効〉まで

詳 細：市スポーツ・ふれあい財団ホームページ(右のQRコード)へ



公園維持管理作業員の登録者 公園管理センター(☎56-0414)

内 市内の公園・緑地などの草刈り、低木の刈り込みなどの維持管理および施設管理

採用：欠員が生じたとき

期 間：令和5年5月31日(水)まで

勤 務：月14日程度(土・日曜日、祝休日もあり)

給 与：時給1060円(施設管理は960円) ※通勤手当、一時金あり(支給条件あり)

詳 細：市スポーツ・ふれあい財団ホームページ(右のQRコード)へ



新春春日井マラソン大会の協賛企業 同実行委員会事務局(☎84-7109)

令和5年1月8日(日)に開催する「第41回新春春日井マラソン大会」を盛り上げる協賛企業を募集します。

協賛特典

○大会プログラムへ広告の掲載 ○募集要項へ企業ロゴの掲載 ○大会ポスターへ企業名掲載 ○大会ホームページへ企業名とバナーの掲載(9月下旬更新予定) ○会場内の協賛パネルへ企業ロゴの掲載 ○ゴールゲート(ジョギングの部)へ企業名掲載

期 限：7月8日(金)まで

詳 細：新春春日井マラソン大会ホームページ(右のQRコード)へ



学校給食用物資納入業者の登録 市食育推進給食会(☎52-5505)

令和5・6年度の学校給食用物資の納入を希望する業者は登録申請をしてください。

提出期間：6月16日(木)～7月15日(金)〈土・日曜日を除く〉午前8時30分～午後5時

申請書：右のQRコードまたは市食育推進給食会で配布

詳 細：市食育推進給食会ホームページへ



薬物乱用は「ダメ。ゼッタイ。」

薬物の乱用は、大切な脳を破壊します。一度使用してしまうと繰り返し使いたくなり、次第に使用量が増え、心身ともにむしばまれていきます。薬物には決して手を出さず、悩みがある場合は相談してください。



健康増進課(☎85-6172)



新型コロナウイルス感染症の影響により、中止・延期になる場合があります。
詳しくは、主催者や各施設にお問い合わせください。

フィットネス

スポーツ

催し名	とき・内容							ところ・問い合わせ・HP(ホームページ)
費 6月 フィット ネス		火	水	木	金	土	日 (12日を除く)	総合体育館 ☎ 84 - 7101 
	9:00~10:00	はじめてエクサ	ヨガ	脂肪燃焼エクサ	ソフトエクサ	ヨガ	パワフルエクサ	
	10:30~11:30	脂肪燃焼エクサ	ソフトエクサ	ヨガ			ヨガ	
	18:30~19:30	ソフトエクサ		ピラティス		運動量 小 ↓ はじめてエクサ ソフトエクサ 脂肪燃焼エクサ パワフルエクサ 大		
	20:00~21:00	ヨガ	ズンバ	パワフルエクサ	脂肪燃焼エクサ			朝宮公園 ☎ 84 - 4991 
		火	水	木	金	土	日	
	9:30~10:30	ヨガ	ズンバ ゴールド	ソフトエクサ	バレトン	はじめてエクサ	ズンバ	
	13:30~14:30			ヨガ				
	19:30~20:30	ヒップホップ	ピラティス	ボクシング エアロ	ズンバ			

催し名	とき	ところ・問い合わせ	HP (ホームページ)	受付
費・申	ストレッチヨガ	7月の金曜日(15日を除く4回)13:45~14:45	保健センター ☎ 91 - 3755 	~ 6/10 【健康づくり講座】
	スロートレーニング	7月の火曜日(19日を除く3回)10:50~11:50		
	ウォーキング講座	7月の毎週水曜日(4回)13:30~14:30		
	はじめてエアロ	7月の毎週水曜日(4回)13:45~14:45		
	ナイトエアロ	7月の毎週水曜日(4回)20:00~21:00		
	はじめてピラティス	7月の毎週木曜日(4回)13:45~14:45		
	ナイトヨガ	7月の毎週木曜日(4回)20:00~21:00		
	体力年齢を知ろう! 「体力測定」	7月5日(火)・7日(木)・12日(火)・14日(木) ・21日(木)・23日(土)・26日(火)・28日(木) 8:45~12:00		 【体力測定】



【はじめてピラティス】

水泳



【体力測定】

催し名	とき	ところ・問い合わせ・HP(ホームページ)	受付	
費・申	フローターアクア(中級)	7月5日~14日の毎週火・木曜日(各4回) 9:20~10:20、10:40~11:40	サンフロッグ春日井 ☎ 56 - 2277 	
	水中運動	7月6日~15日の毎週水・金曜日(4回) 9:20~10:20		6/1 ~ 15
	水中ウォーキング教室 ①基本②応用	①7月13日(水)②7月15日(金) 10:30~11:30		先着順 6/5 9:00 ~
	ダイエットプログラム	7月13日~9月14日の毎週水曜日(各10回) 9:30~11:30、13:30~15:30		6/1 ~ 15

費 …費用あり 申 …申し込みあり HP(ホームページ) …「ページ番号検索」にID番号入力で検索できます。

※ 受付 …先着順で時間の記載がないものは午前8時30分から

子どもや親子のイベントは、地域みっちゃく生活情報誌®「月刊はるる」に掲載しています。

【月刊はるる紹介】



運動

新型コロナウイルス感染症の影響により、中止・延期になる場合があります。詳しくは、主催者や各施設にお問い合わせください。

催し名	とき	ところ	問い合わせ・HP(ホームページ)	受付	
費・申	フラダンス	7月3日～24日の毎週日曜日(4回) 10:30～11:30	総合体育館	総合体育館 ☎ 84 - 7101	6/1 ~ 15
	地域ふれあい運動教室	7月8日～29日の毎週金曜日(4回) 10:00～11:30	高蔵寺ふれあいセンター		先着順 6/5 9:00 ~
	中高年のエクササイズ	7月の毎週水曜日(4回) 13:30～14:30	朝宮公園 ☎ 84 - 4991	QRコード	6/1 ~ 15
	太極拳(初心者向け)	7月の毎週木曜日(4回) 11:00～12:00			

スポーツ

トロピカルガーデンフェア



とき：6月18日(土)・19日(日) 10:00～16:00
 場所：グリーンピア春日井
 内容：植替えガイドツアー(夏の庭づくりのヒントなどを解説)、
 フラダンスやウクレレバンドなどのコンサート、
 ハワイアン8カフェ(MID-FM)番組公開ステージ(19日(日)のみ)
 詳細：グリーンピア春日井(☎ 92 - 8711)〈右のQRコード〉へ



催し名	とき	ところ	問い合わせ・HP(ホームページ)	受付
昼コン「虹の彼方に ～幸せを運ぶ音」	6月11日(土)14:00～	文化フォーラム春日井	かすがい市民文化財団 ☎ 85 - 6868	発売中
夜コン「輝く夜空と小さな ウィンド・オーケストラ」	6月24日(金)19:00～			
費・申 かすがい日曜シネマ 「だれもが愛しいチャンピオン」	①6月26日(日) 10:15～、13:30～ ②7月3日(日)13:30～	①文化フォーラム春日井 ②東部市民センター		
費・申 トークイベント「自分史を聴こう」 "家元に生まれて" 西川千雅さん×深谷里奈さん	7月1日(金) 19:00～20:30	文化フォーラム春日井		
費・申 Cutting Edge 狂言	8月27日(土)14:00～	東部市民センター		



© 飯島隆

【Cutting Edge 狂言】



© Rev de Babia AIE, Películas Pendelton SA, Morena Films SL, Telefónica Audiovisual Digital SLU, RTVE

【かすがい日曜シネマ
「だれもが愛しいチャンピオン」】

市交響楽団定期演奏会

とき：7月3日(日) 14:00 開演 ※ 13:45 から指導者によるプレトークあり
 場所：市民会館 入場券：1000円(一般)、900円(PiPi会員)、大学生以下無料
 詳細：市交響楽団事務局(☎ 51 - 5250)〈右のQRコード〉へ



子どもや親子のイベントは、地域みっちゃく生活情報誌®「月刊はるる」に掲載しています。

【月刊はるる紹介】





市ホームページ

内容や申し込みなどについては、HP・イベントカレンダーを見るか、各施設や主催者に問い合わせてください。



イベントカレンダー

6月の催し・講座

健康

催し名	とき	ところ	問い合わせ	HP (ホームページ)	受付
市役所献血	7日(火)9:30~16:00 (12:00~13:00を除く)	市役所1階 市民ホール	地域福祉課 ☎85-6198	ID:1026220	
①救命講習会 ①普Ⅲ②普Ⅰ	①13日(月)10:00~12:00 ②25日(土)9:00~12:00	①かすがいげんきっ子 センター ②西部ふれあいセンター	消防救急課 ☎85-6343	ID:1003877	受講日 1週間前 まで
①歯周病予防教室	23日(木) 10:00~11:30	総合保健医療センター	健康増進課 ☎85-6164	ID:1012956	先着順 6/1~22
①費・申 骨盤底ケアヨガ	6月24日~7月15日の毎週 金曜日(4回)13:30~15:00	南部ふれあいセンター ☎85-7878		ID:1027965	~6/12
①費・申 座ったままで カンタンにできる!? いすヨガ体験	6月30日~7月28日の木 曜日(7月14日を除く4回) 10:00~11:30	坂下公民館 ☎88-5555		ID:1011962	~6/17

催し名	とき	ところ・ 問い合わせ	HP (ホームページ)	受付
苔の生(む)すまで ~癒しの苔玉展~	14日(火)~19日(日)	高蔵寺ふれあいセンター ☎51-0002	ID:1027761	
企画展「水と生きる ~人と水のつながり~」	6月18日(土)~8月28日 (日)(月曜日休館) 9:00~16:30	中央公民館 文化財課 ☎33-1113	ID:1022442	
①費・申 心地よい眠りのため のラベンダー精油を学ぶ	25日(土) 10:00~11:30	坂下公民館 ☎88-5555	ID:1016246	~6/14
①費・申 中部大学連携講座「心の健康を 保つストレスマネジメント」	6月29日(水)、7月6日 (水)・13日(水)(3回) 13:30~15:00	東部市民センター 文化・生涯学習課 ☎85-6447	ID:1028061	~6/15



学ぶ

体験
・
料理



催し名	とき	ところ・ 問い合わせ	HP (ホームページ)	受付
歌人・鈴掛真 短歌ワークショップ 「春日井歌会」	18日(土) 14:00~16:30	文化フォーラム春日井 かすがい市民文化財団 ☎85-6868		~6/7
①費・申 フラワーアレンジメント講座~華や かなテーブルアレンジメント~ 「ホリゾンタル」	25日(土) 10:00~12:00	知多公民館 ☎32-8988	ID:1027934	~6/10
フランスの伝統工芸カルト ナージュ基本テクニック講座 ブックスタイル	25日(土) 13:30~16:00		ID:1027937	
季節を感じる家庭料理 ~減塩できわだつ素材の魅力~ (初夏)	26日(日) 10:00~12:30	鷹来公民館 ☎84-7071	ID:1027898	~6/14
①ハーブの恵み教室 大人のラベンダースティック作り ②自然の力で抗菌ハンドローション 作り	①29日(水) 13:30~15:30 ②30日(木) 10:30~12:00	グリーンピア春日井 ☎92-8711		先着順 6/7~ 電話で

費 …費用あり 申 …申し込みあり HP(ホームページ) …「ページ番号検索」にID番号入力で検索できます。

※ 受付 …先着順で時間の記載がないものは午前8時30分から

7月の催し・講座



市ホームページ

内容や申し込みなどについては、HP・イベントカレンダーを見るか、各施設や主催者に問い合わせてください。



イベントカレンダー

催し名	とき	ところ・問い合わせ	HP (ホームページ)	受付
費・申 緑化講習会「草木染め」 ～藍で板を使って模様をつける～	2日(土) 9:30～11:30	落合公園管理棟 ☎56-0414		～6/15
申 盆踊り講習会 ～みんなで楽しく踊りましょう～	3日(日)・10日(日) (2回)13:30～15:30	中央公民館 ☎33-1111	ID:1027955	先着順6/2 9:00～ 電話で
費・申	楽しい!かわいい! 己書入門講座	ハーモニー春日井 ☎88-0677	ID:1021525	～6/21
	初心者のためのフルート 入門講座		ID:1013482	
	気軽に歌おう ボイストレーニング 入門講座		7月13日～8月24日、 9月14日～10月26日の 隔週水曜日(8回) 10:00～11:30	ID:1013248
申 盆踊り講習会	15日(金)18:00～20:00	高蔵寺ふれあいセンター ☎51-0002	ID:1028023	～6/25
申 チャレンジ講座 ～うたの花束 皆で歌いましょう～	26日(火)10:00～11:30	鷹来公民館 ☎84-7071	ID:1027908	～7/15



体験

催し名	とき	HP (ホームページ)	受付
申 講座「包丁の研ぎ方教室」	3日(日)10:00～11:30	ID:1002702	～6/25
費・申 講座「リメイク教室」 ネクタイでネックレスを作る	9日(土)10:00～11:30		～7/1
包丁・裁縫用はさみ研ぎ	7～9月の第2土曜日 9:00～11:00	ID:1002710	各日先着順 9:00～
おもちゃの病院	7～9月の第2日曜日 10:00～12:00	ID:1002705	
鉄道模型の展示 および走行実演	7～9月の第2日曜日 10:00～14:00		
エコ先案内人	7～9月の第2日曜日10:00～ 14:00(12:30～13:00を除く)		
費・申 再利用品(家具類・ 自転車の販売)	10日(日)	ID:1002707	当日 13:30まで
ところ・問い合わせ	エコメッセ春日井 ☎ 88 - 5006		



環境



【おもちゃの病院】



園芸

催し名	とき	ところ・問い合わせ・ HP(ホームページ)	受付
費・申	園芸教室 ①ブルメリアの育て方 ②種から育てて楽しむガーデニング	グリーンピア春日井 ☎92-8711 	先着順 6/7～ 電話で
	一般教室「Tシャツを藍で染める」		



【ブルメリアの育て方】

費 …費用あり 申 …申し込みあり HP(ホームページ) …「ページ番号検索」にID番号入力で検索できます。

※ 受付 …先着順で時間の記載がないものは午前8時30分から

7月の催し・講座



催し名	とき	ところ・問い合わせ	HP (ホームページ)	受付
費・申 やさしい英会話	7月1日～8月5日の毎週 金曜日(6回)10:30～12:00	グリーンパレス春日井 ☎84-0381		～6/20
申 家庭介護のための ハートフルケアセミナー ～高齢者のための介護予防入門ほか～	7月6日(水)・13日(水)・ 21日(木)14:00～16:00	総合福祉センター	地域福祉課 ☎85-6364	ID:1024500 ～6/17
申 簿記3級をめざして	7月9日～10月8日の土曜日 (8月13日、10月1日を除く 12回)10:00～11:30	レディヤンかすがい ☎85-4188	ID:1013710	～6/25
申 福助菊づくり講習会	7月20日(水)、8月17日(水) 9:00～12:00	落合公園管理棟	公園緑地課 ☎85-6283	ID:1024339 先着順 6/20～ 電話で
申 名城大学連携講座農学 基礎講義「バイオテクノロジーを 用いた作物の品種改良」	20日(水) 13:30～15:20	鷹来公民館	文化・生涯学習課 ☎85-6447	ID:1012434 ～7/6
①介護職員等スキルアップ研修 ②介護支援専門員等スキルアップ 研修 ③生活援助員養成研修	①7月22日～12月23日(6回) ②7月28日～11月24日(5回) ③9月6日～10月18日(7回)	①レディヤン春日井 ②グリーンパレス春日井 ③総合福祉センター	介護・高齢福祉課 ☎85-6921	ID:1025025

催し名	とき	ところ・問い合わせ・ HP(ホームページ)	受付
費・申 わくわく自然ランド【昆虫の世界】	2日(土)9:30～12:00	少年自然の家 ☎92-8211 	6/1～15
万葉の花めぐり	7日(木)9:30～11:30		先着順6/3 9:00～電話で
築水池カヌー体験	16日(土)・17日(日) 9:30～12:00、13:30～16:00		6/1～20
夏×自然体験プログラム ①森の探検ゲーム②火おこし体験 ③ナイトハイクと天体観測	7月21日(木)～8月31日(水) ①9:00～10:30②③19:00～20:30		6/1～ 参加日の10日 前まで
サマーキャンプ2022	8月11日(祝)13:30～15日(月)15:00 【説明会】7月30日(土)10:00～11:30		6/1～20



自然体験

催し名	とき	ところ・問い合わせ	HP (ホームページ)	受付
費・申 身体スッキリ! 健康トレーニング	6日(水)・13日(水)・20日 (水)3回)10:00～11:30	高蔵寺ふれあいセンター ☎51-0002	ID:1028021	～6/20
費・申 リフレッシュヨガ教室	7～8月の金曜日(7月1日を 除く8回)10:00～11:00	グリーンパレス春日井 ☎84-0381		～6/20
費・申 ハワイアンフラ教室 (チャレンジ編)	7月21日～8月25日の毎週 木曜日(6回)10:30～11:30	①総合保健医療 センター ②保健センター	健康増進課 ☎85-6164	ID:1012957 6/1～ 22
申 7021歯ッスルコンテスト ～70歳以上で21本以上自分の 歯がある人を審査・表彰～	①21日(木)②28日(木) 午前中	味美ふれあいセンター ☎31-3522	ID:1028022	～6/28



健康

8月の催し・講座



催し名	とき	ところ・ 問い合わせ	HP (ホームページ)	受付
費・申 はじめてのスマートフォン 体験教室	1日(月) 13:30～15:30	東部市民センター ☎92-8511	ID:1027949	～7/11
薬膳で簡単!世界の家庭料理	18日(木)10:00～12:00		ID:1027950	～7/28

体験 ・ 料理

新型コロナウイルス感染症の影響により、中止・延期になる場合があります。
詳しくは、主催者や各施設にお問い合わせください。

市民の広場

みんなのスポーツ

申込共通項目… 催し(講座)名、住所、(参加者全員の)氏名(ふりがな)、電話番号



スポーツ協会主催の催し・講座をお知らせします。

硬式テニス初級者教室

市硬式庭球連盟・松本 ☎090-2774-9010

時 6月19日(日)午前9時～午後4時 **場** 中央公民館 **対** 小学3年生以上の人(市外在住の人も可) **定** 60人(先着順)
費 受講料2000円 **申** 6月9日(木)〈必着〉までに、往復はがきに**上の申込共通項目**と年齢、経験年数を書いて、〒486-0804鷹来町4196-3、総合体育館へ

初心者のための「太極拳入門」

市武術太極拳協会・劉 ☎090-9926-3065

時 7月の土曜日(16日を除く4回)午後7時～8時 **場** 柏原中学校 **定** 30人(先着順) **費** 受講料1500円 **申** 6月24日(金)〈必着〉までに、はがきに**上の申込共通項目**と年齢を書いて、〒486-0804鷹来町4196-3、総合体育館へ

スポーツウエルネス吹矢市民講座

市スポーツウエルネス吹矢協会・伊藤 ☎090-7863-3659

時 7月10日(日)・18日(祝)午後1時～5時 **場** 総合体育館 **定** 20人(先着順) **費** 受講料1000円 **申** 6月25日(土)〈必着〉までに、往復はがきに**上の申込共通項目**と年齢を書いて、〒486-0804鷹来町4196-3、総合体育館へ

市民ボウリング大会

市ボウリング協会・高橋 ☎090-7436-4104

時 7月10日(日)午前10時～午後1時 **場** オークランドボウル春日井(鳥居松町3) **対** ①小学生(4年生以上)の部②中学生の部③一般の部(高校生含む)④60歳以上の部 ※全て男女別 **定** 100人(先着順) **費** 参加料1500円(高校生以下は1200円) ※靴代除く **申** 6月29日(水)〈必着〉までに、往復はがきに**上の申込共通項目**と年齢、性別、①～④の別、小中学生は学校名、学年も書いて、〒486-0804鷹来町4196-3、総合体育館へ ※直接、オークランドボウル春日井でも可

市ソフトテニス選手権大会

市ソフトテニス連盟・伊藤 ☎080-3678-5501

時 8月7日(日)午前9時～午後6時(予備日8月14日(日)) **場** 中央公民館 **内** 男子・女子・シニア一部・シニア二部(シニアの部はミックス可) ※○一部…男子45歳以上、女子35歳以上○二部…男子60歳以上、女子50歳以上 **対** 中学生以上の人 **費** 参加料(1組)一般2000円、高校生1000円、中学生600円、非会員3000円 **持** ゼッケン **申** 7月14日(木)〈必着〉までに、所定の用紙(総合体育館、市ソフトテニス連盟に用意)に記入して、〒486-0804鷹来町4196-3、総合体育館へ

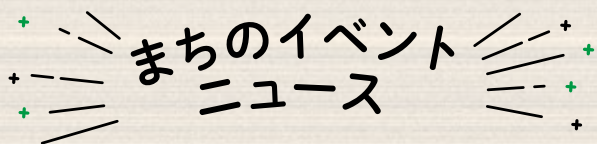

掲載を希望する人は、希望号の1か月前までに掲載申請書を提出してください。
詳しくは、市ホームページ(ID:1009785)を見てください。



市ホームページ

健康体操祭 リズムフェスティバル

時 6月11日(土)午後1時30分～3時30分 **場** 総合体育館 **内** 市内で健康づくりをしている仲間が一堂に集まり日頃の成果を披露する **問** 市健康体操連盟・伊藤(☎36-2357)

屋根・外壁の塗り替えセミナー

時 ①6月18日(土)②6月26日(日)午前9時30分～11時30分 **場** ①レディヤンかすがい②東部市民センター **内** 塗り替え工事をする前に、消費者が知っておくべき知識を分かりやすく説明する **定** ①25人②22人(先着順) **申** 当日までに、(一社)市民講座運営委員会(☎0120-689-419)へ

春日井市民吹奏楽団 創立40周年記念コンサート

時 6月19日(日)午後1時30分から(0時30分開場) **場** 市民会館 **定** 500人(先着順) **ゲスト**: サックス奏者・瀧杉友 **問** 春日井市民吹奏楽団・石黒(☎090-1474-9200)へ

かすがいウィメンズブラス 定期演奏会

時 6月26日(日)午後2時から(1時30分開場) **場** 市民会館 **内** 吹奏楽の演奏会 ※0歳児から入場可 **指揮者**: 林薫、清水貴子 **定** 1000人(先着順) **問** かすがいウィメンズブラス・水草(☎090-2779-1397)

時 とき **場** 場所 **内** 内容 **講** 講師 **対** 対象 **定** 定員 **費** 費用 **持** 持ち物 **申** 申し込み **問** 問い合わせ

芸能祭

市文化協会・中嶋 ☎080-5132-6313

時 6月12日(日)午後1時開演 **場** 市民会館 **内** 舞踊・琴・民謡・民踊・詩吟・篠笛・太鼓など加盟団体による芸能発表

粘土で作るいちごのリース

クレイクラフト・マロウ・長江 ☎51-1736

時 8月の火曜日(16日を除く4回)午前9時30分～11時30分 **場** 東部市民センター **講** 長江たず子 **定** 10人(抽選)
費 2000円 **申** 6月30日(木)必着までに、往復はがき(1人1枚)に**右上の申込共通項目**を書いて、〒486-8686春日井市文化・生涯学習課(☎85-6079)へ

展示

展示時間は各施設に問い合わせてください。

内容	とき	場
市婦人会協議会 廃材を使って生まれ変わった作品展	6/1(水)～25(土)	①
特定非営利活動法人CAN缶アートG アルミ缶アート展		
清友会・五国会 水墨画合同展	6/4(土)～8(水)	②
水彩画“花”展	6/9(木)～15(水)	
カラー研究会 水彩画展示会	6/16(木)～22(水)	③
三道会癒しの仏画展	6/24(金)～30(木)	
Photo「昴」写真展	6/7(火)～12(日)	④
ファブリックステンシルPocket&トールペインティング生徒作品展	6/14(火)～19(日)	
中日写真協会春日井支部写真展	6/28(火)～7/3(日)	⑤
坂下カメラクラブ写真展示会	6/7(火)～21(火)	
坂下公民館前期市民講座「書に親しむ～『楷書』を学ぼう～」受講生作品展	6/23(木)～7/12(火)	
ウチョウラン同好会 ウチョウラン展	6/10(金)～12(日)	
葉仁和の会 草木染め展	6/28(火)～7/3(日)	

内容	とき	場
シダとカンアオイ展	6/11(土)・12(日)	⑥
リボンレイ展示会	6/17(金)～19(日)	
フウランと山野草展	6/24(金)～26(日)	⑦
吉祥会 写仏画展	6/12(日)～24(金)	
浦聖人 詩と絵と折り紙の作品展	6/19(日)～7/17(日)	⑧
陽菜の会 絵手紙作品展	6/22(水)～7/4(月)	

- ①エコメッセ春日井(☎88-5006) ⑥グリーンピア春日井(☎92-8711)
- ②市役所市民サロン(☎85-6073) ⑦南部ふれあいセンター(☎85-7878)
- ③文化フォーラム春日井(☎85-6868) ⑧知多公民館(☎32-8988)
- ④坂下公民館(☎88-5555) ⑨高蔵寺ふれあいセンター(☎51-0002)
- ⑤落合公園管理棟(☎56-0414)

7月の子育て情報

このコーナーでは、子どもの成長や子育てに必要な情報を掲載しています。

行事名	とき・ところ	内容(乳幼児は保護者同伴・市内在住の人に限り)
妊婦	パパママ教室 要予約 子 ※常時受け付け	6(水)・13(水)9:30～11:00 総合保健医療センター 出産に向けた体と心の話、母乳や赤ちゃんの世話の話 対象・定員 妊娠6か月以降のママとパパ・各日13組(先着順) 持ち物 母子健康手帳
	日曜パパママ教室 要予約 子 ☎7/8(金)まで	10(日)①9:30～10:30 ②11:00～12:00 総合保健医療センター 赤ちゃんとの生活や父親の役割についての講話、おむつ交換のデモンストレーション 対象・定員 妊娠7か月以降の初めてママとパパになる人・各25組(先着順) 持ち物 母子健康手帳
乳幼児	乳幼児健康相談 要予約 子 ※常時受け付け	8(金)9:30～11:00 総合保健医療センター 22(金)9:30～11:00 保健センター 乳幼児の発育発達、言葉、離乳食、母乳、口のケア、食べさせ方などの相談 持ち物 母子健康手帳、バスタオル ※相談対象の乳幼児1人につき、保護者1人の来場をお願いします。
	モグモグ健康教室 ♠ 要予約 健	①1(金)②11(月) 10:00～11:30 ①総合保健医療センター ②オンライン配信 5、6か月ごろからの離乳食と食べさせ方について学ぶ 対象・定員 4～5か月児の保護者・①30組②100人(先着順) 持ち物 ①母子健康手帳
	カミカミ健康教室 ♠ 要予約 健	①5(火)②29(金) 10:00～11:30 ①総合保健医療センター ②保健センター 9か月ごろからの離乳食と虫歯予防について学ぶ 対象・定員 8～9か月児の保護者・①30組②20組(先着順) 持ち物 母子健康手帳
	パクパク健康教室 要予約 健	20(水)10:00～11:30 総合保健医療センター 幼児期の食事と食育について学ぶ 対象・定員 おおむね1～2歳児の保護者・18組(先着順) 持ち物 母子健康手帳

「モグモグ健康教室」「カミカミ健康教室」「パクパク健康教室」インターネット予約受付は市ホームページ(右のQRコード)から



モグモグ健康教室



カミカミ健康教室



パクパク健康教室

写真で見る



かすがい

4月
29日
(祝)
〜
5月
5日
(祝)

緑と花のフェスティバル (グリーンピア春日井・少年自然の家)

新緑あふれる春日井の大自然の中で、さまざまな自然体験などができる「第12回緑と花のフェスティバル」が開催されました。
ツリークライミング体験やふれあいミニ動物園、コンサートなど、

各会場では、世代を問わず楽しめるイベントが数多く行われました。期間中は連日、子どもから大人まで多くの人でにぎわい、会場内は笑顔と明るい雰囲気であふれていました。



休日・平日夜間急病診療所

場所	総合保健医療センター（鷹来町1） ☎84-3060		
診療科目	診療時間		
	平日夜間	土曜日	日・祝休日
内科・小児科	21:00～23:30	18:00～21:00	9:00～12:00、 13:00～17:00、 18:00～21:00
外科	_____	_____	9:00～12:00
歯科	_____	_____	9:00～12:00

- 受け付けは、いずれも診療開始30分前から終了30分前まで
- 保険証、受給者証、現金などが必要です。

日曜日・水曜日時間外の市役所業務

業務を行っている課	業務内容	日曜日		水曜日時間外	
		月日	時間	月日	時間
市民課 ☎85-6136	戸籍届、住民異動届、印鑑登録、住民票などの証明書の発行	6/5・12・26		6/1・8・15 ・22・29	～19:30
市民税課 ☎85-6093	所得課税証明書、事業所証明書の発行		8:30～12:00、 13:00～17:00		
保険医療年金課 ☎85-6156	国民健康保険加入・喪失の届け出	6/26			
収納課 ☎85-6111	市税等の納付、納税に関する相談、納税証明書などの発行	6/5・12・26	9:00～12:00、 13:00～16:00	6/1・8・15 ・22・29	～19:00

市税等の納期限

- ・市民税・県民税(普通徴収) 第1期
- ・国民健康保険税 第1期

納期限：令和4年6月30日(木)

納付場所や納付方法などは納付書裏面または市ホームページをご覧ください。
なお、納付書紛失の際は収納課(☎85-6111)まで連絡してください。



市ホームページ

まちの動き

人口	30万9421人	(-1202)
世帯数	14万28世帯	(+760)
	令和4年5月1日現在()内は前年同月比	
救急件数	1119件	(4771件)
火災発生件数	5件	(21件)
交通事故死亡者数	0人	(0人)
	令和4年4月()内は1月からの累計	

水道修繕

公道	宅地内(有料)
平日 8:30～17:15 水道工務課 ☎85-6420 土・日曜日、祝休日、夜間 市役所守衛室 ☎81-5111	春日井市管工事業協同組合(☎83-8288) または、市指定給水装置工事事業者 ※アパートやマンションなどは、 事前に管理者へ

火災情報 ☎0180-995-999

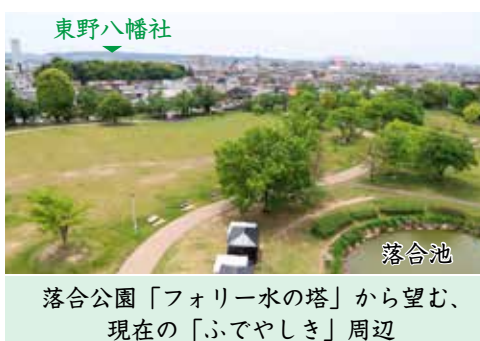

春日井のおもしろ地名

春日井郷土史研究会 近藤

ふでやしき

「書のまち春日井」にふさわしい地名が、かつて存在したことを紹介します。

詳細は残されていないので分かりませんが、昭和52年に春日井郷土史研究会が発行した「春日井の地名」に唯一の手掛かりがあります。

昔、落合池のほぼ南(現東野町)に「ふでやしき」という地名がありました。「ふでや」を屋号とする人が所有した土地のある地域で、落合池と東野八幡社に挟まれた下二本木と

いう地域の一角をなしていました。

屋号は「ふでや」ではありませんが、「ふでやしき」と呼ばれたことから、筆だけでなく文房四宝(筆・硯・墨)を取り扱う幅広い商売をしていたことは容易に想像できます。勿論「小野道風・書のまち」とは直接関係はありませんが、書に縁を持つ春日井に、書にまつわる地名があったと思うと、うれしくなります。