



「手洗い」・「マスクの着用」  
「3密の回避」を徹底しましょう!

令和3年  
1月15日号

No.1699

あなたとの絆



# 春日井

守りたいまち

守りたい人がいる



# 消防団員募集

入団資格や給与など、詳しくは4ページへ



# 今年の確定申告は自宅から！

問い合わせ 市民税課 (☎85 - 6094)

確定申告相談の各会場は大変混み合います。新型コロナウイルス感染症対策のため、できるだけ申告会場への来場は控え、パソコンやスマートフォンを使って自宅での確定申告書の作成に協力してください。

## パソコン・スマホで申告書を自宅で作成



インターネットにアクセス

国税庁

検索

確定申告書等作成コーナー

方法  
1



### マイナンバーカード

を使って作成する

※ICカードリーダーかマイナンバーカード対応のスマートフォンが必要

方法  
2

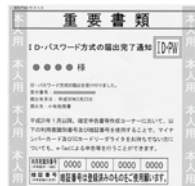

### ID・パスワード

を使って作成する

※税務署で発行（申告者本人が、本人確認書類を持参する）

方法  
3

マイナンバーカードも  
ID・パスワードも  
無い人は…

方法はいろいろ

困ったときは…

【作成コーナーの使い方】 0570 - 01 - 5901 (e-Tax・作成コーナーヘルプデスク)

【確定申告の内容に関すること】 72 - 2111 (自動音声案内で「0(ゼロ)」を選択)



### e-Tax

で送信する  
※インターネットを使用



### 印刷

して税務署へ郵送または直接持参する

提出先 〒485 - 8651

小牧市中央1 - 424 小牧税務署 (切手貼付)

※2月16日(火)～3月15日(月) (土・日曜日、祝日を除く)の午前8時30分から午後5時まで市役所2階市民税課窓口に税務署行きのポストを設置します。利用する人は、封筒に入れて投函してください。(切手不要)

提出方法

【参照】市ホームページ内「サイト内検索」

確定申告書等作成コーナー入力手順

検索

必要な用紙は電話で  
取り寄せてできます。

小牧税務署 ☎72 - 2111

→自動音声案内で「0(ゼロ)」を選択

プリンターが自宅にないときは…

コンビニなどのプリントサービス(有料)で印刷できます。

※申告データ(PDF)をスマートフォン、メディアに保存

→マルチコピー機にデータ転送し印刷



手書きで作成する人は、次の各施設で申告用紙を1月29日(金)から配布します。  
※各施設とも配布部数に限りあり

**配布施設** 市民税課、東部市民センター、高蔵寺ふれあいセンター、味美ふれあいセンター、坂下出張所  
※各公民館及び西部ふれあいセンター、南部ふれあいセンターは、**確定申告書 A (注)** 及び**医療費控除の明細書のみ**配布します。

(注) 確定申告書 A は、申告する所得が給与所得や公的年金等・その他雑所得、総合課税の配当所得、一時所得のみの人が使用可能な用紙です。その他の所得(営業、不動産、農業、株式等の分離課税の所得等)がある人は、確定申告書 A では申告できません。



## 確定申告が必要かどうか確認しましょう

事業所得や譲渡所得がある人以外にも、次に該当する人は確定申告が必要な場合があります。

**給与所得者**・2か所以上からの給与があり、主な給与以外の給与収入が20万円を超える人

・給与収入の他に20万円超の所得がある人

**年金受給者**・公的年金等の他に20万円超の所得がある人

・公的年金等の収入金額が400万円超の人

※令和2年分から適用される税制改正については、国税庁ホームページで確認してください。

# 確定申告相談会場

場所 **小牧市公民館** (小牧市小牧)

期間 2月16日(火)～3月15日(月)  
(土・日曜日、祝日を除く)

ただし2月21日(日)・28日(日)は開設

※2月8日(月)～10日(水)、12日(金)、15日(月)は、  
年金受給者を主な対象として、申告相談を受け付けます。

受付時間 午前9時～午後5時

※会場への入場には、入場整理券が必要です。

詳しくは、小牧税務署に問い合わせてください。

問い合わせ 小牧税務署 (☎72-2111)

※申告義務のない人が行う還付申告や消費税の申告相談は、3月16日(火)～30日(火)〈平日のみ〉は、小牧労働センター(小牧市上末)で受け付けます。

※2月8日(月)～3月30日(火)は、小牧税務署内での申告相談は行いません。

### 周辺案内図

カーナビは「小牧市市民会館」で検索

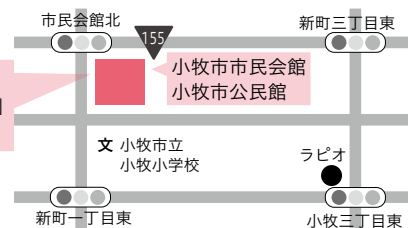

※人数・申告内容に制限がありますが、次の会場でも一部申告相談を行います。

場所 グリーンパレス春日井

期間 2月16日(火)～3月15日(月) (土・日曜日、祝日を除く)

受付時間 午前9時から ※350人に達するか  
午後3時で受け付け終了となります

「受付合計人数」と待ち人数は、インターネットで確認



**分離課税所得(土地・建物・株式・先物等)及び贈与税の申告相談は当会場ではできません。**



税務署の受付印の押印はできません。必要な人は返信用封筒(宛名、切手あり)を同封し、郵送で小牧税務署へ

## 新型コロナウイルス感染症対策のため、次のことに協力してください。

▶会場で検温を実施し、37.5度以上の人や検温に協力いただけない人は、入場を断らせていただきます。 ※発熱などの症状のある人や体調のすぐれない人は、後日来場してください。

▶来場時はマスクの着用と、手指の消毒に協力してください。

▶来場はできるだけ一人、または少人数にしてください。

### グリーンパレス春日井会場

受付発券後は、自宅や自家用車で待機に協力してください(スマートフォンで呼出状況が確認できません)。なお、密集を避けるため、会場のパソコン台数を減らしていますので、相談受付人数を制限します。

# 市民税・県民税の申告

※確定申告義務がない人も、扶養、生命保険料等控除の追加などがある場合は、市民税・県民税の申告は必要です。

申告相談 2月1日(月)～3月15日(月)  
(土・日曜日、祝日を除く)

日時 午前9時～11時30分、午後1時～4時

※密集を避けるため窓口では申告書を作成しません。

申告資料を預かり、後日申告書の控えを自宅に郵送します。

受付場所 市民税課

提出方法 直接持参するか郵送で、  
〒486-8686 春日井市市民税課へ

新型コロナウイルス感染症対策のため、郵送での提出に協力してください。



市ホームページから  
市民税・県民税申告書が作成できます

市ホームページ内「サイト内検索」市民税・県民税申告書作成コーナー



※ふるさと納税の上限額の計算にも使用できますので活用してください。



## 消防団員募集

消防総務課 ☎ 85 - 6381

表紙で紹介している消防団員は、市で住み、働き、学ぶ、会社員や自営業、学生、主婦といった幅広い皆さんにより構成されています。災害が発生したときや消防関連イベントに協力してもらうなど、地域のために活躍する非常勤の特別職地方公務員です。活動内容は災害現場での消火活動をはじめ、地震や風水害といった大規模災害発生時の救助・救出活動など、さまざまな現場で活躍しています。その他にも、市民に消火器の取り扱いやけが、意識をなくした人への応急手当の指導など、地域の安全・安心を支えています。自分の大切な人や、生まれ育ったまちを守りませんか。

**入団資格：**次の条件を満たす人

- 18歳～おおむね40歳の人(高校生不可)
- 市内在住か在勤、在学の人

**給与：**階級により年額報酬(3万6500円～8万2500円)や災害出動、各種訓練などに参加したときは手当(1500円～4000円)が支払われます。また、勤続5年以上で退職報償金(20万円～)も支払われます。

※ 消防署・出張所で勤務する消防職員や地域の自治消防団とは別組織です。



### 消防団員の声

地域の人から感謝されることがうれしい(20代 男性)

何もしない時間があったいなと思うようになり、行動力が付いた(30代 女性)

普段の仕事では決してできない、人命救助ができる(20代 男性)



## 学校体育館・武道場開放の受け付け

総合体育館 ☎ 84 - 7101

皆さんの健康の保持増進・体力の向上を図るため、スポーツ活動の場として市立小中学校の体育館や武道場などを開放しています。



**時** 4月1日～令和4年3月15日(年末年始と学校などの使用日を除く)

**対** 市内在住か在勤の人で構成する、次の条件を満たす10人以上の団体

- 成人の責任者1人と副責任者2人がいること
- 年間を通して決まった曜日、時間、種目で毎週使用すること
- 営利目的での使用、政治活動、宗教活動を行わないこと

**申** 1月15日(金)～24日(日)〈月曜日を除く〉午前8時30分～午後5時に、所定の用紙(総合体育館、スポーツ・ふれあい財団ホームページに用意)に記入して、直接、総合体育館へ ※郵送での申し込みは不可。学校により利用条件、利用可能種目、曜日は異なります。体育施設環境改善工事のため、利用に制限がかかる場合があります。

施設	時間	実費徴収金
小学校の体育館	○月～金曜日 午後6時～9時 ○土・日曜日 午前9時～正午、午後1時～4時、午後6時～9時	1回500円(丸田小、出川小は800円)
中学校の体育館	午後7時～9時	1回800円
中学校の武道場	午後7時～9時	1回500円
旧西藤山台小学校施設の体育館	午前9時～正午、午後1時～4時、午後6時～9時 ※7月1日(木)～11月30日(火)のみ利用可	1回500円

※旧西藤山台小学校施設校舎等解体工事に伴い、利用期間に制限があります。利用を希望する人は、2月16日(火)～28日(日)〈月曜日を除く〉にグルッポふじとう(☎37-4919)へ所定の用紙を提出してください。

**時** とき **場** 場所 **内** 内容 **講** 講師 **対** 対象 **定** 定員 **費** 費用 **持** 持ち物 **申** 申し込み

下記の妊婦や乳幼児向けの教室などについては、**来場時に検温を行います**ので、協力をお願いします。熱がある場合は参加できないことがあります。また、新型コロナウイルス感染症の影響により、内容が変更となる場合があります。

新型コロナウイルス感染症の影響により、中止・延期になる場合があります。詳しくは、主催者や各施設に問い合わせてください。また、感染拡大防止のため、参加定員を縮小して開催します。

2月  
February

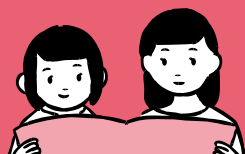

暮らしに役立つ /

# 子育て情報

このコーナーでは、子ども・親子向けの講座や催しを掲載しています。

行事名	とき・ところ	内容 (乳幼児は保護者同伴・市内在住の人に限り)	
妊婦	<b>日曜母子健康手帳交付教室 ～プレママ教室～</b> 要予約 子 ☎2/5(金)まで	7(日)10:00～11:20 総合保健医療センター	母子健康手帳の交付と妊娠中の健康管理について学ぶ <b>定員</b> 10組 <b>持ち物</b> 妊娠届出書、マイナンバーの通知カードと運転免許証など本人確認のできるもの かマイナンバーカード、スリッパ
	<b>パパママ教室</b> 要予約 子 ※常時受け付け	3(水)・10(水) 9:30～11:00 総合保健医療センター	出産に向けた体と心の話、母乳や赤ちゃんの世話の話 <b>対象・定員</b> 妊娠6か月以降のママとパパ・各日15組 (先着順) <b>持ち物</b> 母子健康手帳、スリッパ
	<b>日曜パパママ教室</b> 要予約 子 ☎2/5(金)まで	7(日)10:00～11:20 総合保健医療センター	赤ちゃんとの生活や父親の役割についての講話、おむつ交換のデモンストレーション <b>対象・定員</b> 妊娠7か月以降の初めてママとパパになる人・36組(先着順) <b>持ち物</b> 母子健康手帳
	<b>乳幼児健康相談</b> 要予約 子 ※常時受け付け	5(金)9:30～11:00 総合保健医療センター 19(金)9:30～11:00 保健センター	乳幼児の発育発達、言葉、離乳食、母乳、口のケア、食べさせ方などの相談 <b>持ち物</b> 母子健康手帳、バスタオル ※相談対象の乳幼児1人につき、保護者1人の来場をお願いします。
乳幼児	<b>モグモグ健康教室 ♠</b> 要予約 健 ☎1/20(水)から	①1(月)②16(火) 10:00～11:30 ①総合保健医療センター ②保健センター	5、6か月ごろからの離乳食と食べさせ方について学ぶ <b>対象・定員</b> 4～5か月児の保護者①30組②20組 (先着順) <b>持ち物</b> 母子健康手帳
	<b>カミカミ健康教室 ♠</b> 要予約 健 ☎1/27(水)から	9(火)・17(水) 10:00～11:30 総合保健医療センター	9か月ごろからの離乳食と虫歯予防について学ぶ <b>対象・定員</b> 8～9か月児の保護者・各日30組(先着順) <b>持ち物</b> 母子健康手帳
	<b>パクパク健康教室</b> 要予約 健 ☎1/25(月)から	19(金)10:00～11:30 総合保健医療センター	幼児期の食事と食育について学ぶ <b>対象・定員</b> おおむね1～2歳児の保護者・18組(先着順) <b>持ち物</b> 母子健康手帳
	<b>ひよこ教室</b> 要予約 児 ☎1/15(金)8:30から	①4(木)②18(木)③25(木) 10:00～10:30 児童センター	親子のふれあいや楽しい遊びを通じた友達づくり <b>対象・定員</b> ①5～11か月児②1歳児③2～3歳児・各10組 <b>持ち物</b> ①バスタオル2枚 ※①③は妊娠中の人は除く

※「ふれあい広場」は休み かつがいげんきっ子センター(☎ 35-3501)

♠の教室…月齢から外れていて参加を希望する場合は連絡してください。

子 …子ども政策課(☎ 85-6170)

健 …健康増進課(☎ 85-6164)

児 …児童センター(☎ 87-6866)

～公共施設等利用時のお願い～ 新型コロナウイルス感染拡大を防ぐために、理解と協力をお願いします。

- 外出前に体調のチェックをし、体調が良くないときは無理せず自宅で静養しましょう
- 3密を避けましょう
- 運動時以外は、必ずマスクの着用をお願いします
- 入館時に手指の消毒をしてください

申込共通項目… 催し(講座)名、住所、(参加者全員の)氏名(ふりがな)、電話番号

に役立つ

# て 情 報

## ● 子育てサポートキャラバン隊(3月)※予約制

### 保育士などが行う子育て支援サロン

ところ	とき: 10:00~11:00
南部ふれあいセンター	① 4(木) ①② 10(水) ② 16(火) ③ 24(水)
味美ふれあいセンター	① 8(月) ②③ 15(月)
グリーンパレス春日井	④ 22(月)
坂下公民館	④ 11(木)
鷹来公民館	④ 17(水)
西部ふれあいセンター	④ 18(木)

対 ① 0歳 ② 1歳 ③ 2、3歳 ④ 0~3歳

※未就園児のみ。利用人数の制限あり(予約制)

問 子ども政策課(☎ 85-6206)

## ● 紙芝居とお話を聞く会(2月)

- ♥ 赤ちゃんのためのおはなし会
- ◆ すくすく読み聞かせ会
- ★ 語り聞かせ会

<b>図書館</b> 3(水)・◆11(祝)11:00~、 6(土)・★13(土)・20(土)15:00~、 10(水)・17(水)・24(水)15:30~、	<b>南部ふれあいセンター</b> 休み
<b>文化フォーラム春日井</b> ♥12(金)・♥26(金)10:30~	<b>西部ふれあいセンター</b> ♥19(金)10:30~
<b>グルッポふじとう</b> ♥5(金)10:30~、19(金)15:30~ 26(金)15:00~、27(土)14:30~	<b>鷹来公民館</b> 13(土)13:30~
<b>味美ふれあいセンター</b> 13(土)11:00~	<b>坂下公民館</b> 6(土)14:00~
<b>高蔵寺ふれあいセンター</b> 13(土)14:00~	<b>中央公民館</b> 20(土)11:00~
	<b>グリーンパレス春日井</b> 休み

※各回15分間。入場人数の制限あり(当日先着順)

問 図書館(☎85-6800)、グルッポふじとう図書館(☎37-4924)

## ● 講座

### グルッポふじとう児童館

☎37-4926

#### ①親子教室①0歳児②1歳児③2・3歳児

時 ①2月2日(火)午前9時30分~10時、午前10時15分~10時45分②2月9日(火)午前10時~11時③2月16日(火)午前10時~11時 内 ①わらべうたマッサージ、ふれあい遊びなど②③ひな人形制作、ふれあい遊び他 対 ①0歳児②1歳児③2・3歳児 定 ①各8組②③各15組(先着順)

#### ②グルッポBaby

時 2月3日(水)午前9時~正午(立って計測)、午後1時~3時(寝て計測) 内 身長、体重測定して「児童館オリジナルカード」に記録する 対 0歳児~就学前まで

#### ③ボードゲームで遊ぼう会

時 2月6日(土)午後1時30分~3時 内 ドイツなど海外のボードゲーム(27種類)で実際に遊ぶ 対 18歳以下の児童とその家族

#### ④親子でリトミック

時 2月10日(水)午前10時~10時45分 内 親子でリズムに合わせて遊ぶ 対 2~3歳児 定 5組(先着順) 講 鈴木禎子、岡田記代 費 参加料500円

#### ⑤バランスボール

時 2月24日(水)午前10時~10時45分 内 バランスボールを使ったリフレッシュと骨盤ケア 対 2~6か月の子どもと保護者 定 5組(先着順) 講 星名麻里子 費 参加料500円

申 ①は①1月20日(水)、②1月27日(水)、③2月4日(木)から直接、②③は当日受け付け、④は1月15日(金)、⑤は1月27日(水)から直接か電話で

■ 市公式アプリ「春ボケ」



■ 市ホームページ(イベントカレンダー)



● 講座は、一部を除き、市ホームページや「春ボケ」からも申し込みができます。

新型コロナウイルス感染症の影響により、中止・延期になる場合があります。詳しくは、主催者や各施設に問い合わせてください。また、感染拡大防止のため、参加定員を縮小して開催します。

暮らし  
子育て

2月・3月

February March

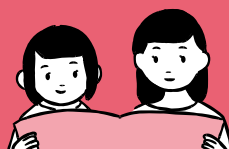

## 講座

### 中央公民館

☎33-1111

#### ①バレンタインに贈るシュガーケーキ

**時** 2月6日(土)午前10時～正午 **内** 砂糖のペーストでハートのプレートやリボンを作って可愛らしくケーキをデコレーションする **講** 畑中真三子 **対** 小学生とその保護者 **定** 15組(抽選) **費** 教材費2000円(ケース付) **持** ピンセット、プラスチック定規

#### ②親子で歌おう!ふれあい音遊び

**時** 3月の毎週土曜日(4回)午前10時～11時30分 **内** 童謡やキッズソングを歌い音感・リズム感を養う **講** 松本朋子

**対** 小学6年生までの子どもとその保護者 **定** 20組(抽選) **費** 教材費200円

**申** ①は1月26日(火)〈必着〉、②は2月10日(水)〈必着〉までに、往復はがき(1組1枚)に**右上の申込共通項目**、性別、年齢を書いて、〒486-0913柏原町1-97-へ

### 少年自然の家

☎92-8211

#### ①わくわく自然ランド【冬の野鳥とほっと体験】

**時** 2月7日(日)午前9時30分～午後2時 **内** 野鳥や冬芽に注目した自然観察と豚汁作りやたき火を囲んでおやつを楽しむ

**講** かすがい東部丘陵自然観察会 **対** 3歳以上の人(小学3年生以下は保護者同伴) **定** 40人(抽選) **費** 参加料(1人)600円

**持** 弁当

#### ②あそびむしくらぶ～おこしものをつくろう

**時** 2月26日(金)午前10時～正午 **内** ひな飾りに供えるおこしものを作る **講** NEALインストラクター・加藤智子

**対** 2～3歳児とその保護者 **定** 30人(抽選) **費** 参加料(1人)350円 **協** 子育て支援サークル・はじめての一步

**申** ①は少年自然の家ホームページか、1月22日(金)〈必着〉までに、往復はがきに**右上の申込共通項目**と年齢、性別を書いて、〒487-0031廻間町1102-1へ、②は1月30日(土)までに、少年自然の家ホームページで

### 知多公民館

☎32-8988

#### ①親子パン作り教室

**時** 2月20日(土)午前10時～正午 **内** コアラ・パンダなどの動物パンやソーセージ・ハムロールなどの総菜パンを作る

**講** 稲葉清美 **対** 小学生とその保護者 **定** 6組(抽選) **費** 教材費(1人)700円 **持** 三角巾(バンダナ)、布巾2枚

#### ②運動能力を高め、姿勢がよくなる「キッズヨガ」

**時** 2月28日(日)午前10時～11時30分 **内** 遊び感覚で体感を鍛え姿勢を良くし、運動能力と集中力を養う **講** 古川真理子

**対** 4歳～小学6年生(小学2年生以下は保護者同伴) **定** 30人(抽選) **持** 下足袋

**申** いずれも1月30日(土)〈必着〉までに、往復はがき(①は1組1枚、②は1人1枚)に**右上の申込共通項目**と性別、子どもの年齢、学年も書いて、〒486-0947知多町4-55へ

**時** とき **内** 内容 **講** 講師 **対** 対象 **定** 定員 **費** 費用 **持** 持ち物 **協** 協力 **申** 申し込み

●子育てに関するイベント情報は、子育て情報発信サイト「春日井ハッピーママズ」も活用してください。

春日井ハッピーママズ  
HappyMam's



～公共施設等利用時のお願い～ 新型コロナウイルス感染拡大を防ぐために、理解と協力をお願いします。

- 外出前に体調のチェックをし、体調が良くないときは無理せず自宅で静養しましょう  3密を避けましょう  
 運動時以外は、必ずマスクの着用をお願いします  入館時に手指の消毒をしてください

に役立つ /

申込共通項目… 催し(講座)名、住所、(参加者全員の)氏名(ふりがな)、電話番号

# て 情 報

## ● 講座

### 文化財課

☎33-1113

#### おひなさま柄のエコバックをつくろう

時 2月13日(土)午後1時30分～3時30分 場 中央公民館 内 コットン製の布バックにステンシルでおひなさまを描く

講 林幸秀 対 小学生とその保護者 定 12組(1組3人まで)〈抽選〉 費 材料費(1セット)500円

申 1月31日(日)〈必着〉までに、はがきかファクスに上の申込共通項目と学校名、学年を書いて、〒486-0913柏原町1-97-1、FAX34-6484へ

### 交通児童遊園

☎81-1301

#### ①手品教室

時 2月20日(土)午後1時30分～3時 講 春日井広報大使・田中大貴 対 小学生 定 12人(先着順) 費 教材費500円

#### ②和太鼓体験教室

時 2月21日(日)午前10時～11時30分 講 創作和楽器集団聚楽衆煉・山川慎平 対 小学生 定 15人(先着順)

#### ③自転車乗り方教室

時 3月6日(土)、4月17日(土)午前9時30分～11時30分(9時15分集合) 講 FUSION・鈴木宏幸 対 自転車に乗れない小学生 定 5人(先着順)

申 ①は2月7日(日)、②は1月31日(日)、③は2月14日(日)午前9時から、電話で

### 坂下公民館

☎88-5555

#### 親子でチャレンジ!ハチミツのパンづくり講座

時 2月21日(日)午前10時～午後0時30分 内 ハチミツを練り込んだパンを親子で作る 講 森幸代 対 小学生とその保護者 定 6組(2人1組)〈抽選〉 費 教材費(1組)2000円 持 三角巾(バンダナ可)、布巾2枚

申 2月7日(日)〈必着〉までに、往復はがき(1人1枚)に上の申込共通項目と性別、年齢を書いて、〒480-0305坂下町4-250-1へ

### かすがいげんきっ子センター

ID 1019368

☎35-3501

#### 育児講座「ベビーダンス」

時 3月2日(火)午前10時～11時 講 池戸悦子 対 5～12か月児(首が据わっていること)とその保護者 定 10組(抽選)

申 1月31日(日)〈消印有効〉までに、市ホームページか往復はがき(1組1枚)に上の申込共通項目と子どもの氏名(ふりがな)、性別、年齢(講座当日時点の月齢)を書いて、〒486-0945勝川町8-13へ

■ 市公式アプリ  
「春ボケ」



■ 市ホームページ  
(イベントカレンダー)



● 講座は、一部を除き、市ホームページや「春ボケ」からも申し込みができます。



新型コロナウイルス感染症の影響により、中止・延期になる場合があります。詳しくは、主催者や各施設に問い合わせてください。また、感染拡大防止のため、参加定員を縮小して開催します。

暮らし

子育て

2月・3月

February March

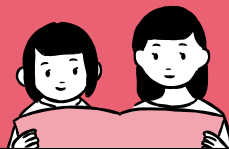

## 講座

### 東部市民センター

☎92-8511

#### ①親子でたのしいアイシングクッキー

**時** 2月21日(日)午前10時～正午 **内** 基本のアイシングクリーム作りを始め、線や文字の書き方を学び、本格的なアイシングクッキー作りを体験する **講** パティスリー・ミューパティシエ **対** 3歳以上の未就学児、小学生とその保護者 **定** 12組(抽選)  
※1組につき子ども一人まで **費** 材料費(1組)800円 **持** 布巾2枚、電動泡だて器(ある人のみ)

#### ②親子で学ぶお片付け教室

**時** ①2月27日(土)②2月28日(日)午前10時～11時 **内** 子どもと一緒に部屋の片付けのこつや上手な整理整頓の仕方を学ぶ  
**講** 春日井環境アレルギー対策センター **対** 年長～小学3年生とその保護者 **定** 各5組(抽選)

#### ③これからはじめるママ防災@春日井

**時** 3月9日(火)午前10時30分～11時30分 **内** 小さい子どもがいる家族向けに、災害から身を守るための備えを防災士ママから学ぶ **講** 防災ママかきつばた **対** 乳幼児とその保護者 **定** 8組(抽選) **持** ねんね期の乳児を連れてくる場合はタオル  
**申** ①は2月4日(木)〈必着〉、②は2月10日(水)〈必着〉、③は2月18日(木)〈必着〉までに、往復はがき(1組1枚)に**右上の申込共通項目**と年齢、性別、②は①②の別も書いて、〒487-0011中央台2-2-1へ

### 西部ふれあいセンター

☎33-0808

#### ①はじめてみよう♪キッズフラダンス

**時** 2月27日(土)、3月6日(土)・13日(土)〈3回〉午前10時30分～正午 **内** フラダンスの基礎を楽しく学ぶ **講** 山口ゆり子  
**対** 小学生 **定** 20人(抽選)

#### ②こどもパン教室「ホームメイドのパンを作ってみよう！」

**時** ①3月6日(土)②3月13日(土)午前10時～午後1時 **講** 森幸代 **対** 小学生 **定** 各24人(抽選) **費** 材料費(1人)700円  
**持** 布巾2枚  
**申** ①は1月25日(月)〈必着〉、②は2月8日(月)〈必着〉までに、往復はがき(きょうだい、ともだちでの申し込み連名可)に**右上の申込共通項目**と年齢(学年)、性別、保護者名を書いて、〒486-0904宮町3-8-2へ

### 味美ふれあいセンター

☎31-3522

#### ママ・パパといっしょに!リズム遊び♪

**時** 2月28日(日)、3月7日(日)・14日(日)〈3回〉①午前10時～10時45分②午前11時～11時45分 **内** 人気講師と一緒に、キーボードを使った歌遊びやリズム遊び、絵本読みなどをしながら楽しい時間を過ごす **講** 加藤栄梨 **対** 1歳7か月～3歳の子どものとその父母(1組3人) ※1組につき子ども1人まで付き添い可 **定** 各回最大23人(付き添いの子ども含む)〈抽選〉  
**費** 教材費200円  
**申** 2月9日(火)〈必着〉までに、往復はがき(1組1枚)に**右上の申込共通項目**と子どもの月齢、①②の別、付き添いの有無も書いて、〒486-0958西本町1-15-1へ

時 とき 場 場所 内 内容 講 講師 対 対象 定 定員 費 費用 持 持ち物 申 申し込み

ID 市ホームページ・ページ番号

●子育てに関するイベント情報は、子育て情報発信サイト「春日井ハッピーママズ」も活用してください。

春日井ハッピーママズ  
HappyMam's



 お知らせ

- 要点のみを掲載しています。詳しくは、ホームページを見るか問い合わせてください。
- 資料の配布場所などにある「市の主な公共施設」とは、市役所情報コーナー、坂下出張所、東部市民センター、各ふれあいセンター、各公民館です。
- 申し込み方法にある「申込共通項目」とは、催し（講座）名、住所、（参加者全員の）氏名（ふりがな）、電話番号です。（ページ上部に記載）

**修繕に伴う臨時休館**  
福祉の里レインボープラザ(☎88-7007)

施設老朽化による加圧給水装置取替修繕を行います。

**時** 2月7日(日)～9日(火)

**改修工事のための臨時休館**  
道風記念館(☎82-6110)

**時** 1月18日(月)～2月10日(水)

**市議会常任委員会**  
議事課(☎85-6492)

委員会名	文教経済	厚生	建設	総務
開催日	2/2(火)	2/3(水)	2/4(木)	2/5(金)
時間	午前9時から ※開催しない場合、日程変更の場合あり			

**場** 市役所全員協議会室 **定** 5人(抽選)

※ 傍聴を希望する人は、当日午前8時30分～8時45分に議会事務局へ

**会議の公開**

◆都市計画審議会  
都市政策課(☎85-6264)

**時** 1月18日(月)午前10時から

**場** 市役所第3委員会室

**定** 10人(先着順)

◆地域包括支援センター運営等協議会  
地域福祉課(☎85-6187)

**時** 1月21日(木)午後2時から

**場** 文化フォーラム春日井

**定** 10人(先着順)

◆高齢者総合福祉計画推進協議会  
地域福祉課(☎85-6184)

**時** 1月26日(火)午後2時から

**場** 市役所6階研修室

**定** 10人(先着順)

**申** 1月19日(火)から、地域福祉課へ

◆教育委員会定例会  
教育総務課(☎85-6436)

**時** 1月27日(水)午後1時30分から

**場** 市役所教育委員会室

**定** 10人(先着順)

**申** 当日午後1時から、教育総務課へ

**軽自動車などの廃車や名義変更は早めに**

軽自動車税は、4月1日現在の所有者に課税されます。廃棄・譲渡・盗難などで、すでに車両を所有していない人は、必ずそれぞれの届け出先で所定の手続きをしてください。なお、3月は毎年、窓口が大変混雑しますので、できる限り2月ごろまでに手続きを済ませてください。

また、他市町村から転入した車両も住所変更・ナンバープレートの変更などの手続きが必要です。

車種	届け出先
原動機付自転車(125cc以下)、小型特殊自動車(農耕作業用を含む)	市民税課(☎85-6092)
軽二輪(125cc超250cc以下)、二輪の小型自動車(250cc超)	愛知運輸支局小牧自動車検査登録事務所(☎050-5540-2048)
軽三輪、軽四輪	軽自動車検査協会愛知主管事務所小牧支所(☎050-3816-1773)

**成年後見制度出張相談会**

高齢者・障がい者権利擁護センター(☎82-9232)

**時** 1月27日(水)午後2時～4時

**場** 東部市民センター

**内** 高齢者・障がい者権利擁護センターと(一社)コスモス成年後見サポートセンターの職員が成年後見制度に関する相談に応じる

## お知らせ

### 小学校に入学する人に就学通知書を送付 学校教育課(☎85-6441)

入学する小学校を指定した「就学通知書」を1月末までに送付します。届かないときや、転居予定の人、外国籍で入学を希望し、まだ教育委員会に申請をしていない人は連絡してください。

**対** 平成26年4月2日～27年4月1日生まれの子ども



### 雇用安定支援補助金の補助対象期間の延長 経済振興課(☎85-6246)

国の雇用調整助成金を受けた事業所を春日井市内に有する中小企業者に対して、令和2年12月31日までを補助対象期間として交付している市独自の雇用安定支援補助金の対象期間を令和3年2月28日までに延長しました。

**補助金**：国の「雇用調整助成金」の支給決定金額の10%相当額を市独自に補助

## 催し

- 催しや講座について詳しくは、**ホームページ**を見るか**お問い合わせ**してください。
- 催しや講座は、原則として市内在住か在勤、在学の人を対象としています。
- 催しや講座への申し込みについて、直接か電話申し込みで、時間の記載がないものは午前8時30分から受け付けます。

### 短詩型文学祭 かすがい市民文化財団(☎85-6868)

限られた字数の中に、生活や社会、自然を表現する短詩型文学は、幅広い年代の人に親しまれています。第40回を迎える今年も、小・中学生の部と一般の部に多くの作品が応募されました。



#### 作品展

**時** 1月24日(日)～2月7日(日)〈土曜日を除く〉  
午前9時～午後5時(最終日は4時まで)

**場** 市役所1階市民ホール

**内** 特別賞受賞作品と審査員・実行委員の作品展

#### 市長賞の作品展

**時** 1月下旬～令和4年1月下旬

**場** 内々神社(内津町)

#### 作品集の販売

**時** 1月24日(日)から

**場** 文化フォーラム春日井、市役所情報コーナー、東部市民センター、各ふれあいセンター、各公民館

**内** 入選作品、審査員・実行委員作品、審査員による審査講評などを掲載

**費** 750円

### 市小中学校読書感想画コンクール優良作品展 図書館(☎85-6800)

**時** 1月20日(水)～24日(日)午前9時30分～午後5時  
(最終日は3時まで)

**場** 文化フォーラム春日井

### 廃棄自転車の部品提供 エコメッセ春日井(☎88-5006)

**時** 2月7日(日)午前8時30分～11時 ※8時30分～9時までに受け付けした人で、自転車を選ぶ順番を抽選で決定

**内** ベル、サドル、タイヤなどの提供(部品の取り外しは各自)

**定** 12人程度(抽選)

**持** 工具





催し

**高齢者・障がい者虐待防止講演会**  
高齢者・障がい者権利擁護センター(☎82-9232)

- 時** 2月16日(火)午後2時～4時
- 場** 総合福祉センター
- 内** 講演「私も虐待をした～無意識に行っていた祖母への虐待～」
- 講** 日本福祉大学中央福祉専門学校専任教員・渡辺哲雄
- 定** 200人(先着順)
- 申** 2月5日(金)までに、電話かファクスに、上の**申込共通項目**と参加人数を書いて、FAX84-3933へ

**ハーモニーウインターコンサート**  
ハーモニー春日井(☎88-0677)

- 時** 2月21日(日)午後1時30分～3時30分
- 内** 名曲をジャズアレンジして、ピアノ・ウッドベース・ドラムのアンサンブルで演奏する
- 出演**：大倉尚士(ピアノ)、新コージ(ウッドベース)、田中良明(ドラム)
- 曲目**：「Every Time We Say Goodbye」「I F」「Libertango」「Day in the Life」など
- 定** 50人(先着順)
- 申** 1月15日(金)から、電話で

**古本バザール**  
市共同募金委員会(☎84-4199)

- 時** 2月23日(祝)午前10時～午後6時
- 場** 文化フォーラム春日井
- 内** 災害救援ボランティア支援のための募金活動
- 持** マイバッグ
- 詳細**：市社会福祉協議会ホームページで

**福祉を考える映画会**  
市社会福祉協議会(☎85-4321)

- 時** 2月23日(祝)午後1時30分開演(0時30分開場)
- 場** 市民会館
- 内** 映画「オケ老人!」の上映、ボランティア展、共同募金の紹介、災害支援活動写真の展示、認知症についての紹介 ※映画は字幕、音声ガイド、要約筆記、手話通訳付き
- 定** 500人(先着順)
- 申** 2月15日(月)までに、直接か電話で市社会福祉協議会地域支援課へ

**グリーンピアコンサート**  
グリーンピア春日井(☎92-8711)

- ニューイヤージャズコンサート**
- 時** 1月23日(土)午前11時～11時45分、午後1時30分～2時15分
- 出演**：高蔵寺ジャズラバーズ
- 曲目**：A列車で行こう、テネシーワルツ、Caravanなど
- 思い出の歌コンサート**
- 時** 1月24日(日)午後1時～1時40分
- 出演**：さぼてん
- 曲目**：海岸通、糸、大空と大地の中でなど

**特別展「王朝文学と古筆切」**  
道風記念館(☎82-6110)

- 時** 2月11日(祝)～3月21日(日)〈1月18日(月)～2月10日(水)臨時休館〉午前9時～午後4時30分
- 内** 古今和歌集や源氏物語などの王朝文学が書写された、華麗な古筆切を紹介する
- 費** 観覧料一般500円、高校・大学生300円
- 講座「王朝文学と古筆切」**
- 時** 2月18日～3月11日の毎週木曜日(4回)○午前10時30分～正午○午後1時30分～3時
- 内** 平安時代の文学と美しい古筆を鑑賞する
- 講** 愛知淑徳大学講師・日比野浩信
- 定** 各32人(抽選)
- 費** 受講料1000円
- 申** 1月31日(日)までに、直接か電話で
- 展示品解説**
- 時** 2月21日(日)、3月7日(日)午前10時30分～11時、午後2時～2時30分
- 内** 学芸員による初心者向け展示品解説

**献血の協力をお願いします**  
地域福祉課(☎85-6198)

とき	ところ
2/16(火)9:30～16:00	市役所

- 400ml献血のみとします。
- 対** 男性…17～69歳、女性…18～69歳で体重50kg以上の人 ※65歳以上の人は健康を考慮し60～64歳の間に献血経験のある人に限定
- 問い合わせ**：県赤十字血液センター(☎0561-84-1131)



催し

### 芽出し球根の春の寄せ植え 総合体育館(☎84-7101)

- 時** 3月7日(日)午前10時30分～正午
- 場** 朝宮公園
- 対** 高校生以上の人
- 定** 20人(抽選)
- 費** 受講料2000円
- 申** 2月10日(水)〈必着〉までに、往復はがきに**右上の申込共通項目**と年齢を書いて、〒486-0804 鷹来町4196-3、総合体育館へ ※総合体育館ホームページでも申し込み可

### 中央公民館まつり 中央公民館(☎33-1111)

- 時** 2月20日(土)～25日(木)〈月曜日を除く〉午前9時～午後5時
- 内** 陶芸、絵手紙、写真などの作品展示や芸能発表団体の活動写真パネル展示を行う

### 市卓球選手権大会 市卓球連盟・野田(☎090-5451-7341)

- 時** 3月7日(日)午前9時～午後5時
- 場** 総合体育館
- 内** シングルス ※男女別
- 対** 2月17日(水)までに今年度の連盟登録をした中学3年生以上の人(中学生は未登録でも参加可、責任者同伴)
- 費** 参加料一般500円、中高高校生300円
- 持** ユニホーム、ゼッケン
- 申** 2月17日(水)〈必着〉までに、所定の用紙(市卓球連盟ホームページに用意)に記入して、Eメールkasugai\_table\_tennis@yahoo.co.jpへ

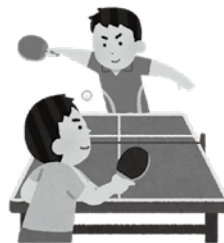

### 会員になるための講習会 ID:1010363

かすがいげんきっ子センター内ファミリー・サポート・センター(☎35-3516)

- 時** 3月7日(日)午後1時～5時
- 場** 西部ふれあいセンター
- 内** 子育てをサポートする有償のボランティア組織の依頼・援助会員として子どもの体と病気、心理、安全と応急手当など、会員活動に必要な知識を学ぶ
- 定** 30人(託児10人、6か月から)〈先着順〉
- 申** 2月6日(土)午前9時から、受講者の証明写真(縦4cm×横3cm)2枚、印鑑、子ども医療費受給者証(依頼会員のみ)を持って、かすがいげんきっ子センター窓口へ



## SOMPO ボールゲームフェスタ in かすがい

総合体育館 ☎84-7101

日本トップレベルの選手と共に体を動かす楽しさを体験しながら、ボールを使う運動の技術を学び、運動能力高めましょう。

- 時** 3月14日(日)①午前9時～11時30分②午後1時～4時30分
- 場** 落合公園体育館、グリーンパレス春日井
- 内** ①あそびバ!②キッズチャレンジ(ラグビーフットボール、サッカー、ハンドボール、バレーボール)
- 講** 日本トップリーグ連携機構所属講師
- 対** ①小学1・2年生とその保護者②小学3～6年生
- 定** ①30組60人②60人(抽選)

#### あそびバ!



親子で楽しく遊ぶだけで、幼少期に獲得すべき36の動作(投げる、蹴る、とるなど)を取り入れることができる楽しいコンテンツ

#### キッズチャレンジ



日本トップリーグ連携機構に所属する各種目の選手や指導者による体験クリニック

- 申** 2月10日(水)〈必着〉までに、往復はがきに**右上の申込共通項目**と学年(年齢)、性別、身長、①②の別、①は保護者名(ふりがな)も書いて、〒486-0804 鷹来町4196-3へ ※総合体育館ホームページでも申し込み可

■ 市公式アプリ「春ボケ」



■ 市ホームページ(イベントカレンダー)



**募集**

● 対象や費用、申し込みなど詳しくは、各ホームページを見るか問い合わせてください。市ホームページの場合は、「サイト内検索」か「ページ番号検索」にIDを入力すると簡単に検索できます。

**市営住宅・コミュニティ住宅入居者  
住宅政策課(☎85-6294) ID:1003668**

募集住宅	募集戸数	家賃
道場山住宅	2K(一般・単身)4戸	7800円～ 5万7800円 ※額は変更になる場合あり
上八田住宅	3DK(一般)2戸	
篠木住宅	3DK(一般)1戸 (高齢・障がい)1戸	
東野住宅	3DK(母子・父子・子育て)1戸	
勝川第1 コミュニティ住宅	3DK(一般)1戸	

入居基準：月額所得15万8000円(高齢者世帯などは21万4000円)以下

公開抽選日：2月15日(月) 入居可能日：4月1日(木)

期 限：2月8日(月)まで

**家庭でいらなくなった家具を無料で譲ってください  
エコメッセ春日井(☎88-5006) ID:1016549**

時 2月20日(土)～3月7日(日)〈休館日を除く〉午前9時～午後4時30分

回収する家具：○市内在住者の一般家庭で使用されていた家具○大きな補修を行わなくても使用できるもの○品目…タンス、カラーボックス、食器棚、電話台、靴箱、チェスト、ソファ、イス、テーブル、その他(要相談)

※ 自宅への回収は行いません。搬入する前に、電話かファクス、Eメールで連絡してください(FAX88-6260、Eメール clean@city.kasugai.lg.jp)。寄付された家具類は、清掃・補修を行いエコメッセ春日井が主催する「再利用品販売」で販売

**フリーマーケットの出店者**

エコメッセ春日井(☎88-5006) ID:1002706

時 3月21日(日)午前9時30分～午後0時30分(予定)

販売品目：家庭での不用品 ※営利目的の出品は不可

定 23小間(抽選)

期 限：2月7日(日)まで



**学校給食献立表の広告**

学校給食課(☎85-6341) ID:1006002

掲載期間：4月～令和4年3月分(8月を除く)

規 格：1色刷り・黒、縦35mm×横60mm

作成部数：1か月約2万6000部

掲載料：入札により決定(最低入札価格：16万5000円) ※2月9日(火)に実施

期 限：1月28日(木)まで

**給与支給明細書などへの広告**

人事課(☎85-6024) ID:1019349

掲載期間：4月～9月(6か月分)

広告媒体：給与支給明細書(当月支給、翌月支給合計約4700人)

掲載場所：裏面

規 格：1色刷り(色指定不可)、縦約15cm×横約10cm

掲載料：10万円

期 限：1月29日(金)まで

**スポーツ・ふれあい財団の嘱託職員**

スポーツ・ふれあい財団庶務課(☎85-4320)

採 用：①令和3年4月1日②令和3年6月1日

内 施設管理と窓口受け付け業務

場 ①総合体育館②朝宮公園

定 ①1人程度②4人程度

給 与：月額約16万円 ※各種手当あり

期 限：2月12日(金)まで

詳 細：市スポーツ・ふれあい財団ホームページへ

新型コロナウイルス感染症予防に  
引き続き協力をお願いします。

手洗いやマスクの着用、  
換気を忘れずに!



問い合わせ  
健康増進課(☎85-6168)

しっかり手洗い!

## 募集

### 保育園の会計年度任用職員(保育士)登録者 保育課(☎85-6202) ID:1002333

**採用:** 欠員・補充などに応じて随時  
**職種:** ①1日勤務保育士(平日7時間45分、土曜日隔週4時間勤務の場合あり)②長時間保育対応保育士(平日午前7時～10時、午後4時～7時の間の勤務) ※勤務日・勤務時間は相談可  
**勤務地:** 市立保育園  
**給与:** ①月給17万5854円②月給×1週間当たりの勤務時間数/38.75時間 ※通勤手当、期末手当あり(支給条件あり)



### 子どもの家の春休み限定利用者

ID:1019401

**時** 学年末…3月25日(木)～31日(水)、学年始…4月1日(木)～市内小学校の1学期始業式の前日 ※いずれも日曜日を除く、午前8時～午後7時  
**定** 若干名 ※募集施設は、市ホームページを見るかお問い合わせください。  
**期限:** 2月13日(土)まで  
**問い合わせ:** 牛山・西部・玉川子どもの家は学童保育所イルカクラブ(☎34-8457)、それ以外は市社会福祉協議会(☎84-3241)

### 環境美化指導員

ごみ減量推進課(☎85-6226) ID:1012259

**採用期間:** 令和3年4月1日～令和4年3月31日  
**勤務:** 平日(月10日)午前9時～午後4時 ※早朝、土・日曜日などの勤務もあり  
**内** 公共の場所におけるポイ捨てやふん害防止の巡視・啓発、散乱しているごみや犬のふんなどの回収、ごみの分別・排出などの指導や啓発  
**定** 4人  
**面接:** 2月15日(月)～19日(金)の指定した日時  
**給与:** 月額5万8479円から ※通勤手当、衛生手当あり(支給条件あり)  
**期限:** 1月29日(金)まで

### 小中学校運営補助職員 人事課(☎85-6021) ID:1019357

**採用:** 令和3年4月1日  
**勤務:** 月～金曜日の午前8時～午後4時30分(行事により、土・日曜日、祝休日の勤務もあり) ※自家用車による通勤が望ましい  
**内** 小中学校の花壇の手入れ、来客対応、職員室・職員用トイレの清掃など  
**定** 5人程度  
**面接・選考:** 2月9日(火)または10日(水)に実施予定 ※詳しくは、申し込み時に伝えます  
**給与:** 月額14万9562円～ ※通勤手当、期末手当あり(支給条件あり)  
**社会保険等:** 健康保険、厚生年金および雇用保険に加入  
**期限:** 1月29日(金)まで

### 放課後なかよし教室職員登録者 学校教育課(☎85-6442) ID:1009070

**任用:** 職員に空きが生じたとき  
**職種:** ①放課後なかよし教室運営指導者②放課後なかよし教室協力者  
**勤務地:** 小学校  
**内** ①放課後なかよし教室の運営、児童の見守りなど②運営指導者の補助  
**給与:** 時給①1100円②960円 ※通勤手当、期末手当あり(支給条件あり)

### クリーンセンター会計年度任用職員の登録 クリーンセンター(☎88-0247) ID:1010577

**採用:** 職員に欠員が生じたとき  
**有効期間:** 令和3年4月1日～令和4年3月31日  
**勤務日:** 月曜日～金曜日(祝休日を除く)  
**内** 缶、びん、ペットボトルのリサイクルに伴う作業とクリーンセンターの軽作業  
**給与:** (週5日勤務の場合)1日勤務は月額14万6197円、半日勤務は月額7万3098円 ※通勤手当、衛生手当、期末手当あり(支給条件あり)  
**期限:** 2月10日(水)まで



📌 講座 (一般)

● 講座は、一部を除き、市ホームページや「春ポケ」からも申し込みができます。

高蔵寺ふれあいセンター ☎51-0002

シフォンケーキで作るバレンタインケーキ

- 時 2月8日(月)午前10時～午後1時
- 講 森幸代 定 8人(抽選)
- 費 受講料250円、教材費1800円
- 持 ハンドミキサー(持っている人のみ)
- 申 1月25日(月)〈必着〉までに、往復はがき(1人1枚)に上の申込共通項目と年齢、性別を書いて、〒487-0013高蔵寺町3-2-1へ

グリーンピア春日井 ☎92-8711

①園芸教室「バラの冬から春の栽培管理」

- 時 2月13日(土)午前9時30分～正午
- 講 北健司
- 定 20人(先着順)
- 費 受講料250円

②おしゃれ園芸教室「春の小花を使ったお花畑風寄せ植え」

- 時 2月18日(木)午後1時30分～3時30分
- 講 ハンギングマスター
- 定 25人(抽選)
- 費 受講料250円、教材費3650円
- 持 園芸用はさみ

③草木染教室「ローケツ染めを楽しむ」

- 時 2月20日(土)午後1時30分～3時30分
- 講 矢野美代子
- 定 15人(先着順)
- 費 受講料250円、教材費800円
- 持 エプロン、ビニール袋3枚、ゴム手袋

④園芸教室「ミカンの剪定(せんてい)教室」

- 時 2月24日(水)午前9時30分～午後4時
- 講 大野光義
- 定 20人(先着順)
- 費 受講料250円
- 持 剪定ばさみ、のこぎり

⑤園芸教室「コショウランのたのしみ」

- 時 3月6日(土)午後1時30分～3時45分
- 講 森田裕将
- 定 20人(先着順)
- 費 受講料250円

申 ①③④⑤は1月20日(水)から電話で、②は1月30日(土)〈必着〉までに、往復はがき(1人1枚)に上の申込共通項目を書いて、〒487-0001細野町3249-1へ ※②はグリーンピア春日井ホームページでも申し込み可

ごみ減量推進課 ☎85-6222

生ごみ減量講座(ぼかし作り)

- 時 2月6日(土)午前10時～11時30分
- 場 レディヤンかすがい
- 内 米ぬかなどを使い、堆肥のもとになるぼかしの作り方を学ぶ
- 講 市婦人会協議会
- 定 15人(先着順)
- 費 教材費300円
- 持 エプロン、45ℓ用ビニール袋、雑巾
- 申 1月15日(金)～25日(月)に、電話で

鷹来公民館 ☎84-7071

①たまには自分にご褒美!高級クリスタルでアクセサリーを作ろう

- 時 ①2月9日(火)②2月13日(土)午前10時～正午
- 内 スワロフスキー社の刻印入りのクリスタル(4cm大)とパールを使って都会的なネックレスを作る
- 講 柴山美起子
- 定 各16人(抽選)
- 費 受講料250円、教材費7000円

②セパタクロー体験講座

- 時 2月27日(土)、3月6日(土)〈2回〉午後2時～4時
- 内 東南アジア発祥の球技「セパタクロー」を現役選手の指導で体験する
- 講 愛知セパタクロー協会会員
- 対 高校生以上の人
- 定 12人(抽選)
- 費 受講料500円



③食事で免疫力を高めよう～肉料理編～

- 時 2月28日(日)午前10時～午後0時30分
- 内 免疫力に関するミニ講話と料理実習
- 予見レシピ: 根菜の肉巻き、具だくさんスープ(ショートパスタ入り)、リンゴのデザート
- 講 ヘルスマイト
- 定 8人(抽選)
- 費 受講料250円、教材費400円

申 ①は1月19日(火)から電話で、②③は2月16日(火)〈必着〉までに、往復はがきに上の申込共通項目と年齢、学年、性別を書いて、〒486-0809町屋町3610-1へ





## 講座（一般）

### レディヤンかすがい ☎85-4188

#### ①女性のための相続講座～相続問題で困らないために～

- 時 2月14日(日)午前10時～11時30分
- 講 ウチダ和彦行政書士事務所・打田和彦
- 定 20人(抽選)
- 費 受講料250円

#### ②子育て講座～①自分を大切に子どもを育てるために～(託児付き)②男性のための子育て講座～子育てに関わっていますか～

- 時 ①2月27日(土)②3月6日(土)午前10時～11時30分
- 内 子どもの成長に親としてどう関わっていくかを学ぶ
- 講 安藤節子
- 定 各20人(①のみ託児4人程度)〈抽選〉
- 費 受講料250円

- 申 いずれも1月31日(日)〈必着〉までに、往復はがき(1人1枚)に**右上の申込共通項目**と年齢、②の①の託児(1歳以上の未就学児)希望者は、子どもの名前(ふりがな)・年齢も書いて、〒486-0844鳥居松町2-247へ

### 味美ふれあいセンター ☎31-3522

#### ①アーティフィシャルフラワー de エレガントローズ～華麗に彩るあなたの日常～

- 時 2月19日(金)午前10時～正午
- 内 バラのアーティフィシャルフラワーを使って華麗な作品を作る
- 講 久保秋子、捩垣美恵子
- 定 20人(抽選)
- 費 受講料250円、教材費2750円
- 持 はさみ(細いワイヤーが切れるもの)、ペンチ(持っている人のみ)

#### ②書のまち春日井でクセ字から脱却!「美文字教室」

- 時 3月9日(火)・16日(火)〈2回〉午後2時～4時
- 講 日比野妃扇
- 内 ボールペンと筆ペンを使って、誰もが美しい文字を書くことができる簡単な法則を学ぶ
- 定 20人(抽選)
- 費 受講料500円、教材費500円

- 申 ①は2月3日(水)〈必着〉、②は2月9日(火)〈必着〉までに、往復はがき(1人1枚)に**右上の申込共通項目**を書いて、〒486-0958西本町1-15-1へ

### 南部ふれあいセンター ☎85-7878

#### ハワイアンフラ～心も身体もリフレッシュ～

- 時 2月10日～3月10日の毎週水曜日(5回)午前10時30分～正午
- 講 長谷川里実
- 定 20人(抽選)
- 費 受講料1250円(パウスカート希望者には貸し出し可)

#### 今こそお花のパワーを

- 時 2月13日(土)・27日(土)、3月13日(土)〈3回〉午後1時30分～3時30分
- 内 ○生け花アレンジ ○癒しの葉っぱ系リース ○小さなプリザーブドフラワー
- 講 平手宗子
- 定 15人(抽選)
- 費 受講料750円、教材費3000円
- 持 花はさみ(ある人)

- 申 いずれも1月30日(土)〈必着〉までに、往復はがき(1人1枚)に**右上の申込共通項目**と年齢を書いて、〒486-0933下条町666-6へ

### エコメッセ春日井 ☎88-5006

#### ①暮らしの整理術教室

- 時 2月13日(土)・20日(土)〈2回〉午前10時～11時30分
- 内 暮らしにエコな整理術を学ぶ
- 講 大原友美 定 12人(抽選)
- 費 教材費200円

#### ②ぼかし作り教室

- 時 2月20日(土)午前10時～11時30分
- 内 生ごみを堆肥にするぼかしを作る
- 講 市婦人会協議会
- 定 30人(抽選)
- 費 教材費300円
- 持 エプロン、45ℓ用のビニール袋、雑巾

#### ③とんぼ玉作り教室

- 時 2月27日(土)①午前9時30分～11時②午後0時30分～2時③午後2時30分～4時
- 内 いらなくなったガラスを利用してとんぼ玉を作る
- 講 高橋陵子 定 各6人(抽選)
- 費 教材費1500円
- 持 エプロン、軍手

- 申 ①は2月5日(金)、②は2月12日(金)、③は2月19日(金)までに、電話かファクスに**右上の申込共通項目**と③は①～③の別を書いて、FAX 88-6260へ



講座 (一般)

● 講座は、一部を除き、市ホームページや「春ポケ」からも申し込みができます。

東部市民センター ☎92-8511

① ZUMBA®(ズンバ)

- 時** 2月18日～3月11日の毎週木曜日(4回)午後7時～8時
- 内** ラテンなどの音楽とダンスを取り入れたエクササイズ。有酸素運動や筋トレなどを組み合わせ、心肺機能の向上やカロリー消費を目指す
- 講** YUKI
- 定** 25人(抽選)
- 費** 受講料1000円
- 持** 室内シューズ

② スマートフォン体験教室

- 時** ①3月3日(水)②3月10日(水)午後1時30分～3時30分
- 内** 貸出用機器(Android)を使って、スマートフォンの最新の機能や上手な使い方を学ぶ
- 講** ソフトバンクスマホアドバイザー
- 定** 各15人(抽選)
- 費** 受講料250円

③ 健康エクササイズ①体験クラス②入門クラス

- 時** ①3月5日(金)・12日(金)<2回>②3月8日～29日の毎週月曜日(4回)午前10時～11時
- 内** 体づくり専門のトレーナーから体を整え、健康になるエクササイズを学ぶ
- 講** 株モア・フーズ
- 定** 各15人(抽選)
- 費** ①受講料500円②受講料1000円



申 ①は2月4日(木)〈必着〉、②③は2月10日(水)〈必着〉までに、往復はがき(1人1枚)に上の申込共通項目と年齢、性別、②③は①②の別も書いて、〒487-0011中央台2-2-1へ

坂下公民館 ☎88-5555

ハチミツで免疫力UP!?パンづくり講座

- 時** 2月25日(木)午前10時～午後0時30分
- 内** ハチミツに合うパンの作り方を学ぶ
- 講** 森幸代 **定** 12人(抽選)
- 費** 受講料250円、教材費1000円
- 持** 三角巾(バンダナ可)、布巾2枚
- 申** 2月7日(日)〈必着〉までに、往復はがき(1人1枚)に上の申込共通項目と性別、年齢を書いて、〒480-0305坂下町4-250-1へ

文化・生涯学習課 ☎85-6447

① 中部大学連携講座『紅樓夢』を知っていますか?

- 時** 2月15日(月)・22日(月)、3月1日(月)〈3回〉午後2時～3時30分
- 場** 東部市民センター
- 内** 中国古典小説の『紅樓夢』について、作品誕生の背景や名場面を原文で楽しむ。また伝統演劇、テレビドラマになった今の姿も紹介する
- 講** 中部大学准教授・和田知久
- 定** 45人(抽選)
- 費** 受講料750円

② 名古屋女子大学連携講座「どうしたらいいの…?!思春期の親子関係」(託児付き)

- 時** 3月2日(火)・9日(火)〈2回〉午前10時～11時30分
- 場** 南部ふれあいセンター
- 内** 思春期の子どもとの関わりの中でのイライラやモヤモヤする気持ちとの付き合い方を心理学の観点から学ぶ
- 講** 名古屋女子大学准教授・大嶽さと子
- 定** 30人(託児6人)〈抽選〉
- 費** 受講料500円

申 ①は2月2日(火)〈必着〉、②は2月12日(金)〈必着〉までに、往復はがき(1人1枚)に上の申込共通項目と年齢、性別、②の託児(2歳以上の未就学児)希望者は、子どもの性別と年齢も書いて、〒486-8686春日井市文化・生涯学習課へ

ZIP-FMで  
春日井のコーナーがあります

「KASUGAI CITY LIVE IN HAPPINESS」のコーナーで、市に関する旬な情報を届けています。ぜひ、聞いてください。



IRENE(イレーネ)

ZIP-FM 77.8

放送時間：毎週土曜日午前9時～9時5分  
「WAKEY WAKEY」内  
ナビゲーター：IRENE(イレーネ)

問い合わせ  
シティプロモーション推進室(☎85-6335)



## 講座（一般）

### 落合公園管理棟 ☎56-0414

#### ①緑化講習会「草木染め」

時 2月27日(土)午前9時30分～11時30分

内 ベンガラでストールを染める

講 矢野美代子 定 15人(抽選)

費 受講料250円、教材費1500円

持 ゴム手袋

#### ②緑化講習会「初めての植物画体験」

時 3月6日(土)午前9時30分～11時30分

内 水彩画で草花を描く

講 鈴木咲子 定 20人(抽選)

費 受講料250円、教材費500円

持 水入れ、ポケットティッシュ

申 ①は2月8日(月)〈必着〉、②は2月20日(土)〈必着〉までに、往復はがき(1人1枚)に**右上の申込共通項目**を書いて、〒486-0817東野町字落合池1へ

### 文化財課 ☎33-1113

#### 春日井古代史講座「新たな春日井市の歴史～考古学からみた春日井市の歴史 第1章～」

時 3月6日(土)・13日(土)・20日(祝)〈3回〉午後1時30分～3時

場 中央公民館

内 発掘調査の成果から分かった縄文時代から古墳時代の春日井の歴史を紹介する

定 66人(抽選) 費 受講料1000円

申 1月31日(日)〈必着〉までに、はがきかファクスに**右上の申込共通項目**を書いて、〒486-0913 柏原町1-97-1、FAX34-6484へ

### 男女共同参画課 ☎85-4401

#### 男女共同参画セミナー「女性起業家応援講座 SNSの活用方法を学ぼう」

時 3月11日(木)午前10時～正午

場 レディヤンかすがい

内 インスタグラムのフォロワー6万人の講師から、SNSを使った情報発信方法について学ぶ

講 DIYクリエイター・chiko

対 市で起業しているまたは起業を考えている女性

定 20人(託児4人程度)〈抽選〉

費 受講料250円

申 2月28日(日)までに、電話かファクスに**右上の申込共通項目**と年齢、託児(1歳以上の未就学児)希望者は子どもの名前(ふりがな)・年齢も書いて、FAX85-7890へ

### 知多公民館 ☎32-8988

#### 旬の野菜で免疫力UP!

時 2、3月の第2・3水曜日(4回)午前10時～正午

内 旬の野菜を美味しく食べて、体の機能を整えながら、免疫力アップを目指す

講 大石陽子 定 12人(抽選)

費 受講料1000円、教材費4000円

持 三角巾(バンダナ)、布巾

申 1月30日(土)〈必着〉までに、往復はがき(1人1枚)に**右上の申込共通項目**を書いて、〒486-0947 知多町4-55へ

### 中央公民館 ☎33-1111

#### ①糸掛け曼荼羅講座

時 3月2日(火)・16日(火)〈2回〉午前10時～11時30分

内 縁起の良い八角形の糸掛けと可愛いハートの曼陀羅糸掛けを作る

講 久松光恵 定 10人(抽選)

費 受講料500円、教材費500円

持 はさみ、金槌、目打ち

#### ②和紙スイーツ「和紙で作る春の和菓子」

時 3月5日(金)午前10時～正午

内 薄い和紙を使って春の和菓子を作り箱に入れて飾る

講 倉美紀 定 12人(抽選)

費 受講料250円、教材費1750円(箱付き)

持 はさみ、木工用接着剤

申 2月10日(水)〈必着〉までに、往復はがき(1人1枚)に**右上の申込共通項目**、性別、年齢を書いて、〒486-0913柏原町1-97-1へ

### 市民活動推進課 ☎85-6617

#### 地域をささえる人づくり講座

時 3月6日(土)午後1時30分～4時(1時開場)

場 文化フォーラム春日井

内 これからの地域活動やまちづくりについて個人ワークや講義を通じて考える

講 椋山女学園大学教授・谷口功

対 地域活動に関心のある人、町内会役員になる予定の人など

定 25人(先着順)

申 1月15日(金)から、電話で



♡ 講座（健康・福祉）

～公共施設等利用時のお願い～



外出前に体調のチェックをし、いつもと違うときは外出を控えましょう



入館時に手指の消毒をしてください



必ずマスクの着用をお願いします

ごみは持ち帰ってください



新型コロナウイルス感染を防ぐために、ご理解とご協力をお願いします。

健康増進課 ☎85-6164

歯周病予防教室

時 2月25日(木) 午前10時～11時30分

場 総合保健医療センター

内 歯科医師による講話と歯肉の検査、歯科相談、歯科保健指導

対 18歳以上の人

定 20人(先着順)

持 ハンカチ、糖尿病手帳(ある人のみ)

申 1月18日(月)から、電話で



地域福祉課 ☎85-6364

家庭介護のためのハートフルケアセミナー

時 ①2月9日(火)②2月17日(水)③2月24日(水) (3回)①②午前10時～午後3時③午前10時30分～午後4時 ※半日のみの受講も可

場 レディヤンかすがい

内 ①(午前)家庭介護におけるトラブルと応急手当の基礎知識(午後)衣服の着脱・清拭の介助演習②(午前)高齢者のための介護予防入門(午後)知っておきたい高齢者の排泄トラブル～排泄トラブルの原因と対応～③(午前)高齢者の健康寿命を延ばす食生活(午後)「難聴」の理解～耳が聞こえないってどういうこと～ ※内容が変更になる場合あり

定 20人(抽選)

申 1月29日(金)までに、電話かほかぎ、ファクスに上の申込共通項目を書いて、〒486-8686春日井市地域福祉課(FAX84-5764)へ

サン・アビリティーズ春日井 ☎84-2611

レク・スポ交流会～障がいのある人もない人も一緒に楽しもう～

時 3月7日(日) 午前10時～正午

内 ラダーゲッターやストラックアウトなどのレクリエーション・スポーツを楽しむ

講 レク指導者クラブピエロ

対 ○障がい児・者とその家族、介助者○小学生以上の人、高齢者(小学生低学年以下は保護者同伴)

定 各20人(先着順)

申 1月22日(金)午前9時から、直接か電話、ファクスに上の申込共通項目と障がいの有無、年齢を書いて、サン・アビリティーズ春日井(FAX84-3933)へ

子ども政策課 ☎85-6170

Uターン育児塾(祖父母の育児教室)「あなたもぜひ新米パパママのサポーターに！」

時 2月24日(水) 午前9時30分～10時40分

場 総合保健医療センター

内 今と昔の子育ての違い、沐浴(もくよく)のデモンストレーション

対 もうすぐ孫が生まれる人か乳児(1歳未満)の孫がいる人

定 16人(先着順)

申 随時、電話で



## 講座（スポーツ）

### 市スポーツ協会加盟団体の講座

#### ①初心者のための「太極拳入門」

時 2月の毎週木曜日(4回)午後7時～8時

場 柏原中学校

定 30人(先着順)

費 受講料1500円

問い合わせ：市武術太極拳協会・劉(☎090-9926-3065)

#### ②室内硬式テニス初心者教室

時 2月11日(祝)・18日(木)・25日(木)〈3回〉  
午後6時30分～9時

場 落合公園体育館

対 小学3年生以上の人

定 40人(先着順)

費 受講料2000円

問い合わせ：市硬式庭球連盟・松本(☎090-2774-9010)

#### ③ミニテニス初心者体験及び競技・技術講習会

時 2月13日(土)午前9時～正午

場 落合公園体育館

対 15歳以上の人

定 20人(先着順)

費 受講料300円

問い合わせ：市ミニテニス協会・松崎(☎29-8199)

申 ①は2月2日(火)〈必着〉までにはがきに、②は2月2日(火)〈必着〉までに往復はがきに、**右上の申込共通項目**と年齢、②は経験年数も書いて、③は2月5日(金)〈必着〉までに、所定の用紙(総合体育館、市ミニテニス協会に用意)に記入して、〒486-0804鷹来町4196-3、総合体育館へ

### 総合体育館 ☎84-7101

#### 地域ふれあい運動教室

時 3月2日～23日の毎週火曜日(4回)午前10時～11時30分

場 グリーンパレス春日井

内 肩凝り・腰痛予防のストレッチ体操や認知症予防などの運動

講 市スポーツ・ふれあい財団スポーツインストラクター

対 高校生以上の人

定 20人(先着順)

費 受講料1500円

申 2月4日(木)午前9時から、電話で

※ 新型コロナウイルス感染症の影響により、内容・定員の変更や中止の場合があります。運動時も、マスクの着用をお願いします。



## 講座（健康・福祉）

### 保健センター ☎91-3755

#### ①パワーヨガ

時 3月3日～24日の毎週水曜日(4回)午前10時45分～11時45分

定 20人(抽選) 費 受講料1200円

#### ②ボクシングエアロ

時 3月3日～24日の毎週水曜日(4回)午後1時30分～2時30分

定 35人(抽選) 費 受講料1200円

#### ③スロートレーニング

時 3月3日～24日の毎週水曜日(4回)午後1時30分～2時30分

定 20人(抽選) 費 受講料1200円

#### ④ナイトヨガ

時 3月3日～24日の毎週水曜日(4回)午後7時～8時

定 20人(抽選) 費 受講料1200円

#### ⑤リズム体操

時 3月の毎週木曜日(4回)午後1時30分～2時30分

定 20人(抽選) 費 受講料1200円

#### ⑥サンデーヨガ

時 3月の毎週日曜日(4回)午前10時30分～11時30分

定 20人(抽選) 費 受講料1200円

#### ⑦ストレッチヨガ

時 3月9日～30日の毎週火曜日(4回)午前10時45分～11時45分

定 20人(抽選) 費 受講料1200円

#### ⑧ノルディックウォーキング

時 ①3月13日(土)②3月27日(土)午前10時～11時30分 ※雨天中止

場 落合公園

内 ○たっぷりコース(約3.5km)○ゆったりコース(約2km)○基礎コース(歩行練習と約1.5km)を後ろ突きポールを使って歩く

定 たっぷりコース、ゆったりコース各20人、基礎コース10人(抽選)

費 受講料300円

持 ポール(ない人は200円で貸し出し可)

対 いずれも18歳以上の人

申 いずれも1月28日(木)〈必着〉までに、往復はがき(1講座1人1枚)に、**右上の申込共通項目**と年齢、性別、⑧は①②の別(両日申込可)とコース別、ポールの貸し出し希望者は「貸出希望」を書いて、〒487-0011中央台1-1-7へ



## 🔔 その他

● 対象や費用、申し込みなど詳しくは、各ホームページを見るか問い合わせてください。

### 国民年金保険料は口座振替での前納が便利でお得です 日本年金機構名古屋北年金事務所(☎052-912-1213)

国民年金保険料の納付は、支払いの手間や時間が省ける口座振替が便利です。さらに口座振替での前納は、納付書に比べ割引額が多くなります。新たに令和3年度分から口座振替を希望する人は、2月26日(金)〈必着〉までに年金事務所へ申し込んでください。この他、クレジットカードによる納付もできます。

### 県里親養育体験発表会(事前申込制) 春日井児童相談センター(☎88-7501)

養育中の里親さんの声を聞いてみませんか？

時 2月4日(木)午前10時30分～正午

場 総合福祉センター

詳細：県ホームページへ

### 地域創成メディエーター学生発表会「+エクспレッション」 中部大学地域連携センター(☎51-1763)

時 2月16日(火)午後2時～4時30分

場 中部大学(松本町)

内 学生が「地域創成メディエーター」の資格取得の最終課題として、地域住民などと協働して地域活性化に取り組んだ過程と成果を発表する

定 300人(先着順)

期 限：2月10日(水)まで

### 県消費生活モニター募集 県県民生活課(☎052-954-6163)

県では、消費者を取り巻くさまざまな問題に対応するため、消費生活モニターを募集します。

任 期：依頼した日から令和4年3月31日まで

謝 礼：年額1500円以内(予定)

期 限：2月19日(金)まで

### 危険物取扱者試験 消防試験研究センター(☎052-962-1503)

時 3月7日(日)

場 名古屋工学院専門学校(名古屋市熱田区)

期 限：2月4日(木)まで

※ 予備講習会、直前講習は、(一社)県危険物安全協会連合会ホームページを見てください。詳しくは、(一社)県危険物安全協会連合会(☎052-961-6623)に問い合わせてください。

### ほっと一息「ふらっと」へ 障がい福祉課(☎85-6186)

時 1月17日(日)、2月21日(日)、3月21日(日)午後1時～4時

場 総合福祉センター

内 参加者がゆっくり時間を過ごしながらか、互いの悩みを聞き、一緒に考える

主 催：春日井地域精神障害者家族会「むつみ会」

### まちの保健室モデル事業 春日井リハビリテーション病院(☎88-0011)

時 ①1月27日(水)午後2時～3時30分 ②2月17日(水)午後2時～3時

内 65歳以上の人を対象に医療専門職による①「フレイルを予防し健康寿命をのばす」②「生活習慣病を学び健康寿命をのばす」ための健康教室および健康相談会(希望者に個別相談)

場 ①春日井リハビリテーション病院②坂下公民館

定 ①15人②20人

詳細：春日井リハビリテーション病院へ

### なごや航空文化フェスタ なごや航空文化フェスタ事務局(☎052-961-3832)

時 2月13日(土)午後1時30分～4時30分

場 社会教育センター(豊山町)

内 県営名古屋空港にまつわる写真などの展示  
航空文化トーク「航空・宇宙の超(ちょう)と極(ごく)」(予約制)

時 午後2時～4時

講 中部大学工学部教授・荻田丈士

定 150人(抽選)

期 限：2月3日(水)〈必着〉まで

主 催：名古屋空港周辺環境対策協議会

### モモ栽培サポーター養成講座 J A尾張中央地域担い手育成総合支援協議会事務局(☎44-1001)

時 3～6月(20回予定)

場 J A尾張中央管内ほ場(小牧市高根2)

内 モモ栽培の基礎的知識を習得するための座学と技術習得のための実習

定 20人(書類選考)

期 限：2月19日(金)〈必着〉まで

時 とき 場 場所 内 内容 講 講師 対 対象 定 定員 費 費用 持 持ち物 申 申し込み

🔔 その他

**放送大学4月生募集**  
放送大学愛知学習センター(☎052-831-1771)

放送大学は、テレビやインターネットを通じて学ぶ通信制の大学です。1科目から自宅で学ぶことができます。

**コース**：全科履修生(4年以上、学士(教養)の学位取得)、選科履修生(1年間)、科目履修生(6か月)

**資料請求**：電話かホームページで

**期限**：第1回は2月28日(日)まで、第2回は3月16日(火)まで

～お店の人が教えてくれる～春日井まちゼミ  
春日井商工会議所(☎81-4141)

「まちゼミ」とは、店の人が講師となって、その道のプロならではの、ちょっと暮らしに役立つ情報や知識、こつを教えてもらえるゼミナールです。

**時** 2月1日(月)～28日(日)

**内** 料理や美容、体験型ワークショップ、暮らしの裏技などのさまざまなジャンルの講座

**詳細**：春日井まちゼミホームページ(右QRコード)へ



**地域包括支援センター南城職員募集**  
(株)総合福祉サービス・You春日井支社・吉村(☎51-1147)

**職種**：社会福祉士

**定** 1人

**運営法人**：(株)総合福祉サービス・You

**司法書士による相続・遺言等無料相談**  
県司法書士会春日井支部・谷口(☎57-0550)

**時** 2月6日(土)午前10時～午後3時

**場** グルッポふじとう

**内** 相続登記に関する相談



**子育てセミナー**

**時** 1月17日(日)午前10時～11時30分 **場** レディヤンかすがい **内** 子どもの健康と親の生活(託児あり。要予約) **定** 10人 **費** 300円

**申** ショートメールで、家庭倫理の会・金村(☎080-6913-8266)へ

**掲載を希望する人は**

掲載希望号の1か月前までに、申請書(市ホームページに用意)に記入して、後援等決定通知書の写しなどを添えて、〒486-8686春日井市広報広聴課(☎85-6036、FAX84-7421)へ ※120文字程度。編集の都合により希望号に掲載できない場合があります。

**展示**

展示時間は各施設にお問い合わせください。

内容	とき	場
パレットハウス創覧会 洋画選抜展	1/19(火)～24(日)	①
市小中学校読書感想画コンクール優良作品展	1/20(水)～24(日)	
ニュータウン絵画の会 作品展	1/19(火)～24(日)	②
金曜絵の会作品展	1/25(月)～31(日)	
春日井写団ハピネス作品展	2/7(日)～13(土)	③
伊藤五郎「ファミリーヒストリー『映像の森』」	1/19(火)～24(日)	
英会話教室寺子屋TAMAKI「Look what we've done!」	1/26(火)～31(日)	④
出張消費生活展	2/2(火)～7(日)	
写遊グリーンピア写真展	1/20(水)～24(日)	⑤
グリーンピア写楽写真展	1/27(水)～31(日)	
クレイクラフト展	2/10(水)～14(日)	

内容	とき	場
出張消費生活展	1/21(木)～27(水)	⑤
春友水墨会作品展	2/3(水)～13(土)	
高蔵寺中学校地健連 健全育成作品展	1/23(土)～28(木)	⑥
志賀康宣 野鳥他写真展	2/2(火)～26(金)	⑦
M&M春日井レインボースラッシュキルト作品展		
居宅連通所部会 市内デイサービス作品展展示会	2/3(水)～9(火)	⑧
温故水墨画クラブ 水墨画作品発表会	2/3(水)～14(日)	⑨
トマトクラブ趣味の作品展	2/4(木)～16(火)	⑩
緑風盆栽会 梅と早春盆栽展	2/12(金)～14(日)	⑪

①文化フォーラム春日井(☎85-6868)

②市役所市民サロン(☎85-6073)

③グルッポふじとう(☎37-4921)

④グリーンピア春日井(☎92-8711)

⑤坂下公民館(☎88-5555)

⑥高蔵寺ふれあいセンター(☎51-0002)

⑦エコメッセ春日井(☎88-5006)

⑧西部ふれあいセンター(☎33-0808)

⑨レディヤンかすがい(☎85-4188)

⑩南部ふれあいセンター(☎85-7878)

⑪落合公園管理棟(☎56-0414)

■ 市公式アプリ「春ボケ」



■ 市ホームページ(イベントカレンダー)



# 総合体育館・サンフロッグ春日井のスポーツ教室

申込共通項目… 催し(教室)名、参加者全員の住所・氏名(ふりがな)、電話番号



新型コロナウイルス感染症の影響により、内容・定員の変更や中止の場合があります。詳しくは、問い合わせてください。

～公共施設等利用時のお願い～ 新型コロナウイルス感染拡大を防ぐために、理解と協力をお願いします。

- 外出前に体調のチェックをし、体調が良くないときは無理せず自宅で静養しましょう
- 入館時に手指の消毒をしてください
- 運動時以外は、必ずマスクの着用をお願いします(※総合体育館は、運動時もマスクの着用をお願いします)
- 3密を避けましょう

総合体育館  
☎84-7101

申し込み

2月10日(水)〈必着〉までに、往復はがき(1教室1枚、連名は1人まで)に上の申込共通項目と年齢、学年、市外在住の人は勤務先か学校名も書いて、〒486-0804鷹来町4196-3へ  
※市スポーツ・ふれあい財団ホームページからも申し込み可

教室名	とき	対象・定員	受講料
始めてみよう!楽しい体操(とびばこ・マット) 開脚とびや前転、後転などができるように練習する	2/26~3/19の毎週金曜日(4回) 18:00~19:00	小学生・70人(抽選)	1000円
フラダンス アロハ音楽に合わせ、基本の動作を踊る	2/28~3/21の毎週日曜日(4回) 10:45~11:45	高校生以上の人・24人(抽選)	1200円
運動能力を育てよう! 運動の基本動作を遊びながら育てる ※落合公園体育館で実施	3/2~23の毎週火曜日(4回) 16:30~17:30	小学1・2年生・35人(抽選)	1000円

サンフロッグ春日井  
☎56-2277

申し込み

2月10日(水)〈必着〉までに、往復はがき(1教室1枚、連名は1人まで)に上の申込共通項目と年齢、学年、市外在住の人は勤務先か学校名も書いて、〒486-0841南下原町2-4-11へ  
※市スポーツ・ふれあい財団ホームページからも申し込み可

教室名	とき	対象・定員	受講料
アクアビクス(中・上級) 運動量の多い水中エアロ	2/25~3/18の毎週木曜日(4回) 9:20~10:20	高校生以上の人・30人(抽選)	2000円
大人の初めてクロール教室 泳ぎを基本から練習する	3月の火・木曜日(3/25を除く8回) 10:45~11:45	クロールの泳げない高校生以上の人・14人(抽選)	6000円
クロールを覚えよう クロールを基本から練習する	3月の火・木曜日(3/25を除く8回) 17:00~18:00	小学生・20人(抽選)	4000円
平泳ぎを覚えよう 平泳ぎを基本から練習する	3月の火・木曜日(3/25を除く8回) 18:15~19:15	クロールで25m以上泳げる小学生・20人(抽選)	4000円
ロングスイミング教室 長距離を泳ぐことができるよう練習する	3月の水・金曜日(3/26を除く8回) 10:30~11:30	クロールで25m以上泳げる高校生以上の人・14人(抽選)	6000円