

# 広報 春日井

2008  
No.1403  
平成20年

9/  
15

## 情報最前線

10月1日から119番通報位置情報表示システムを導入します

など

- 2 高齢者の尊厳を守るために
- 4 ごみの出し方を再確認しましょう！
- 5 グラウンド・テニスコートや公民館・ふれあいセンターなどの施設の利用申し込みが便利になります
- 6 Photo ホット ほっと
- 8 情報最前線
- 9 各種お知らせ
- 22 まちの伝言板など
- 23 緊急医など

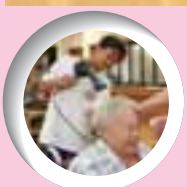

中部中学校ボランティアサークルの生徒の皆さんが、夏休みの期間を利用して、第三介護サービスセンターでボランティア活動をしました。車いすを押したり配膳を手伝ったり、いろいろな介護体験をしながら利用者の皆さんと楽しそうに交流していました。

# 高齢者の **尊厳** を守るために

市内に住んでいる高齢者は年々増加しています。高齢者が住み慣れた地域で安心して生活を送ることができるよう、高齢者の人権を侵害する高齢者虐待について考えてみましょう。

## ◆ 高齢者虐待とは ◆

### 身体的虐待

身体を傷つけまたは傷つける恐れのあるような暴行を加える



### 経済的虐待

財産を使わせない、勝手に資産を使ってしまうなど



### 介護・世話の放棄・放任

食事や排せつの世話をしない、介護サービスを使わせないなど



### 性的虐待

同意なく性的な接触をする、わいせつな行為をさせるなど



### 心理的虐待

怒鳴る、ののしる、無視するなど精神的に傷つけること



※このような行為を家族、親族が行っている、もしくは介護サービス事業所などの従事者が行っている場合も高齢者虐待となります。

## ◆ 気持ちのすれ違いが虐待につながることも…



介護者

夜に何度もトイレに行って大変そうだから水分を控えめにしておこう。

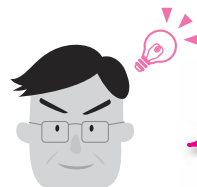

介護者

なくすといけないから通帳や印鑑は預かってあげよう。



高齢者

水も飲ませてもらえない。(脱水症状を起こし生命の危険があることも)



高齢者

自分のお金を取り上げられて使わせてもらえない。

## ◆ 虐待は早期発見、早期対応が大切です ◆

虐待をしている人が虐待を自覚していないことがあります。また、虐待をしている人も悩んだりストレスを感じたりしています。虐待を受けている人だけでなく、虐待をしている人のためにも早期の対応が必要です。



## ◆ 一人で悩まず相談してください ◆

介護の負担や家庭の経済状況、家族関係の変化などによるストレスから高齢者虐待が起こることがあります。介護の負担を軽減することが虐待を予防することにもなります。



# 「虐待かもしれない」と思ったら 地域包括支援センターか介護保険課に連絡、相談してください

相談者や通報者のプライバシーは厳守します。

## ◆ 地域包括支援センター ◆

地域包括支援センターは、平成18年4月から市内10か所に設置されている地域の高齢者とその家族のための相談窓口です。

名称	電話番号
地域包括支援センターあさひが丘(神屋町)	93-1314
地域包括支援センター春緑苑(廻間町)	88-8303
地域包括支援センターじゃがいも友愛(出川町8)	51-1840
市社会福祉協議会地域包括支援センター(浅山町1)	87-5377
市医師会地域包括支援センター(柏原町5)	89-3027
地域包括支援センターグレイスフル春日井(桃山町)	89-2391
地域包括支援センター第2グレイスフル春日井(牛山町)	32-1117
地域包括支援センター勝川(若草通1)	33-8236
地域包括支援センター第2春緑苑(下津町)	56-9166
市社会福祉事業団地域包括支援センター(中切町3)※	56-8611

※平成20年9月30日までの名称



## ◆ 10月1日から地域包括支援センターの名称および担当地区が変わります ◆

### ◆ 社会福祉協議会と社会福祉事業団の合併に伴い名称が変わります

市社会福祉事業団地域  
包括支援センター



市社会福祉協議会第三介護  
地域包括支援センター(仮称)

### ◆ 地域包括支援センターによるサービスの均一化を図るため、担当地区の変更を行います

町名	担当地域包括支援センター(変更前)	担当地域包括支援センター(変更後)
下条町	市社会福祉事業団地域包括支援センター	地域包括支援センター第2春緑苑(下津町500、☎56-9166)
追進町 中新町 二子町 南花長町 御幸町	地域包括支援センター勝川	市社会福祉協議会第三介護地域包括支援センター(仮称)(中切町3-3-9、☎56-8611)

自分の担当センターが分からない場合は介護保険課にお問い合わせください。

# ごみの出し方を再確認しましょう!

ごみの処分でご苦労されたことはありませんか? 皆さんから問い合わせの多いごみの処分方法について紹介します。

## ●危険ごみ(スプレー缶・カセットボンベ・使い捨てライターなど)

**処分方法** 「危険ごみ」と表示してください。月1回ごみステーションで収集します

### ◆使い捨てライター

使い切った状態で出してください。



### ◆ガスコンロ

電池を抜いて出してください。



### ◆スプレー缶、カセットボンベ

使い切って必ず穴を開けてから出してください。

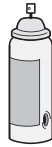

### ◆石油ストーブ

灯油は使い切ってください。残っている灯油は販売店やガソリンスタンドへ引き取りを依頼してください。

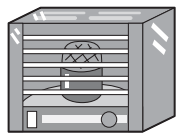

※こうした処理が困難な場合は、販売店へ引き取りを依頼するか、直接クリーンセンターへ搬入してください。

6月16日に穴の開いていないスプレー缶が原因と見られるパッカー車の火災事故が発生しました。万が一クリーンセンターで爆発した場合、大事故につながる可能性もあります。ルールを守って出すようにしましょう。



## ●粗大ごみ(一辺の長さが80cm以上で重さが50kg以下のもの)

**処分方法** **有料**

### ◆収集を依頼する場合(1回3点まで)

**費用**▶1点につき1000円(スーパーやコンビニで「粗大ごみ等処理手数料納付券」を購入)

**出し方**▶事前に清掃事業所(☎84-3211)へ申し込み後、「粗大ごみ等処理手数料納付券」を粗大ごみにはって指定日に指定場所へ

### ◆直接クリーンセンターに持ち込む場合

**費用**▶10kg以上の部分に対して10kgごとに100円(10kg未満は無料)

**出し方**▶事前にクリーンセンター(☎88-0247)へ確認してから搬入

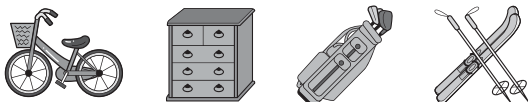

## ●エアコン、テレビ(ブラウン管式)、冷蔵庫、冷凍庫、洗濯機

**処分方法** **有料** 家電小売店などが引き取ります

買い替えの場合、不要になった場合ともに小売店へ引き取りを依頼してください。小売店での引き取りが困難な場合は、ごみ減量推進課(☎85-6222)へ問い合わせてください。

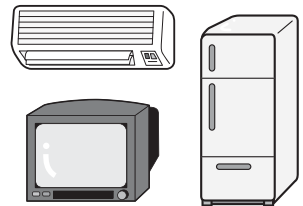

## ●枝(とげがある場合は、「とげ注意」と表示すること)

**処分方法** 50cm程度に切りそろえ、ひもで縛って、燃やせるごみへ出してください

多量の場合は一度にごみステーションへ出さないでください。直接クリーンセンターへ持ち込むこともできます。

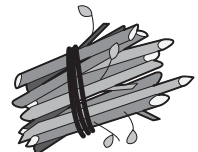

問い合わせ▶ごみ減量推進課(☎85-6222)

10/1~

# グラウンド・テニスコートや公民館・ふれあいセンターなどの施設の利用申し込みが便利になります

10月1日から「あいち共同利用型施設予約システム」の運用を開始します。これまでの専用端末機などに代わり、インターネットで申し込みができるようになります。

「あいち共同利用型施設予約システム」とは、あいち電子自治体推進協議会が運営し、県内のシステム参加市町が共同で利用するシステムです。

施設に向かなくてもパソコンや携帯電話からインターネットを通じて24時間、365日、時間や場所を気にすることなく、スポーツ施設の抽選申し込みや公民館などの施設の空き状況検索・予約ができます。

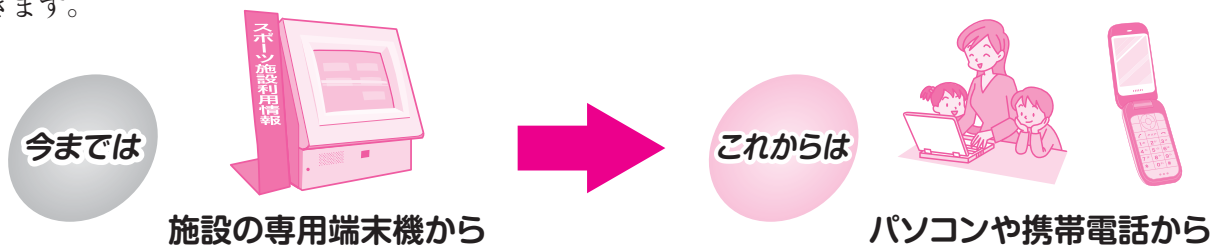

**施設に、施設予約システム用のパソコンを設置しますので利用してください。**

<アクセス先> パソコン <https://www.e-shisetsu.e-aichi.jp/web/>  
携帯電話 <https://www.e-shisetsu.e-aichi.jp/keitai/>  
(httpのうしろにsがつきますので注意してください)  
携帯電話では、右のQRコードからもアクセスできます。



## 申し込み方法

### ○グラウンド・テニスコート

- ・抽選申し込みは、利用月の1か月前の1日から7日までインターネットで行います。
- ・抽選結果は、11日以降にインターネットで確認できます。なお、Eメールアドレスを登録した人には抽選結果を送信します。
- ・11日午前9時に空き状況を公表します。それ以降は、インターネットで予約が可能です(先着順)。

※総合体育館運動広場、市民球場、中央・繁田公園ナイターは空き状況の確認のみできます。予約する際は今までどおり総合体育館(☎84-7101)へ申し込んでください。



### ○公民館、ふれあいセンター、ハーモニー春日井、レディヤンかすがい、グリーンパレス春日井(宿泊施設は除く)、福祉の里、総合福祉センター

- ・利用申し込みは、今までどおり利用月の2か月前(一部施設を除く)の初日から10日までは各施設の窓口で先着順に行います。
- ・11日午前9時に空き状況を公表します。それ以降は、インターネットか各施設で予約が可能です(先着順)。

### ○上記施設のホール、総合体育館、グリーンパレス春日井体育館、サン・アビリティーズ春日井

- ・利用する際は今までどおり各施設へ申し込んでください。
- ・インターネットでは、空き状況のみ確認できます。

# Photo ホット ほっと



## 50年に1度咲く花～ リュウゼツラン

(牛山町)

庭先にそびえるこの植物の名はリュウゼツラン。長谷川和弘さんが12歳のころに植えたもので、8月に、50年の時を経てようやく黄色い花を咲かせました。今年の春ごろから茎がぐんぐん伸び始め、高さはおよそ6mに。下の方から花を咲かせ、すべて開花した後は植物としての一生を終えます。リュウゼツランは、開花までの時間が非常に長いことから、「センチュリー・プラント」の異名をとります。この50年という時間、リュウゼツランは何を見てきたのでしょうか。



リュウゼツランを見上げる長谷川さん



## 8/14 マウンテンバイク大会で 入賞しました

8月2日(土)～3日(日)に長野県白馬村で行われた第7回全国小学生・中学生マウンテンバイク大会で、岩出愛未さん(鷹来中3年)がクロスカン トリー女子中学生の部で優勝に、弟の岩出竜甫君(大手小6年)が小学6年生の部で準優勝に輝き、市長に報告しました。二人は昨年引き続いて2年連続の快挙です。今後の二人の活躍に目が離せません。



## 8/26 卓球の全国大会で 優勝しました

7月25日(金)～27日(日)に神戸総合運動公園 体育館で行われた全日本卓球選手権大会(ホープス・カブ・バンビの部)で松山祐季君(高座小4年)が、カブ男子シングルの種目で見事優勝を果たし、市長に報告しました。一生懸命頑張った勝ち取った優勝について苦労話を交えながら大会を振り返っていました。





## 「世界に1つだけのリンゴ」 を子どもたちへ

【新栄町内会】

広報  
特派員

牛山区新栄町内の川上な、えさんの菜園には、多くのリンゴが実りました。「今年は豊作かな？」と思った川上さんは、「そうだ、町内の子どもたちにあげよう」と考え、ある仕掛けを…。町内の子どもたちの成長を祈るために、成育前の青いリンゴに名前を切り抜いた型紙を張り、収穫時に名前が浮かび上がるようにしたのです。そして、待ちに待った収穫のこの日、菜園に集まった子どもたちは、自分の名前が書いてある「世界に1つだけのリンゴ」を楽しそうに自分の手でもぎ取り大事に持ち帰っていました。



8/8  
金

## ラーメンを作って エコを学ぼう

【西部ふれあいセンター】

「地球にやさしいラーメンづくり」をテーマに夏休み子どもエコセミナーが行われ、小学生と保護者らが参加しました。普段何気なく作って食べているインスタントラーメン。使用する水の量や鍋の種類、インスタントラーメンの種類、鍋にふたをするかしないかという点に着目すると、省エネルギーやごみの減量ができることを学びました。これで、今後は地球にやさしくラーメンを作れるよね？



8/29  
金

## 全国消防救助 技術大会に出場

市消防本部の消防士が、8月5日(火)に行われた消防救助技術東海地区指導会のロープ応用登はんの部で優勝し、北九州市で開催された全国大会に出場しました。ロープ応用登はんは、登はん者と補助者が2人1組で協力して、ロープだけで高さ15mを登る競技です。

優秀な成績を収めた2人は、「日本最高峰の救助技術を肌で感じ、体験することができました。今後も一層の訓練を重ね市民の安全を守るために全力で使命を果たします」と思いを新たにしました。

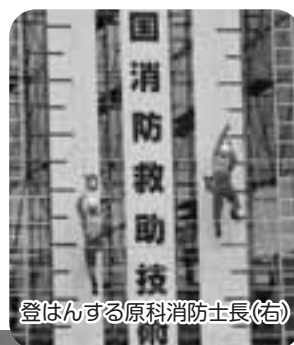

登はんする原科消防士長(右)



8月6日(水)  
市長へ地区大会の優勝を報告した  
原科消防士長(左)と足立消防士(右)

広報  
特派員

このマークのある記事は、区・町内会・自治会から選ばれた「広報特派員」からの情報です。



## 10月1日から 119番通報位置情報表示システムを導入します

増加する携帯電話からの119番通報に迅速に対応するために、10月1日から119番通報位置情報表示システムを導入します。このシステムにより、GPS(全地球測位システム)機能のある携帯電話から119番通報すると、発信位置が自動的に通報されます。

なお、GPS機能のない携帯電話を使用する場合は、これまでどおり事故などの発生場所の所在地や目印となる目標物をできるだけ詳しく通報してください。

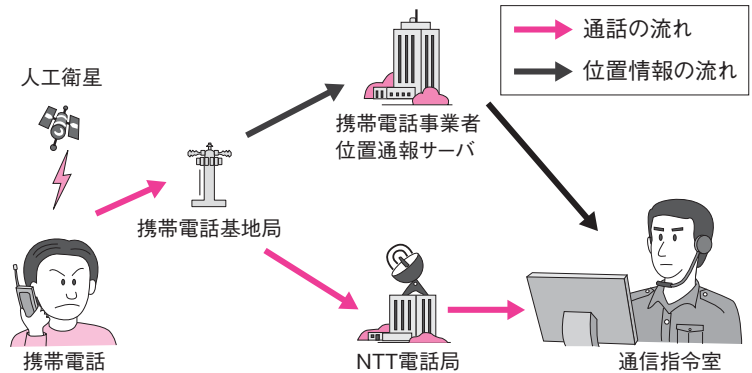

問い合わせ ▶ 通信指令室 (☎85-6391)

平成21年1月1日から

### 市民病院

#### 敷地内全面禁煙のお知らせ

市民病院では、市民の皆さんの健康を守るという社会的使命を果たすため、この度、駐車場を含め敷地内全面禁煙を実施することとしました。

たばこの煙は、喫煙者本人だけでなく、周りの人々にも健康被害を与えます。

診療を受ける人、見舞いの人など、市民病院へお越しになるすべての人が対象となりますので協力をお願いします。

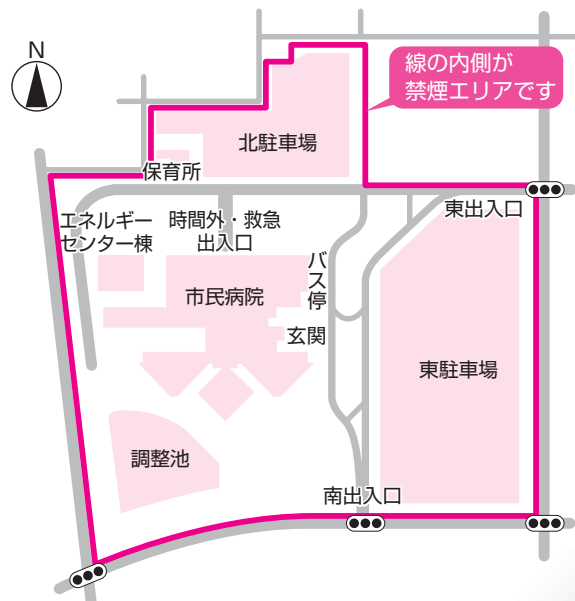

問い合わせ ▶ 市民病院管理課 (☎57-0057)

## テレビについての 大切なお知らせです

平成23年7月24日までに、今までのテレビ放送(地上アナログ放送、BSアナログ放送)は終了します。それ以降、アナログテレビを使っている人は、そのままではデジタル放送を見ることができません。

### 地上デジタル放送を視聴するには次の方法があります。

- ①地上デジタル放送対応のテレビに買い替える
- ②地上デジタルチューナーを買い足す
- ③地上デジタル放送対応済みのケーブルテレビで視聴する

※①②については、UHFアンテナが必要です。



問い合わせ ▶ 地上デジタル放送について  
…総務省地デジコールセンター (☎0570-07-0101・03-4334-1111)  
BSデジタル放送について  
…BSデジタル放送お問い合わせセンター (☎0570-01-2011・045-345-4080)





# お知らせ

## 救援金のお礼

ミャンマー・サイクロン災害および中国大地震に対する救援金募集活動を行ったところ、ミャンマー・サイクロン災害に48万4106円、中国大地震に35万6456円が寄せられました。この救援金は日本赤十字社を通じて被災者の救援に役立たせていただきます。

問い合わせ▶生活医療課(☎85-6191)

## 道風記念館の臨時休館

9月16日(火)～18日(木)、10月14日(火)～16日(木)は、特別展の展示替えのため休みます。

問い合わせ▶道風記念館(☎82-6110)

## 9月21日～30日は秋の交通安全運動

○高齢者を交通事故から守ろう○夕暮れ時と夜間の歩行中・自転車乗用中の交通事故をなくそう○後部座席を含むシートベルトとチャイルドシートを正しく着用しよう○飲酒運転を根絶しよう○めいわく駐車を追放しよう

問い合わせ▶交通対策課(☎85-6052)

## 市民活動支援センター運営委員会の公開

とき▶9月24日(水)午後2時から  
ところ▶鳥居松ふれあいセンター  
定員▶10人(先着順)  
問い合わせ▶ささえ愛センター(☎56-1943)

## 次世代育成支援対策地域協議会の公開

とき▶10月1日(水)午後2時から  
ところ▶市役所第3委員会室  
定員▶10人(先着順)  
申し込み▶9月17日(水)から、子ども政策課(☎85-6206)へ

## 閉架書庫の利用停止

閉架書庫の蔵書点検のため、図書館、東部市民センター図書室の閉架図書の貸し出し・閲覧を停止します。

月日▶10月1日(水)～24日(金)

問い合わせ▶図書館(☎85-6800)

## 環境審議会の公開

とき▶10月7日(火)午後3時から  
ところ▶市役所第3委員会室  
定員▶10人(先着順)  
申し込み▶9月22日(月)から、環境政策課(☎85-6216)へ

## いざというときに～平日夜間救急診療

市では、平日の夜間に多くの医療機関が休診する時間帯に、急病になられた人が身近なところで救急医療が受けられるように、救急診療事業を行っています。

診療科目▶内科、小児科、外科

診療時間▶月～金曜日(祝休日を除く)午後9時～午後11時30分 ※受付は11時まで

ところ・問い合わせ▶市健康管理センター(☎84-3060)



## テーマ▶読んで実感！男女共同参画

図書館とレディヤンかすがい図書資料コーナーから、男女共同参画の視点で選んだお薦め図書を紹介します。

### 「父子消費」 山岡拓／著(日本経済新聞出版社)

昆虫採集、パソコン、アニメ、料理、ファッション…わが子と遊びはじめたパパたち。綿密な消費者調査と徹底取材をもとに、密かに台頭する新トレンドを追う。

### 「オンナらしさ入門(笑)」 小倉千加子／著(理論社)

女の子って、何でできてる？お砂糖とスパイスと、素敵なものいろいろできている。でも、誰がそう決めたの？女の子の困惑と生きがたさをのびやかに笑い飛ばせるよう、とっておきの勇気ある知恵を伝える。

### 「虫めづる姫ぎみ」 森山京／文 村上豊／絵(ポプラ社)

ある大納言に、ひとりの姫ぎみがいらっしやいました。姫ぎみは、何よりも虫が大好きで、いちばんのお気に入りには毛虫でした…。



問い合わせ▶市民活動推進課男女共同参画室(☎85-6152)

## 男女共同参画審議会の公開

と き ▶ 10月9日(木)午前10時から  
 ところ ▶ 市役所303会議室  
 定 員 ▶ 10人(先着順)  
 問い合わせ ▶ 市民活動推進課男女共同参画室(☎85-6152)

## ポリオ(小児マヒ)ワクチン接種のお知らせ

ところ	月日
健康管理センター	9/19(金)・26(金)、10/3(金)・10(金)・20(月)・27(月)
保健センター	9/18(木)・25(木)・30(火)、10/9(木)・16(木)・21(火)
坂下公民館	9/26(金)、10/24(金)
鷹来公民館	9/25(木)、10/21(火)
落合公園管理棟	9/30(火)、10/17(金)
総合福祉センター	10/2(木)・7(火)・17(金)・28(火)
味美ふれあいセンター	9/18(木)、10/6(月)・27(月)
高蔵寺ふれあいセンター	9/22(月)・29(月)、10/6(月)・14(火)・20(月)
南部ふれあいセンター	9/19(金)、10/3(金)・7(火)・24(金)
西部ふれあいセンター	10/2(木)・10(金)・23(木)・28(火)
勝川中部学習等供用施設	9/29(月)、10/9(木)・16(木)

受付時間 ▶ 午後2時～2時50分  
 対 象 ▶ 生後3か月以上7歳6か月未満で、2回投与が完了していない乳幼児 ※接種の案内が届いていない場合でも、対象となる場合はほかの予防接種との間隔が空けば、接種可能  
 持ち物 ▶ ポリオ予防接種のご案内、母子健康手帳 ※配布済みの「予防接種と子どもの健康」をよく読んでから接種してください。  
 注 意 ▶ 保護者の同伴が必要になります。同伴できない場合には、子どもの健康状態を普段からよく知っている親族などで適切な人に委任できます。この場合、委任状が必要です。 ※委任状がないと接種できませんので、注意してください。  
 問い合わせ ▶ 健康推進課(☎85-6168)

## 動脈硬化外来の予約受け付け

市民病院では、動脈硬化の早期診断と治療方針の決定、治療後の再発を防ぐため、血管外科の医師が診療・診断などを行い、超音波検査士が頸部(けいぶ)血流や手足の動脈血流などを検査する動脈硬化外来の10月～3月分の予約受け付けを開始します。  
 と き ▶ 毎週水曜日午後1時～4時30分(予約制)  
 対 象 ▶ 生活習慣病などで治療中の人

申し込み ▶ 9月18日(木)から、予約専用(☎57-0048、月～金曜日(祝休日を除く)午前9時～午後3時)へ  
 問い合わせ ▶ 医事課(☎57-0080)

## 助産所での妊婦健康診査の助成を始めました

対 象 ▶ 受診日に市内に住所があり、平成20年4月1日以降に助産所で妊婦健康診査を受けた人  
 申し込み ▶ 必要書類(健康推進課、市ホームページに用意)に受診した助産所で証明を受け、健康推進課(☎85-6170)へ  
 ホームページ <http://www.city.kasugai.lg.jp/iryu/bosihoken/jigyuu/ninpu.html>

## 9月20日～26日は動物愛護週間です

動物は命あるものです。飼い始めた動物は、家族の一員として最後まで愛情を持って育て、絶対に捨てたりしないでください。また、飼い主としての自覚と責任を持ち、次のことを守るとともに、周囲に迷惑をかけないようにしてください。○餌の世話、健康管理、しつけやふん尿の始末をする ○放し飼いをしない ○繁殖を希望しない場合は去勢・避妊手術をする ○名札などで飼い主を明示する ○犬は登録と狂犬病予防注射の接種を行う  
 問い合わせ ▶ 環境保全課(☎85-6279)

## 10月の献血

とき	ところ
18(土)9:30～16:00	市役所
19(日)9:30～16:00	市役所
25(土)10:00～16:00	パロー春日井西店

対 象 ▶ 16～69歳の人 ※65歳以上の人は健康を考慮し、60～64歳の間に献血経験がある人に限定  
 問い合わせ ▶ 生活医療課(☎85-6191)か県赤十字血液センター(☎0561-84-1131)

## 10月生まれの人の各種がん検診等の案内

4月からの基本健康診査の廃止に伴い、「各種健康診査のご案内」の名称を「各種がん検診等のご案内」に変更し、発送しています。10月生まれの人の案内は9月下旬に発送する予定です。  
 問い合わせ ▶ 健康推進課(☎85-6172)

まもろうよ  
 きちんと カチッと  
 ヘルメット

交通安全スローガン

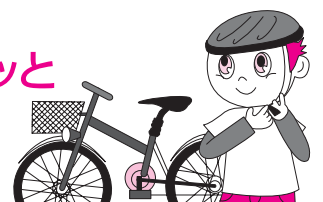



## 催し

### 特別展「藤井文庫 物語の古筆と奈良絵本」

と き▶ 9月19日(金)～10月13日(祝)午前9時～午後4時30分

内 容▶ 源氏物語・伊勢物語をはじめとした物語の古筆と、室町時代から江戸時代にかけて製作された奈良絵本・絵巻のごく初期から終末期までを系統的に展示

観覧料▶ 一般500円、高校・大学生400円、小中学生300円

#### 講演会「奈良絵本の種類と変遷」

と き▶ 9月21日(日)午後1時30分～3時

講 師▶ 名古屋市立大学名誉教授・藤井隆

ところ・問い合わせ▶ 道風記念館(☎82-6110)

### お話の部屋

と き▶ 9月21日(日)午後2時～2時30分

内 容▶ 紙芝居と絵本の読み聞かせをする

対 象▶ 市内在住の幼児(保護者同伴)と小学生

ところ・問い合わせ▶ 交通児童遊園(☎81-1301)

### 読み聞かせの会

と き▶ 9月27日(土)午後2時～2時30分

内 容▶ 絵本と紙芝居の読み聞かせをする

対 象▶ 市内在住の幼児(保護者同伴)と小学生

ところ・問い合わせ▶ 交通児童遊園(☎81-1301)

協 力▶ かえるの子

### 写真家大崎辰雄遺作展

と き▶ 9月28日(日)まで(休園日を除く)午前9時～午後5時(最終日は2時まで)

内 容▶ グリーンピア春日井の写真教室の講師を長年務めた大崎辰雄が生涯現役で撮り続けた作品の一部を展示

ところ・問い合わせ▶ グリーンピア春日井(☎92-8711)

### フリーマーケット

と き▶ 9月28日(日)午前10時～午後3時

ところ・問い合わせ▶ エコメッセ春日井(☎88-5006) ※クリーンセンター駐車場の利用可

### アニメひろば

と き▶ 9月28日(日)午後2時～3時

内 容▶ 「アンパンマンとりんごちゃん」「ドナルドといたずらギャング」

対 象▶ 市内在住の幼児(保護者同伴)と小学生

ところ・問い合わせ▶ 総合福祉センター内、児童センター(☎87-6866)

### 映画会

と き▶ 9月28日(日)午後2時～3時

題 目▶ 「アンパンマン」世界昔話

対 象▶ 市内在住の幼児(保護者同伴)と小学生

ところ・問い合わせ▶ 交通児童遊園(☎81-1301)

### グリーンピアジャズコンサート

と き▶ 9月28日(日)午後2時～3時30分

内 容▶ ジャズの魅力を楽しむ

出 演▶ K C ジャズオーケストラ、テツモトミキ

曲 目▶ 「愛がすべて」「L-O-V-E」「明るい表通りで」など

ところ・問い合わせ▶ グリーンピア春日井(☎92-8711)

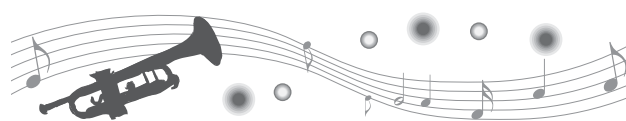

### 市制65周年事業(スローライフ月間)

#### 平成の書家1100人展

と き▶ ○前期…9月30日(火)～10月5日(日)○後期…10月7日(火)～12日(日)午前9時～午後5時(10月12日は4時まで)

内 容▶ 平成6年に小野道風生誕1100年を記念して全国の書家に揮毫(きごう)を依頼し作成した「平成手鑑」をはじめ、1100人の書家の作品を展示

ところ▶ 文化フォーラム春日井・ギャラリー、視聴覚ホール

#### 文房四宝展

と き▶ 9月30日(火)～10月12日(日)午前9時～午後5時(最終日は4時まで)

ところ▶ 文化フォーラム春日井・ギャラリー

内 容▶ 文房四宝と呼ばれる筆、墨、硯(すずり)、紙をはじめ、書にまつわるさまざまな道具を展示

問い合わせ▶ 文化課(☎85-6079)

### 西部ふれあいセンター芸能発表会

と き▶ 10月5日(日)午前10時～午後3時

内 容▶ 同好会や地域で活動している団体による日本舞踊や民踊、フラダンス、社交ダンス、琴などの発表会

#### 作品展

月 日▶ 10月5日(日)～12日(日)

内 容▶ 水彩画や水墨画、絵手紙、生け花、写真などの作品展

#### お茶会

と き▶ 10月5日(日)午前10時～午後3時

呈茶券▶ 前売り券300円、当日券350円

問い合わせ▶ 西部ふれあいセンター(☎33-0808)

## 紙芝居とお話を聞く会10月の開催日

ところ	とき
文化フォーラム春日井(赤ちゃんのためのおはなし会)	10(金)・31(金)11:00～
図書館	1(水)11:00～、4(土)・11(土)・25(土)15:00～、8(水)15:30～
東部市民センター	3(金)・10(金)15:30～
味美ふれあいセンター	11(土)11:00～
高蔵寺ふれあいセンター	11(土)14:00～
南部ふれあいセンター	休み
西部ふれあいセンター	11(土)・25(土)11:00～
知多公民館	1(水)15:30～
鷹来公民館	11(土)13:30～
坂下公民館	4(土)14:00～
中央公民館	11(土)11:00～
グリーンパレス春日井	11(土)14:00～

問い合わせ▶ 図書館(☎85-6800)

## 密蔵院所蔵文化財の公開

**とき▶** 10月5日(日)午前10時～午後3時  
**内容▶** 秘仏木造薬師如来立像(御本尊)をはじめ、県・市指定文化財や寺宝の公開と市文化財友の会・密蔵院語り部の会による講演  
**ところ▶** 密蔵院(熊野町)  
 問い合わせ▶ 密蔵院(☎83-2610)、文化財課(☎33-1113)

## Autumn season's cafe

**とき▶** 10月5日(日)午後2時から  
**ところ▶** 文化フォーラム春日井  
**内容▶** F M A I C H I の公開録音イベント。ラジオの人気パーソナリティとゲストアーティストによるトーク&ミニライブ。移動カフェも出店  
**出演▶** 内藤聡、たむらばん、オルタビンゴ  
 問い合わせ▶ かすがい市民文化財団(☎85-6868)

## 趣味の園芸フェア

**とき▶** 10月8日(水)午後1時～3時(予定)  
**内容▶** 開園20周年記念事業として、「NHK趣味の園芸」公開収録、演芸バラエティショー、花と緑のチャリティーオークションなどを開催  
**出演▶** ○趣味の園芸…講師・山本規詔、聞き手・山田香織 ○演芸バラエティショー…江戸家小猫(予定)  
**ところ・問い合わせ▶** グリーンピア春日井(☎92-8711)

## 合同相談会

10月20日(月)から26日(日)の秋の行政相談週間行事として、合同相談会を行います。  
**とき▶** 10月8日(水)午前10時～午後3時  
**ところ▶** 市役所11階

相談名	内容
行政	道路や交通、公害など行政に対する意見や要望
交通事故(予約制)	慰謝料や損害賠償の請求方法や示談の進め方など
総合年金	国民年金や厚生年金の受給資格、年金の算定など
法律(予約制)	相続や契約、借地借家など民事に関する法律問題
生涯学習	子どもの教育や自己の学習のための相談
消費生活	商品の契約や販売のトラブルなど
なやみごと人権	家庭や隣近所でのもめ事や困り事、悩み事など
登記(予約制)	土地や家屋の測量、相続など登記手続き全般
市税	市税全般
こころの健康福祉	心の健康に関すること
一般	市の仕事に対することなど

問い合わせ▶ 市民相談コーナー(☎85-6620)

## 親子イモ掘り体験

**とき▶** 10月12日(日)①午前9時から②午前10時30分から(雨天の場合は翌日に順延)  
**対象・定員▶** 市内在住の小学2年生までの子どもとその保護者・各10組20人  
**費用▶** 参加料300円  
**持ち物▶** 軍手、シャベル、持ち帰り用の袋  
**ところ・申し込み▶** 9月28日(日)〈必着〉までに、往復はがき(1組1枚)に催し名(①②の別も)、住所、親子の氏名、子どもの年齢、電話番号を書いて、〒480-0305坂下町4-250-1、坂下公民館(☎88-5555)へ

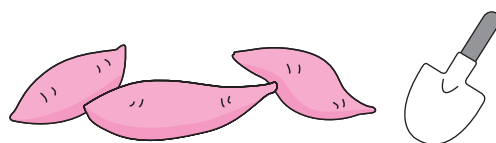

## 自然満喫！トレッキング体験・秋

**とき▶** 10月26日(日)午前7時30分～午後6時30分  
**ところ▶** ウイングヒルズ白鳥リゾート(岐阜県郡上市)  
**内容▶** 大日ヶ岳トレッキングコースの一部をガイドと歩き、紅葉や天然温泉入浴を楽しむ

む  
**嫌・定**▶ 市内在住か在勤、在学の高校生以上で完歩できる人・45人(超えたときは抽選)  
**費用**▶ 参加料6000円(交通費、昼食代、温泉入浴料、傷害保険料を含む) ※貸し切りバスを使用  
**申し込み**▶ 10月3日(金)〈必着〉までに、往復はがきに住所、氏名(ふりがな)、年齢、性別、電話番号を書いて、〒486-0804鷹来町4196-3、総合体育館(☎84-7101)へ

### 市民水泳大会

**とき**▶ 10月26日(日)午前8時30分～午後1時  
**ところ**▶ サンフロッグ春日井  
**対象**▶ 市内在住か在勤、在学で高校生以上の人(リレーを除き1人2種目まで) ※リレーはクラブ、教室、学校などのチームでの参加  
**費用**▶ 参加料(1人)500円  
**申し込み**▶ 10月5日(日)〈必着〉までに、はがきに大会名、種目、住所、氏名、年齢、性別、電話番号、勤務先か学校名(学年も)、リレーは代表者の住所、氏名、チーム名を書いて、〒486-0804鷹来町4196-3、総合体育館へ  
**問い合わせ**▶ 市水泳協会・藤江(☎81-1884)

	29歳以下・30歳以上の部(5歳区分で、年齢の上限なし)の各男女
自由形	50m
平泳ぎ	50m
背泳ぎ	50m
バタフライ	50m
個人メドレー	200m
メドレー・フリーリレー	200m(50m×4)

### 市民グラウンド・ゴルフ大会

**とき**▶ 11月15日(土)午前8時40分～午後5時(受け付けは午前8時～8時30分)〈予備日11月16日(日)〉  
**種目**▶ 個人戦  
**対象**▶ 市内在住か在勤、在学中で中学生以上の人  
**費用**▶ 参加費(1人)300円  
**持ち物**▶ クラブ、ボール、マーカー、雨具  
**ところ・申し込み**▶ 10月4日(土)〈必着〉までに、往復はがき(1枚で6人まで申し込み可)に大会名、参加者全員の氏名・町名(代表者には○印)、代表者の郵便番号・住所・電話番号を書いて、〒486-0804鷹来町4196-3、総合体育館へ  
**問い合わせ**▶ 市グラウンド・ゴルフ協会・藤田(☎080-3281-0830)

### かすがい男女共同参画市民フォーラム

**とき**▶ 11月8日(土)午後1時30分開演(1時開場)  
**ところ**▶ 東部市民センター  
**内容**▶ ○講演「チャレンジ！みんなが主役の参画社会へ」弁護士・住田裕子○絵手紙入賞作品の表彰など



住田裕子

**嫌・定**▶ 市内在住か在勤、在学の人・450人(超えたときは抽選)  
**申し込み**▶ 10月14日(火)〈必着〉までに、はがきかファクスに住所、氏名、性別、年齢、電話番号、託児希望者(定員あり)は「託児希望」と子どもの氏名(ふりがな)、年齢を書いて、〒486-8686春日井市役所男女共同参画室「市民フォーラム参加」係(☎85-6152、FAX85-5522)へ ※ホームページからの申し込みも可  
 ホームページ <http://www.city.kasugai.lg.jp/sankaku/danjo/danjo/kou-t/7forum.html>



### 春日井まつり市民モニター

市制65周年を機に、春日井まつりは今年から市民の皆さんの手作りによるまつりへと大きく様変わりします。そこで、市民の皆さんの目から見た率直な意見や感想をいただくため、「春日井まつり市民モニター」を募集します。  
**モニター期間**▶ ①10月17日(金)前夜祭②10月18日(土)午前10時～午後4時③10月18日(土)宵まつり午後6時～8時30分(予定)④10月19日(日)午前10時～午後4時  
**ところ**▶ 市役所およびその周辺  
**内容**▶ 会場全体を見て回り、イベント内容、運営方法、会場設営に対する意見や感想と来年のまつりに対する要望などを後日実行委員会事務局へ提出する  
**嫌・定**▶ 16歳以上で春日井まつりに来ることができる人・①③各5人②④各10人(複数応募可。①はチケット購入者のみ) ※モニターは応募者の中から年齢層などを考慮した上で事務局が決定。記念グッズおよび昼食(②④のみ)を提供  
**申し込み**▶ 9月30日(火)までに、住所、氏名、電話番号、年齢、職業、①～④の別を市民生活課内、春日井まつり実行委員会事務局(☎85-6622)へ

## 市営住宅空家入居者

募集住宅▶①道場山住宅B棟②道場山住宅C棟③道場山住宅D棟④道場山住宅E棟⑤桃山住宅5棟⑥上八田住宅A棟⑦東野住宅B棟⑧東野住宅C棟

募集戸数▶①2K(一般・単身)1戸②2K(一般)1戸③2K(一般)1戸④2K(一般)1戸⑤2DK(一般・単身)1戸⑥3DK(高齢・障がい)1戸⑦2DK(一般・単身)1戸⑧2DK(母子・父子)〈超えたときは10月17日(金)に抽選〉

構造▶①②③④鉄筋4階建⑤簡易耐火2階建⑥鉄筋7階建⑦鉄筋2階建⑧鉄筋5階建

家賃▶①7800～1万5000円②7900～1万5000円③8600～1万7500円④8700～1万8500円⑤6600～1万2900円⑥2万8800～6万3100円⑦2万3900～5万2500円⑧2万3600～5万1700円

入居基準▶月額所得20万円(高齢者世帯などは26万8000円)以下

入居可能日▶12月1日(月)

申込書▶9月17日(水)～10月8日(水)に、住宅施設課、市役所情報コーナー、坂下出張所、東部市民センター、各ふれあいセンターで配布

申し込み▶10月1日(水)～8日(水)〈消印有効〉に、申込書に記入して、添付はがき2枚に50円切手をはって、郵送か直接、〒486-8686春日井市役所住宅施設課(☎85-6294)へ

## 市民美術展覧会のポスター

内容▶市民美術展覧会を宣伝し、未発表のもの  
規格▶B2(縦72.8cm×横51.5cm)を縦に使用し、色は自由(金・銀・蛍光色は除く)

賞▶○優秀(採用作品2点)…賞金と賞品○佳作(若干名)…賞品 ※採用されたポスターの著作権は本展覧会に帰属。入選作品は本展覧会開催中、会場で展示

応募資格▶中学生以上(個人かグループで2点以内)

申し込み▶12月7日(日)〈必着〉までに、作品の裏面に「第58回春日井市民美術展覧会」、住所、氏名(ふりがな)、電話番号、年齢、職業か学校名と学年を書いて、制作意図を200字以内にまとめたものを添えて、〒486-0844鳥居松町5-44、かすがい市民文化財団(☎85-6868)へ

家の周りに  
燃えやすいものを  
置かないようにしましょう



## 講座(一般)

東部市民センター ☎92-8511

### 秋のミニ盆栽づくり～かわいい秋の実物ミニ盆栽を作る

とき▶10月20日(月)午後1時30分～3時30分

講師▶松井一尚

嫁・観▶市内在住か在勤、在学の人・30人(超えたときは抽選)

費用▶受講料250円、材料代1500円

持ち物▶ビニール風呂敷、新聞紙、盆栽用か手芸用のはさみ、ピンセット

### 木目込み干支(えと)づくり～来年の干支の丑(うし)を作る

とき▶10月20日・27日、11月10日・17日の月曜日(4回)午前9時30分～11時30分

講師▶荻田捷子

嫁・観▶市内在住か在勤、在学の人・30人(超えたときは抽選)

費用▶受講料1000円、材料代2500円

持ち物▶木目込みべらか目打ち、はさみ、のり、台ふきタオル

申し込み▶いずれも10月2日(木)〈必着〉までに、往復はがき(1人1枚)に講座名、住所、氏名(ふりがな)、年齢、電話番号を書いて、〒487-0011中央台2-2-1へ

西部ふれあいセンター ☎33-0808

### はじめてのMEN'Sクッキング(男の料理)～パッと作れる“超簡単”おかず①ひと手間で変身！旬のサンマほか、秋ごはん

とき▶10月4日(土)午前10時～午後0時30分

講師▶加藤令子

嫁・観▶市内在住か在勤、在学の人・24人(先着順) ※女性の参加も可

費用▶受講料250円、材料費700円

持ち物▶エプロン、ふきん

申し込み▶9月18日(木)から、電話で

グリーンパレス春日井 ☎84-0381

### 男性の料理教室～生活習慣病を食から考える

とき▶①10月11日(土)②10月18日(土)午前10時～午後1時

講師▶ヘルスマイト

嫁・観▶市内在住か在学、在勤の男性(家族の参加も可)・各30人(先着順)

費用▶材料費500円

持ち物▶エプロン、ふきん2枚

申し込み▶9月18日(木)から、電話で

**エコメッセ春日井 ☎88-5006**

**生ごみのリサイクル～生ごみをEM菌でたい肥にするぼかし作り**

と き▶ 10月4日(土)午前10時～11時30分  
 講 師▶ なずなの会  
 嫁・定員▶ 市内在住か在勤、在学の人・24人(先着順)  
 費 用▶ 教材費300円  
 持ち物▶ エプロン、約4kgのぼかしを入れるビニール袋、ぞうきん

**和服のリフォーム～不用の着物をあまり手をかけずに洋服感覚で着る**

と き▶ 10月8日～29日の毎週水曜日(4回)午前10時～11時30分  
 講 師▶ 松本誉世  
 嫁・定員▶ 市内在住かIn勤、在学の人・24人(先着順)  
 持ち物▶ 不用になった着物類、裁縫用具

**包丁の研ぎ方教室～包丁の研ぎ方を学ぶ**

と き▶ 10月11日(土)午前10時～11時30分  
 講 師▶ 小川隆平  
 嫁・定員▶ 市内在住かIn勤、在学の人・24人(先着順)  
 持ち物▶ 包丁、大きめの砥石(といし)、ぞうきん2枚

申し込み▶ いずれも9月18日(木)から、電話で

**坂下公民館 ☎88-5555**

**以心伝心ベビーサイン～育児の味方！お手でのおしゃべり**

と き▶ 10月26日(日)午前10時30分～11時30分  
 講 師▶ 阿部恵美  
 嫁・定員▶ 市内在住で、受講時の月齢が12～18か月までのおすわりができる子どもと保護者1人・24組(超えたときは抽選)  
 費 用▶ 受講料250円、教材費100円  
 持ち物▶ バスタオル  
 申し込み▶ 9月30日(火)〈必着〉までに、往復はがき(1人1枚)に講座名、住所、氏名(ふりがな)、年齢、電話番号、子どもの名前・月齢を書いて、〒480-0305坂下町4-250-1へ

**かすがいげんきっ子センター**

**育児講座～絵本について**

と き▶ 10月29日(水)午前10時～11時  
 嫁・定員▶ 市内在住の未就園児とその保護者・30組(超えたときは抽選)  
 申し込み▶ 9月30日(火)〈消印有効〉までに、往復はがきに講座名、住所、参加者全員の氏名(ふりがな)、年齢、電話番号を書いて〒486-0945勝川町8-2858-1(☎35-3501)へ

**知多公民館 ☎32-8988**

**金城学院大学連携講座(7回)～「世界遺産への旅」世界各地の人気の文化遺産・自然遺産の紹介と旅行情報**

月 日	講 演 内 容
10/18(土)	世界遺産とは～世界遺産誕生の背景と人気の世界遺産ベスト10
11/1(土)	エジプトの世界遺産～ピラミッド、ルクソール、アブシンベル
11/15(土)	トルコの世界遺産～イスタンブール、カッパドキア、バムッカレー
11/29(土)	イタリアの世界遺産～ローマ、フィレンツェ、ベネチア、ボンペイ
12/13(土)	ペルーの世界遺産～マチュピチュ、クスコ、ナスカの地上絵
1/10(土)	メキシコの世界遺産～テオティワカン、チチェンイツァ
1/24(土)	そのほかの国々の世界遺産～フランス、スペイン、ヨルダン、モロッコ

時 間▶ 午後1時～2時30分  
 講 師▶ 津坂浩司  
 嫁・定員▶ 市内在住かIn勤、在学の人・36人(超えたときは抽選)  
 費 用▶ 受講料1750円  
 申し込み▶ 10月4日(土)〈必着〉までに、往復はがき(1人1枚)に講座名、住所、氏名(ふりがな)、年齢、電話番号を書いて、〒486-0947知多町4-64-1へ

**男女共同参画室 ☎85-6152**

**DV理解のための講座(託児付き)～身近な人を支えるために**

と き▶ 10月23日(木)午前10時30分～正午  
 ところ▶ レディヤンかすがい  
 嫁・定員▶ 市内在住かIn勤の人・30人(超えたときは抽選)  
 申し込み▶ 10月6日(月)〈必着〉までに、はがきかファクス、Eメールに講座名、住所、氏名(ふりがな)、年齢、性別、電話番号(ファクス番号)、託児希望者は「託児希望」と子どもの氏名(ふりがな)・年齢を書いて、〒486-8686春日井市役所市民活動推進課男女共同参画室(FAX85-5522、Eメールdanjo@city.kasugai.lg.jp)へ

**グリーンピア春日井 ☎92-8711**

**創作紙粘土教室～バラの卓上花を作る(器付き)**

と き▶ 10月11日(土)午前9時30分～正午  
 講 師▶ 梅田寿子  
 定 員▶ 20人(先着順)  
 費 用▶ 受講料250円、教材費1250円  
 持ち物▶ 10cm×15cm程度の箱  
 申し込み▶ 9月19日(金)から、電話で

## 少年自然の家 ☎92-8211

### あそびむしくらぶ「どんぐり・まつぼっくりであそぼう」

と き▶ 10月10日(金)午前10時～11時30分  
嫌・定▶ 2～3歳児とその保護者・20組(超えたときは抽選)  
費 用▶ 受講料(1人)150円  
申し込み▶ 9月20日(土)〈必着〉までに、往復はがきかEメールに講座名、住所、親子の氏名(ふりがな)、年齢、電話番号を書いて、〒487-0031廻間町1102-1、Eメール shizen@s-kousya-kasugai.or.jpへ

## かすがい市民文化財団 ☎85-6868

### 「文章術+パソコン術」自分史ブログ講座～文章の書き方やブログの作り方・公開方法を学び、パソコンを使って実習する

と き▶ 10月24日～12月26日の毎週金曜日(10回)午後1時30分～4時30分  
ところ▶ 文化フォーラム春日井  
講 師▶ 日本自分史センター相談員、けやきフォーラム  
嫌・定▶ ワードの基本操作ができる人・15人(超えたときは抽選)  
費 用▶ 受講料5000円  
申し込み▶ 10月10日(金)〈必着〉までに、はがきかファクスに講座名、住所、氏名、年齢、性別、電話番号を書いて、〒486-0844鳥居松町5-44、FAX 82-0213へ

## 中央公民館 ☎33-1111

### 外国人のための日本語講座～初心者と初級者のクラスに分かれて日本語を学ぶ

と き▶ 10月5日～平成21年1月25日の日曜日(12月21日・28日、1月4日を除く14回)午前10時～正午  
講 師▶ 安藤桂子、醍醐克人  
嫌・定▶ 日本語を母語としない人・40人  
費 用▶ 教材費4725円(テキスト代)

### 布ぞうり編み教室～布の切れ端で実用的な布ぞうりを編む

と き▶ 10月8日(水)・15日(水)〈2回〉①午前9時30分～11時30分②午後1時30分～3時30分  
講 師▶ 阿部吉一  
嫌・定▶ 市内在住か在勤、在学の人・各8人(超えたときは抽選)  
費 用▶ 受講料500円、教材費150円  
持ち物▶ 5cm×130cmの布30枚、裁縫用具、はさみ  
申し込み▶ 「外国人のための日本語講座」は10月5日

(日)午前10時に直接、「布ぞうり編み教室」は9月24日(水)〈必着〉までに、往復はがき(1人1枚)に講座名(①②の別も)、住所、氏名(ふりがな)、年齢、電話番号を書いて、〒486-0913柏原町1-97-1へ

## 児童センター ☎87-6866

### 幼児のびのび教室～楽しい親子遊び

と き▶ 11月5日・19日、12月3日・10日、平成21年1月14日・28日の水曜日(6回)午前10時～11時30分  
講 師▶ チルドレン  
嫌・定▶ 市内在住の平成17年4月～18年3月生まれの未就園児とその保護者・30組(超えたときは抽選)  
費 用▶ 受講料300円、材料費300円  
申し込み▶ 10月1日(水)〈必着〉までに、往復はがき(1人1枚)に教室名、親子の氏名(ふりがな)、子どもの生年月日、住所、電話番号を書いて、〒486-0857浅山町1-2-61へ

## 講座(健康・福祉)

## 介護保険課の介護予防教室☎85-6187

### 間くだけで元気になる体操～みんな一緒に阿波おどり

と き▶ 9月24日(水)午後2時～3時30分  
ところ▶ 総合福祉センター  
講 師▶ 伊藤美恵子、水藤計子  
定 員▶ 30人(先着順)  
申し込み▶ 社会福祉協議会地域包括支援センター(☎87-5377)へ

## 消防本部 ☎85-6374

### 普通救命講習会～AED(自動体外式除細動器)を使った応急手当

と き▶ 10月26日(日)午前9時～正午  
ところ▶ 鷹来公民館  
嫌・定▶ 市内在住か在勤、在学で中学生以上の人・30人(先着順)  
申し込み▶ 9月18日(木)から、電話で

## 健康推進課 ☎85-6170

### パパママ教室～①「妊娠」妊娠中の生活・口腔(こうくう)衛生②「分娩(ぶんべん)」呼吸法・妊婦体操③「新生児」育児と栄養

と き▶ ①10月1日(水)②10月8日(水)③10月15日(水)〈3回〉午前10時～正午  
ところ▶ 健康管理センター  
嫌・定▶ 市内在住の妊婦とその夫30組(先着順)  
持ち物▶ 母子健康手帳(①のみ歯ブラシ、手鏡)



### カミカミ健康教室～赤ちゃんの健康と離乳食について学ぶ

と き▶ 10月2日(木)午前10時～11時30分

ところ▶ 健康管理センター

嫌・定▶ 市内在住の平成19年12月～20年1月生まれの乳児(第1子)とその保護者・45組(先着順)

持ち物▶ 母子健康手帳、子ども用歯ブラシ

### モグモグ健康教室～赤ちゃんの健康と離乳食について学ぶ

と き▶ 10月7日(火)午前10時～11時30分

ところ▶ レディヤンかすがい

嫌・定▶ 市内在住の平成20年5月～6月生まれの乳児(第1子)とその保護者・30組(先着順)

持ち物▶ 母子健康手帳、バスタオル、おんぶひもなど(ある人のみ)

### 日曜パパママ教室～保健師による保健指導・もく浴指導

と き▶ 10月19日(日)午前10時～正午

ところ▶ 健康管理センター

嫌・定▶ 市内在住の初妊婦とその夫・60組(先着順) ※妊婦疑似体験コーナーあり

持ち物▶ 母子健康手帳

### はつらつクッキング～おいしい料理で元気はつらつ!

と き▶ 10月28日(火)午前10時～午後1時30分

ところ▶ 保健センター

講師▶ ヘルスメイト

嫌・定▶ 市内在住か在勤の60歳以上の人・20人(超えたときは抽選)

費用▶ 参加料500円

持ち物▶ 三角きん(ハンカチ、バンダナ可)、ふきん、エプロン

### 赤ちゃんはじめてマッサージ～ベビーマッサージで親と子の心と体を癒やしましょう

と き▶ 10月29日(水)①午前10時～11時②午前11時～正午 ※時間指定不可

ところ▶ 保健センター

講師▶ ベビーマッサージインストラクター

嫌・定▶ 市内在住の2～6か月児とその保護者・30組(超えたときは抽選)

持ち物▶ 母子健康手帳、厚手のバスタオル

申し込み▶ 「カミカミ健康教室」は9月22日(月)から、「モグモグ健康教室」は9月24日(水)から、「日曜パパママ教室」は9月26日(金)から電話で、「はつらつクッキング」ははがき(1人1枚)に、「赤ちゃんはじめてマッサージ」は往復はがき(1組1枚)に、9月30日(火)

〈必着〉までに講座名、住所、参加者の氏名(ふりがな)、年齢、電話番号を書いて〒486-8686春日井市役所健康推進課へ ※「パパママ教室」は常時受け付け

## 総合福祉センター ☎84-3611

### 手とり足とりパソコン講座(身体障がい者本人と保護者編)～操作性を考慮した特殊マウスを用いて基本操作を学ぶ

と き▶ 11月の毎週水曜日(4回)午後1時30分～3時  
講師▶ けやきフォーラム

嫌・定▶ 市内在住の身体障がい者とその保護者(保護者のみでも可)・5組10人(超えたときは抽選)

申し込み▶ 10月5日(日)までに、電話で ※障がい程度などの聞き取りによる調整あり

## 講座(スポーツ)

## グリーンパレス春日井 ☎84-0381

### ヨガ教室～ヨガで心と体の健康を取り戻す

と き▶ 10月10日～31日の毎週金曜日(4回)午前10時～11時

講師▶ ヨガイストラクター

嫌・定▶ 市内在住か在学、在勤の人・25人(超えたときは抽選)

費用▶ 受講料1200円

持ち物▶ ヨガマットかバスタオル

申し込み▶ 9月29日(月)〈必着〉までに、往復はがきに講座名、住所(在学、在勤の人は、その名称と所在地)、氏名(ふりがな)、年齢、電話番号を書いて、〒486-0817東野町字落合池1-2へ

## 市体育協会の講座

### 硬式テニス初心者教室

と き▶ 10月19日(日)午前9時～午後4時

ところ▶ 中央公民館

対象▶ 市内在住か在勤、在学で小学4年生以上の人

費用▶ 受講料1500円

持ち物▶ 硬式テニスラケット、テニスシューズ、弁当

申し込み▶ 10月11日(土)〈必着〉までに、往復はがきに教室名、住所、氏名、年齢、電話番号、経験年数を書いて、〒486-0804鷹来町4196-3、総合体育館へ

問い合わせ▶ 市硬式庭球連盟・水野(☎090-3939-4827)

## 児童センター ☎87-6866

### バドミントン教室

と き▶ 11月2日(日)・8日(土)・15日(土)・22日(土)  
・30日(日)〈5回〉午前9時30分～11時30分

ところ▶ サン・アビリティーズ春日井

講師▶ 山田敏勝

嫁・定▶ 市内在住の小中学生・40人(超えたときは抽選)

費用▶ 受講料500円

持ち物▶ ラケット、上靴、水筒、タオル

申し込み▶ 10月10日(金)〈必着〉までに、往復はがき(1人1枚)に教室名、住所、氏名、(ふりがな)、学校名、学年、保護者名、電話番号を書いて、〒486-0857浅山町1-2-61へ

## 育児相談

とき	ところ	電話
月～金曜日 9:00～16:00	子育て支援センター	85-8824
	神屋子育て支援センター	88-8333
火～日曜日 9:00～19:00	かすがいげんきっ子センター	35-3192
月～金曜日 9:30～16:00	全公私立保育園	各保育園
水曜日(電話のみ) 9:00～16:00	児童センター	87-6866

※かすがいげんきっ子センターは13日(祝)は行い、14日(火)は休み  
※公私立保育園のところ・電話は保育課(☎85-6205)で確認してください。



## 税

## 市税などの納期限・納税相談

### 国民健康保険税4期・介護保険料3期・後期高齢者医療保険料2期

納期限は9月30日(火)です。最寄りの金融機関やコンビニエンスストアで納付してください。また、便利な「口座振替」を利用してください。口座振替の人は、預貯金残高を確認してください。

### 日曜収納・納税相談窓口

と き▶ 9月28日(日)午前9時～正午、午後1時～4時

ところ・問い合わせ▶ いずれも収納課(☎85-6111)

## 外国人相談

	日・曜日	時間	ところ	電話
英語 フィリピン語	1(水)	9:00～12:00、 13:00～16:00	市役所相談室105	85-6579 (相談日のみ)
中国語	8(水)			
スペイン語	15(水)		市役所相談室101	85-6918 (相談日のみ)
ポルトガル語	22(水)		市役所相談室105	85-6579 (相談日のみ)
英語 フィリピン語	5(日)		国際交流 ルーム (ささえ愛 センター 内)	85-6606 (要予約)
英語 スペイン語	12(日)			
中国語	19(日)			
英語 ポルトガル語	26(日)			



## 10月の生活相談

この情報は毎月15日号で掲載しています。  
13日(祝)は一部を除き各相談とも休みます。

## ささえ愛センター相談

	日・曜日	時間	電話
NPOあれこれ相談(予約不要)	8(水)	17:00～21:00	56-1943
NPO相談(予約制)	25(土)	10:00～12:00	
ボランティア相談	火～金曜日	13:00～16:00	84-3600

※ボランティア相談は14日(火)は休み。

## いじめ・不登校相談

とき	ところ	電話
月～金曜日9:00～12:00 13:00～16:00	中央公民館	34-8400

## 1歳お誕生月健康相談

日・曜日	ところ	受付時間
9(木)・23(木)	健康管理センター	10:00～11:00
16(木)	保健センター	

内容▶ 身体計測、健康・育児相談(予約不要)  
※卒乳指導があります。

対象▶ 市内在住の平成19年10月生まれの子ども

持ち物▶ 母子健康手帳

問い合わせ▶ 健康推進課(☎85-6170)

## 児童虐待防止相談・母子自立相談

とき	ところ	電話
月～金曜日 8:30～17:00	子ども政策課	85-6208

※緊急連絡は、☎85-6487(児童虐待防止ホットライン・24時間受け付け)へ

## 総合健康相談

とき	ところ
1(水)・15(水) 10:00～12:00	保健センター
27(月) 9:00～17:00	健康推進課
<b>内容</b> ▶ 保健師による心と体の健康、栄養、介護などの相談 <b>持ち物</b> ▶ 健康手帳(持っている人) <b>申し込み</b> ▶ 健康推進課(☎85-6172)へ ※電話相談は、健康推進課で市役所執務時間中に対応	

## 母乳相談

日・曜日	ところ	時間
6(月)・20(月)	健康管理センター	10:00～11:00
10(金)・31(金)	保健センター	10:00～11:00
<b>内容</b> ▶ 助産師による母乳相談(要予約) <b>嫁・定員</b> ▶ 市内在住の人・各4人 <b>持ち物</b> ▶ 母子健康手帳、タオル <b>申し込み</b> ▶ 健康推進課(☎85-6170)へ		

## 心の健康福祉相談(面接のみ、予約制)

とき	ところ	電話
第4水・木曜日 14:00～16:00	障がい福祉課	85-6186
<b>内容</b> ▶ 水曜日は精神科医、木曜日は臨床心理士による個別相談		

## 乳幼児健康・歯っぴー歯科相談

日・曜日	ところ	時間
10(金)	保健センター	10:00～11:00
17(金)	健康管理センター	10:00～11:00
<b>内容</b> ▶ 健康・育児・歯科相談(要予約)、身体計測 <b>嫁・定員</b> ▶ 市内在住の人で、乳幼児健康相談・各16人、歯っぴー歯科相談・各32人 <b>持ち物</b> ▶ 母子健康手帳 ※歯科相談は、歯ブラシ、コップ、タオル <b>申し込み</b> ▶ 健康推進課(☎85-6170)へ ※身体計測のみの方は予約不要、電話相談は随時受け付け		

## 介護相談

とき	ところ
20(月) 13:30～15:30 (要予約、当日予約可)	市役所相談室105
<b>申し込み</b> ▶ 介護保険課(☎85-6182)へ	

## 民生相談

	曜日	時間	電話
家庭児童	火～土曜日	9:00～12:00、13:00～16:00	84-4600
母子就業	第1・3金曜日	10:00～12:00、13:00～15:30	85-6208
内職心配ごと	火曜日	10:00～12:00、13:00～15:00	84-4612
	火曜日	10:00～12:00、13:00～15:00	84-4611
ことぶき結婚(40歳以上の人のみ)	水曜日	10:00～12:00	88-0811 (春日台養護学校)
あゆみ(知的障がい児・面接のみ、予約制)	第2・4水曜日	10:00～12:00	84-4611
ふれあいカウンセリング(電話のみ)	金曜日	13:00～16:00	84-4612
身体障がい者	水曜日	10:00～12:00	84-4612
<b>ところ</b> ▶ 総合福祉センター (☎84-3611)			

## レディヤンかすがい相談室

	曜日	時間	電話
女性の悩み相談(家庭のもめごとや結婚・離婚、家族や職場の人間関係、ドメスティック・バイオレンス、性別による差別的扱い、セクシュアルハラスメント、不安や悩みなど)	火曜日	10:00～12:00、13:00～15:30	85-7871
	水～金曜日	13:00～16:30	
	第2・4土曜日	10:00～12:00	
女性のための法律相談(面接のみ、予約制)	第1・3土曜日	10:00～12:00	85-4188 (予約 9:00～17:00)
若者就業支援相談(職業適性診断、就職支援など)〈予約制〉	第1木曜日	13:00～16:00	85-4401 (予約 85-4188 9:00～17:00)
※14日(火)の女性の悩み相談は休み。若者就業支援相談の予約は相談日の2日前まで、開催日以外の日曜日に2人以上の申し込みがあった場合は実施			

マナーを守って  
きれいな環境



市民相談		
	日・曜日	時間
交通事故(予約制)	6(月)・20(月)	10:00～12:00、 13:00～16:00
税務	7(火)	10:00～12:00、 13:00～16:00
消費生活	月～金曜日	10:00～12:00、 13:00～15:00
行政	14(火)・28(火)	13:00～16:00
法律(面接のみ、予約制)	水・金曜日	
なやみごと人権	木曜日	
労働	1(水)	
登記(面接のみ、予約制)	10(金)	
不動産取引	24(金)	
建築	火曜日	
多重債務(面接のみ、予約制)	16(木)・26(日)	
<b>ところ▶</b> 市民相談コーナー (☎85-6620) ※多重債務相談は鳥居松ふれあいセンター		

年金相談		
とき	ところ	電話
第1・3水曜日 10:00～12:15、13:00～16:00	東部市民センター	92-8511
月～金曜日 9:00～17:00	国保年金課	85-6160
※国保年金課の窓口では社会保険事務所への年金記録照会の取り次ぎ、記録確認を実施中		

ドメスティック・バイオレンス(DV)相談		
とき	ところ	電話
月～金曜日 9:00～12:00 13:00～16:00	市民活動推進課 男女共同参画室	85-6296
オンラインDVほっと相談も行っています。 ホームページ <a href="http://www.soudan-kasugai.jp/">http://www.soudan-kasugai.jp/</a> ※返信は月～金曜日の午前8時30分～午後5時		



高齢者等住宅改修相談(現地相談、予約制)	
とき	ところ
2(木)・16(木) 10:00～16:00	高齢者などの居宅
<b>申し込み▶</b> 相談日の1週間前までに、介護保険課(☎85-6182)へ	

10月の県春日井保健所	
	とき
食事療法相談(複数の疾患を持つ人)〈予約制〉	14(火) 13:30～15:00
歯科相談(予約制)	16(木) 9:30～11:00
メンタルヘルス相談(自殺、ひきこもり、うつなど心の病気に関する相談)	月～金曜日(祝日を除く) 9:00～12:00、13:00～16:30
血液検査(エイズ、肝炎検査など)	毎週火曜日(祝日を除く) 9:30～11:00
骨髄ドナー登録(予約制)	毎週火曜日(祝日を除く) 10:00～15:00
<b>問い合わせ▶</b> 県春日井保健所(柏井町2、☎31-2188) ホームページ <a href="http://www.pref.aichi.jp/iryofukushi/kasugai-hc/">http://www.pref.aichi.jp/iryofukushi/kasugai-hc/</a>	

青少年の相談		
	とき	電話
青少年の悩み相談・心の電話かすがい(電話のみ)	月～土曜日 15:00～19:00	82-7830
青少年の悩み相談・青少年Eメール相談(Eメールのみ)	24時間受け付け	下記相談先へ
少年相談(少年の非行化などの問題)	月～金曜日 9:00～12:00、 13:00～16:00	81-2288 (少年センター)
少年サポートセンター春日井(少年非行などの悩み)〈面接は予約制〉	月～金曜日 9:30～16:00	56-7910 (市役所南館2階)
<b>青少年Eメール相談先▶</b> ホームページ <a href="http://www.sei.city.kasugai.aichi.jp/pc.html">http://www.sei.city.kasugai.aichi.jp/pc.html</a> ※返信は月～土曜日の午後3時～7時(3日以上かかることもあり)		

10月1日～7日は全国労働衛生週間です
「あなたが主役 明るい職場と健康づくり」をスローガンに、労働者の労働衛生意識の高揚と産業界における自主的な労働衛生管理活動の促進を図りましょう。
<b>問い合わせ▶</b> 県産業労働部労働福祉課(☎052-954-6359)

生涯学習相談		
とき	ところ	電話
月～金曜日 9:00～16:00	生涯学習スポーツ課	85-6448

不動産鑑定士による不動産の無料相談会
<b>とき▶</b> 10月1日(水)午前10時～午後3時30分 <b>ところ▶</b> 市役所303会議室 <b>内容▶</b> 土地価格や地代、家賃、借地権、相続時の土地の分割、不動産の有効利用について



ての相談や不動産に関する法律相談  
問い合わせ▶市民相談コーナー(☎85-6620)  
主催▶県不動産鑑定士協会

### 行政書士による許認可手続き無料相談会

とき▶10月2日(木)午前10時～午後4時  
ところ▶市役所303会議室  
内容▶官公署に提出する書類や権利義務・事実証明に関する書類(実地調査に基づく図面類を含む)の作成など許認可手続きについての相談  
問い合わせ▶市民相談コーナー(☎85-6620)  
主催▶県行政書士会尾張支部

### あいちBCP講習会の参加者募集

とき▶10月2日(木)午後2時～4時  
ところ▶県三の丸庁舎(名古屋市中区)  
内容▶BCPの重要性、あいちBCPモデルを活用したBCP策定の実務ポイントなど  
定員▶45人(先着順)  
申し込み▶所定の申込書(経済振興課、県ホームページに用意)に記入して、郵便かファクスで、〒460-8501愛知県産業労働部中小企業金融課(☎052-954-6335、FAX052-954-6924)へ  
ホームページ <http://www.pref.aichi.jp/0000017063.html>

### コロニー祭

とき▶10月5日(日)午前10時～午後3時  
ところ▶県心身障害者コロニー(神屋町)  
内容▶オープニングパレードや各種ステージ、模擬店、フリーマーケットなど

#### サイエンス教室

とき▶10月5日(日)午前10時15分～午後2時40分  
ところ▶県コロニー発達障害研究所(神屋町)  
内容▶標本の展示や細胞の観察、DNAの抽出などの楽しくて簡単な実験を行う  
問い合わせ▶県心身障害者コロニー(☎88-0811)

### 呼吸器教室

とき▶①10月10日(金)午後1時50分～4時②10月31日(金)午後2時～4時  
ところ▶総合福祉センター  
内容▶①講演「呼吸器疾患と日常生活について」春日井市民病院呼吸器部長・山本俊信、実技「楽しく歌って呼吸リハビリ」音楽療法士・久保田真由美②講演と実技「上手な呼吸を学ぼう」小牧市民病院理学療法士・辻村康彦  
嫁・定員▶春日井市か小牧市在住で、肺結核や肺気腫など呼吸器系の病気の影響で息切れなどの症状がある人・30人(先着順) ※主

治医を持つ人については主治医の了解が得られた人  
申し込み▶9月18日(木)から、県春日井保健所健康支援課(☎31-2188)へ

### ネオクールパフォーマンス綱引き大会

とき▶10月18日(土)午前11時～午後3時  
ところ▶市役所正面玄関前道路(春日井まつり会場)  
部門▶大人の部、小学生の部、混合の部  
定員▶1チーム8人  
申し込み▶9月25日(木)までに、(社)春日井青年会議所(☎81-8480)へ

### 10月の認定産業医による健康相談

とき	ところ
19(日)10:00～11:30	サンフロッグ春日井
28(火)14:00～15:30	春日井商工会議所

対象▶従業員50人未満の事業所の事業主と従業員  
問い合わせ▶春日井小牧地域産業保健センター(☎82-9900) ※精神科医による「心の健康」電話相談にも随時対応

### 日商簿記検定

月日▶11月16日(日)  
ところ▶グリーンパレス春日井  
受験料▶1級7500円、2級4500円、3級2500円、4級1600円  
申し込み▶9月26日(金)～10月15日(水)に、春日井商工会議所(☎81-4141)へ ※1級のみ顔写真(縦4.5cm×横3.5cm)が必要

### 2・3級カラーコーディネーター検定

月日▶12月7日(日)  
ところ▶春日井商工会議所(予定)  
受験料▶2級7140円、3級5100円  
申し込み▶9月22日(月)～10月24日(金)に検定センター(☎03-3989-0777)へ ※ホームページでの申し込みも可  
ホームページ <http://www.kentei.org/>  
問い合わせ▶春日井商工会議所(☎81-4141)

### 外国人雇用状況の届出は、事業主の義務です

すべての事業主に、外国人(特別永住者を除く)の雇入れと離職の際、当該外国人の氏名、在留資格などを確認し、ハローワークに届け出る義務があります。 ※平成19年9月30日以前から継続雇用されている外国人についても、10月1日までに届け出が必要です。  
問い合わせ▶ハローワーク春日井(☎81-5135)

# まちの伝言板

## MOA美術館春日井児童作品展

とき▶展示…9月25日(木)～27日(土)午前10時～午後4時、表彰式…9月28日(日)午後1時30分から  
ところ▶展示…MOA春日井センター(浅山町4)、表彰式…総合福祉センター  
内容▶小学生の絵画と書道の展示。表彰式終了後に渡部千里(ハーモニカ)、渡部はるみ(ピアノ)によるコンサート  
問い合わせ▶勝本(☎85-9845)

## 子育て支援スペシャリスト養成講座(療育支援者部門)

とき▶①10月の毎週水曜日(5回)②11月6日～12月4日の毎週木曜日(5回)午前10時15分～午後0時15分  
ところ▶サンマルシェ南館地下1階(中央台1)  
内容▶①…療育や相談についての基本的な概要と知識を持つ②…①を踏まえて実践的に活躍できるスキルを身に付ける  
対象・定員▶20～40代で全日参加可能な人・各30人(先着順)  
費用▶受講料3000円  
申し込み▶電話かファクス、はがきに講座名、住所、氏名、電話番号を書いて〒487-0011中央台1-2-2、NPO法人あっとわん(☎・FAX92-5481)へ

## 春日井ロータリークラブ40周年記念事業

とき▶10月4日(土)午後1時～4時(0時30分開場)  
ところ▶市民会館  
内容▶第1部…市交響楽団公演、第2部…講演「誰でもリーダーになれる」平尾誠二  
定員▶1100人(先着順) 問

わせ▶春日井ロータリークラブ事務局(☎81-8498)

## ハングル語講座

とき▶10月～平成21年9月の毎週火曜日午後7時～9時  
ところ▶春日井商工会議所(鳥居松町5)  
内容▶基礎からハングル語を学ぶ  
定員▶30人(先着順)  
費用▶受講料1か月4000円(別途教材費2500円が必要)  
申し込み▶韓国民団春日井支部(☎81-4508)へ

## 高蔵寺ニュータウン絵手紙コンクール

規格▶自由な画材で、はがきかのはがき大の用紙を使用 ※応募作品は10月11日(土)～19日(日)にサンマルシェ南館3階で展示  
賞▶高蔵寺ニュータウン町内会自治会連絡会賞、市長賞、市教育委員会賞など  
申し込み▶9月30日(火)〈消印有効〉までに、作品の裏面に住所、氏名、年齢、電話番号を書いて、〒487-8799高蔵寺郵便局私書箱第5号「高蔵寺ニュータウン絵手紙コンクール」係へ  
問い合わせ▶藤井(☎・FAX92-6424)

## 中部大学キャンパスコンサート

とき▶10月25日(土)午後2時～4時(1時開場)  
ところ▶三浦幸平メモリアルホール(松本町)  
出演▶小山陽二郎(テノール)、蒲原史子(ソプラノ)、甚目裕夫(ピアノ)  
定員▶500人(超えたときは抽選)  
申し込み▶9月30日(火)〈必着〉までに、往復はがき(1人1枚)に演奏会名、住所、氏名、年齢、電話番号を書いて、〒487-8501松本町1200番地、中部大学キャンパスコンサートK係(☎51-1111)へ

## 展 示

と ころ	と き	展 示 名	出 品 者
市役所市民サロン (☎85-6073)	9/15(祝)～21(日)	きり絵友遊会作品展	きり絵友遊会
	9/30(火)～10/5(日)	市制65周年事業(スローライフ月間)夢の展示	環境を考える会
味美ふれあいセンター (☎31-3522)	9/17(水)～29(月)	パソコン作品展	ホームコンじゅく
南部ふれあいセンター (☎85-7878)	9/17(水)～30(火)	花あそび ドライフラワー展	岩崎菅子
鷹来公民館 (☎84-7071)	9/19(金)～10/2(木)	キルト展	古布糸の会
グリーンピア春日井 〈最終日は16:00まで〉 (☎92-8711)	9/20(土)～21(日)	野辺の生け花展	野辺の生け花教室受講生と講師
	9/24(水)～10/5(日)	植物画教室受講生作品展	植物画教室受講生と講師
坂下公民館 (☎88-5555)	9/20(土)～28(日)	趣味の作品展	十二人の会
レディヤンかすがい (☎85-4188)	9/20(土)～10/10(金)	俊の会日本画作品展	俊の会
落合公園管理棟 (☎56-0414)	9/26(金)～28(日)	おもと展	日本おもと協会春日井支部
高蔵寺ふれあいセンター (☎51-0002)	9/26(金)～10/9(木)	絵手紙展	JA高蔵寺絵手紙同好会
アスティ高蔵寺 (☎85-6079)	9/27(土)～10/9(木)	手編みニット展	jun knit works



## 緊急医

				診療時間帯																
				9	10	11	12	13	14	15	16	17	18	19	20	21	22	23	24	
平日 夜間	内科・小児科・外科	健康管理センター(柏原町5)		☎84-3060																
	内科・小児科	健康管理センター(柏原町5)		☎84-3060																
土曜日	在宅緊急医 外科	9/20	白山外科クリニック(白山町5)	☎51-5552																
		9/27	あさひ病院(下原町)	☎85-0077																
日・ 祝休日	内科・小児科・外科	健康管理センター(柏原町5)		☎84-3060																
	内科・小児科	保健センター(中央台1)		☎91-3755																
	在宅緊急医 産婦人科	9/15	米本レディースクリニック(篠木町1)	☎82-2161																
		9/21	みわレディースクリニック(小牧市)	☎76-2603																
		9/23	森永産婦人科(八事町2)	☎81-1303																
		9/28	山田産婦人科(柏井町2)	☎31-5252																
歯科	健康管理センター(柏原町5)		☎84-3060																	
県小児救急電話相談		☎#8000(短縮番号)または052-263-9909		土・日曜日、祝休日の午後7時~11時																

受け付けは、いずれも終了30分前までで保険証、受給者証、現金などが必要です。

いずれも連絡がとれないときは、県救急医療情報センター(☎81-1133)へ。

…診療時間帯

土曜・祝休日を除く平日夜間の緊急医の診療は午後9時~11時30分です。



## 水道修繕

### ●公道

平日(午前8時30分~午後5時15分)…水道工務課

☎85-6420

土・日曜日、祝休日、夜間…市役所宿直室☎81-5111

### ●宅地内(有料)

終日…市管工事業協同組合(☎83-8288)か市指定給水装置工事事業者

※アパート、マンションなどの水道施設の修繕については、事前に管理者に確認してください。



## 火災情報

☎0180-995-999

## 10月 日曜日の市役所業務

- 市民課業務(☎85-6136)、市民税課での証明書発行業務(☎85-6093)…5日、12日、26日の午前8時30分~正午、午後1時~5時
- 収納課での納付・納税相談(☎85-6111)…26日の午前9時~正午、午後1時~4時  
※詳しくは問い合わせてください

## 元気! 地域経済

NO.16

## 私が選ぶ…地域一番店コンクール実施

~今年も市内の魅力的なお店を推薦してください!

このコンクールは春日井商工会議所と市商店街連合会が主催し、商業振興の一環として、「地域に密着し個性と魅力にあふれる店」を市民の皆さんから推薦してもらい、表彰するものです。優秀賞に選ばれた店を推薦した人の中から抽選で50人に、優秀賞受賞店で利用できる3000円分の買物券を進呈します。

応募方法▶ 10月20日(月)<消印有効>までに、はがきか封書、ファクス、Eメール、投票専用用紙(市の公共施設、郵便局、金融機関に用意)に「地域一番店コンクール」、推薦する店の名前・所在地・推薦理由、自分の住所・氏名・年齢・性別・電話番号を書いて、〒486-8511鳥居松町5-45、春日井商工会議所(☎81-4141、FAX81-3123、Eメールmaster@kcci.or.jp)へ ※推薦は1人につき3店舗までとし、高校生未満は応募不可

応募、待ってます!

