

広報 春日井

2008
No.1391
平成20年

3/
15

情報最前線

こんにちは赤ちゃん訪問事業がスタートします！、夕張市へ職員を派遣します

など

- | | | | |
|----|----------------------------|----|--------|
| 2 | 4月1日から市役所の組織が変わります！ | 12 | 情報最前線 |
| 4 | 水道事業の状況をお知らせします | 15 | 各種お知らせ |
| 6 | 「春日井市生活環境の保全に関する条例」を制定しました | 26 | 展示など |
| 8 | 平成20年度前期市民講座 | 27 | 緊急医など |
| 11 | あなたの愛犬に登録と狂犬病予防注射を | | |



上条小学校で中部運輸局愛知運輸支局主催の下、「バリアフリー教室」が開催されました。児童たちは、高齢者や障がい者が公共交通機関などを利用する際の擬似・介助の体験を通じてバリアフリーの理解やボランティアに関する意識を深めていました。

4月1日から

市役所の組織が 変わります！

ポイント 1

後期高齢者医療制度に対応

4月から老人保健制度に替わり、後期高齢者医療制度が始まります。この制度の窓口として**市民経済部国保年金課**に**後期高齢者医療保険担当**を設置します。

市民経済部

国保年金課 後期高齢者医療保険担当

ポイント 2

障害者自立支援法に対応し 分かりやすい窓口

障害者自立支援法が施行されており、高齢者と障がい者の福祉の窓口を分かりやすくするため、福祉課と介護保険課を一部業務の移管も含め、**高齢福祉課**、**障がい福祉課**、**介護保険課**に再編します。

健康福祉部

福祉課
介護保険課

高齢福祉課 総務担当・高齢福祉担当・いきがい推進担当
障がい福祉課 認定給付担当・障がい福祉担当
介護保険課 管理担当・認定担当・地域支援担当

ポイント 3

多様化する環境問題に対応

生活環境の保全に関する条例の制定に伴い、都市生活型公害や地球環境問題、事業所公害への対応と監視指導を充実するため、環境部環境政策課と環境分析センターを、**環境政策課**と**環境保全課**に再編します。

環境部

環境政策課
環境分析センター

環境政策課 総務担当・環境企画担当・空港対策担当
環境保全課 指導担当・監視調査担当・自然環境担当

新しい制度に対応し、市民の皆さんに、より分かりやすくするために、4月1日から市役所の組織を改正します。主な変更点をポイントに沿ってお知らせします。

また、4月からの時間外取扱業務なども一部変更になりますので、注意してください。

ポイント 4

部の統合により効率的な組織を整備

事業の効率化と経営の健全化を目指すため、水道部と下水道部を統合し、**上下水道部**を設置します。

上下水道部

【水道部】
監理課
工務課
配水管理事務所

【下水道部】
下水管理課
高蔵寺浄化センター
勝西浄化センター
南部浄化センター
下水建設課
河川排水課

水道業務課
水道工務課
配水管理事務所
下水管理課
高蔵寺浄化センター
勝西浄化センター
南部浄化センター
下水建設課
河川排水課

ポイント 5

医療体制を充実

- ①医療事故をはじめ、病院全体の安全体制を強化するため、医療安全管理室を**病院安全推進室**に改めます。
- ②給食に関する業務を診療体系に位置付けるため、事務局医事課の給食担当を医務局技術部に移管し**栄養管理室**とします。

市民病院

医療安全管理室

事務局医事課
給食担当

病院安全推進室

医務局技術部
栄養管理室

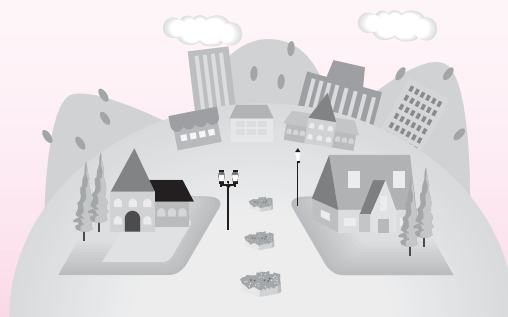

ポイント 6

担当の名称を分かりやすくします

国保年金課、生活医療課の担当の名称を分かりやすいものに改めます。

市民経済部

国保年金課 保険担当
国保年金課 年金担当

国保年金課 国民健康保険担当
国保年金課 国民年金担当

健康福祉部

生活医療課 医療担当

生活医療課 福祉医療担当

その他の変更点

①届出先が変わります

駐車場対策に関する計画立案・指導および路外駐車場の届け出などに関することは、交通対策課から都市政策課に所管が変わります。

②ニュータウン再生担当の設置

ニュータウンの新たなまちづくりに向け、企画課にニュータウン再生担当を設置します。

③多文化共生担当の設置

多文化共生プランの策定を受け、文化課の国際交流担当を多文化共生担当に改めます。

4月からの時間外取扱業務

課	業 務 内 容	曜 日	時 間
市民課【1階】	【届出】 出生・死亡・婚姻などの戸籍の届出、転入・転居・転出などの住民異動の届出(外国人は除く)、印鑑登録申請 【証明など】 戸籍全部事項証明書、戸籍個人事項証明書、戸籍の附票の写し、住民票の写し、年金現況証明書、住民票記載事項証明書、印鑑登録証明書、登録原票記載事項証明書、母子健康手帳の交付	水曜日	午後7時30分まで
		日曜日	午前8時30分～正午、午後1時～5時 (第3日曜日、祝休日、年末年始を除く)
市民税課【2階】	【証明】 所得証明書、課税証明書、非課税証明書、扶養証明書、事業所証明書	日曜日	市民課と同じ
収納課【2階】	【納税相談・納税】 ※5月・12月の相談日は、その都度広報春日井でお知らせします。	水曜日	午後7時まで
		毎月最終の日曜日	午前9時～正午、午後1時～4時

平成19年度から水曜日の時間外に試行していた市民税課、資産税課、収納課窓口での証明書の交付事務は廃止します。

水道事業の状況をお知らせします

水道事業は昭和32年4月の給水開始以来50年が経過し、平成18年度末での普及率は99.6%に達しています。しかし、給水開始から昭和40年代に整備された多くの施設や管路などが老朽化し、大規模な更新が必要となっています。また、1人当たりの使用水量が減少する一方、災害時の安全性や味に対するニーズが一層高まるなど、事業を取り巻く環境は大きな転換期を迎えています。

財政状況の推移

水道事業では効率的な事業運営を主眼に人件費の抑制をはじめ、経費の削減に努めてきました。こうした努力にもかかわらず、県から購入している浄水が平成12・14年度に値上げされたことや、施設整備に伴う減価償却費の増加などにより、平成14年度以降は赤字となっています。

1 収益・費用の推移

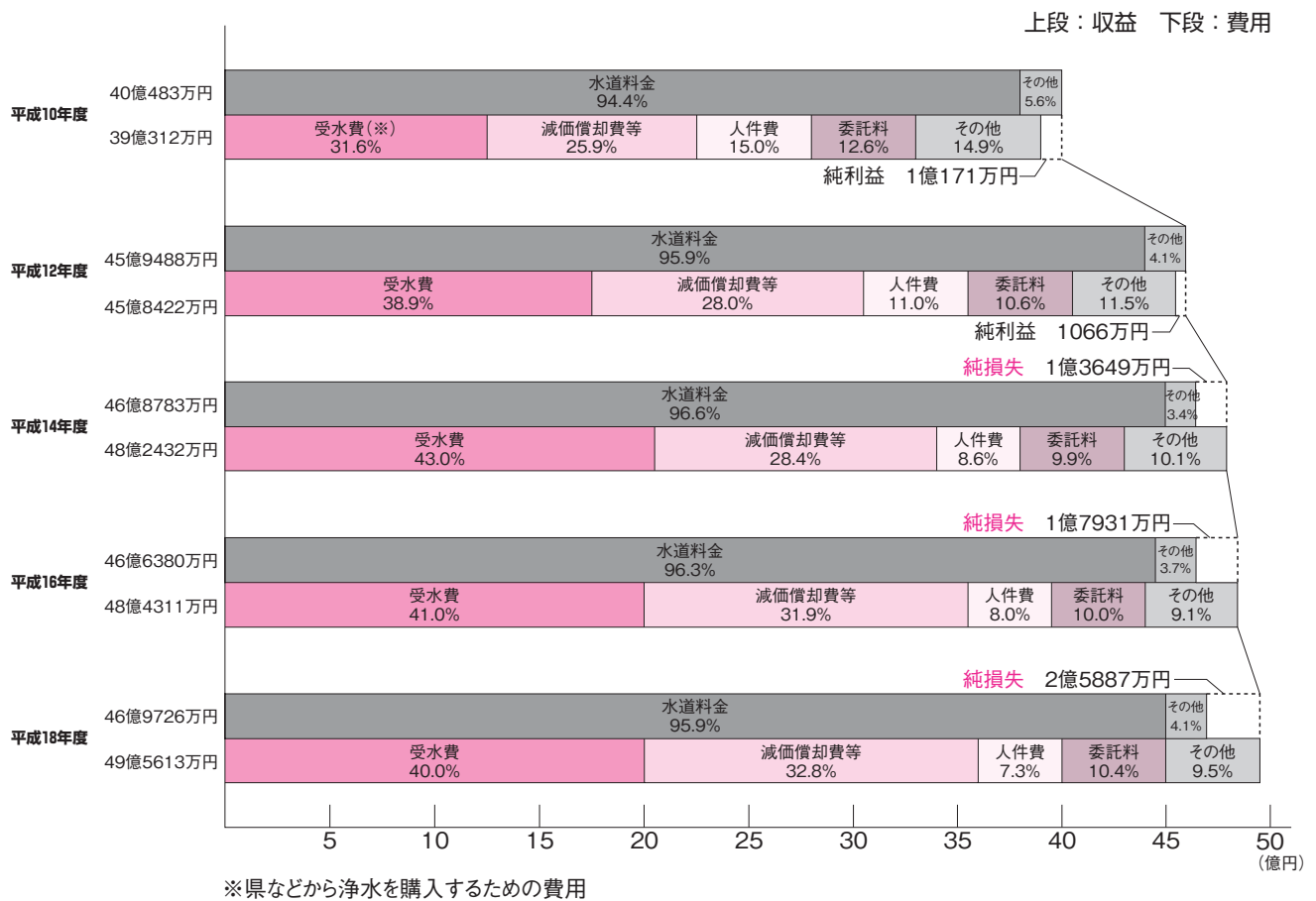

2 水道水1㎡当たりの料金収入・費用の推移

水道水1㎡当たりの料金収入は、この10年間135円/㎡前後とほぼ一定であるのに対し、水道水1㎡を作り各家庭などへ届けるのに必要な費用は毎年上昇し続け、平成18年度には約147円/㎡となっています。平成18年度ではこの差が約12円/㎡あり、必要な費用を料金収入で賄うことができない厳しい経営状況が続いています。

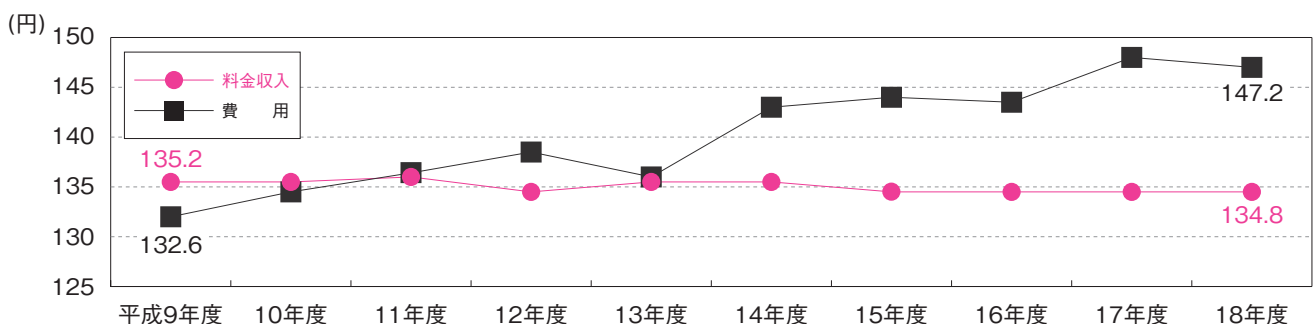

3 損益の推移

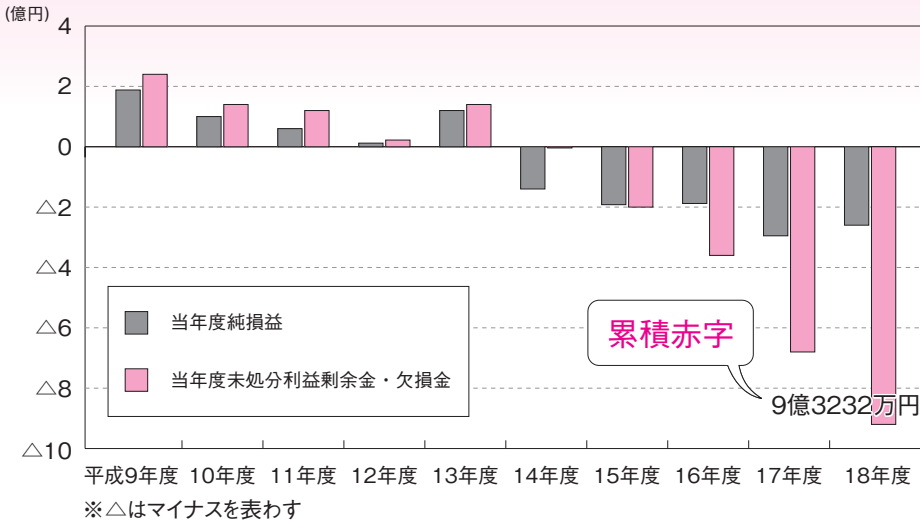

春日井市地域水道ビジョンの策定

大変厳しい経営状況が続く中、水道事業の現状と将来見通しを多角的視点から分析・評価し、事業の目指すべき将来像を実現するため、平成19年10月「春日井市地域水道ビジョン」を策定しました。

このビジョンでは、今後10年間の課題に対して、4つの施策目標を掲げ、達成度を検証しながら各施策を進めていくこととしています。

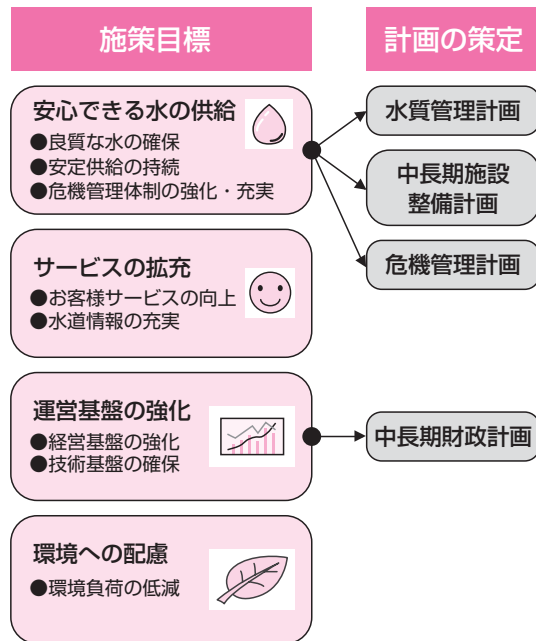

水道の明るい将来のために

「春日井市水道事業運営研究会」からの提言など

水道事業の経営改善の方策について検討していただくため、平成19年7月に市民の代表者や有識者などで構成する「春日井市水道事業運営研究会」を設置しました。平成20年1月、この研究会から、業務委託化の推進などの経営努力に対して一定の評価をいただく一方、県水受水費の在り方や適切な施設整備、適正な収益の確保など、今後の事業経営の健全化に向けての提言を受けました。

提言などを踏まえた計画の策定

事業の経営健全化に向け、研究会での提言・意見や、水道ビジョンに掲げる施策目標をもとに、「水道中長期財政計画」を策定し、料金制度の検討を含めた収益の改善を目指すとともに、さらに経費削減に努めていきます。

また、老朽化した施設の保全についても、「中長期施設整備計画」を策定し、施設更新や適切な維持管理に努めていきます。

今後も、事業の円滑な運営を計画的に行い、安全な水の安定した供給を続けていきます。

※「地域水道ビジョン」は、監理課、市役所情報コーナー、坂下出張所、東部市民センター、各ふれあいセンター、各公民館、市ホームページで見ることができます。
ホームページ <http://www.city.kasugai.lg.jp/kurashi/jousui/suidouvision.html>

「春日井市生活環境の保全に関する条例」 を制定しました

近年、生活様式などの変化により、生活排水による河川の水質汚濁や生活騒音などの「都市生活型公害」が問題となっています。また、オゾン層の破壊や地球温暖化などの「地球環境問題」も緊急の課題です。そのような状況を受けて制定されたこの条例は、市民・事業者・市の責務を明確にし、それぞれが環境への負荷の低減・公害の防止に自主的に取り組むことにより、市民の良好な生活環境を確保することを目的としています。7月1日からの施行に先立ち、この条例の概要を紹介します。

条例の体系

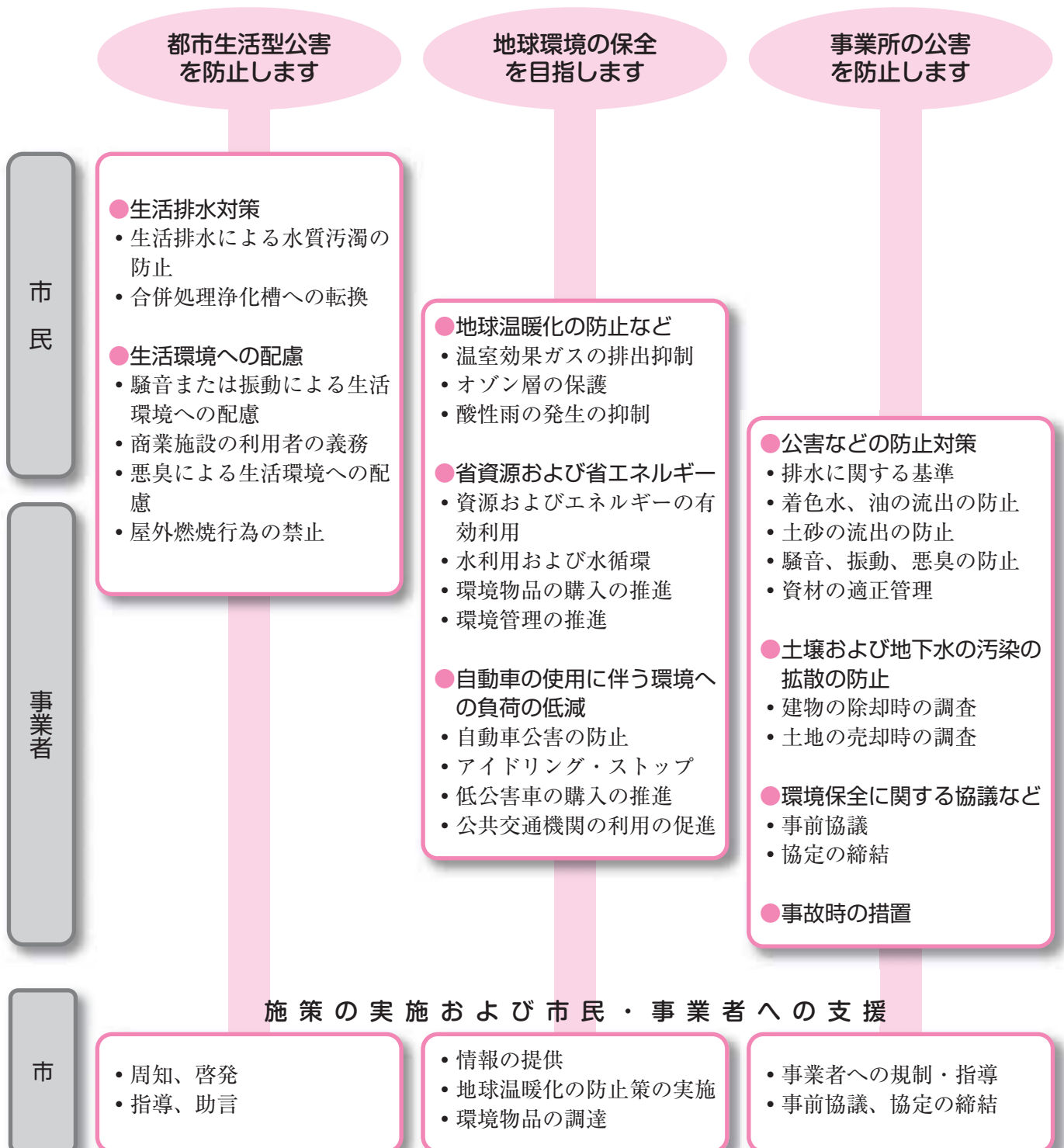

市民・事業者による取り組み例

テレビやピアノなどの騒音により
周辺の生活環境を
損なわないようにしましょう。



節電、節水などに努め、
環境に優しい
ライフスタイルを
実践しましょう。



オゾン層の保護のため、
冷蔵庫やエアコンなどを廃棄する時は
家電小売店へ適正に
引き渡しましょう。



合併処理浄化槽への
転換を図りましょう。

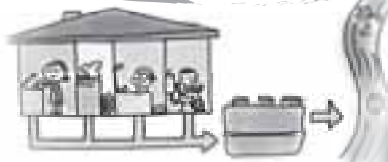

公共交通機関を
利用しましょう。



商業施設の駐車場などで
騒いだりせず
付近の静穏を守りましょう。



アイドリング・ストップを
実践しましょう。

エコドライブに
努めましょう。



ドラム缶などでのごみの焼却は
禁止されています。

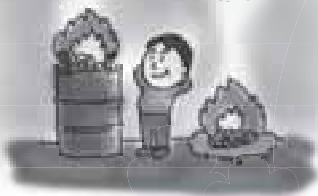

事故時などの危機管理
をしましょう。



良好な生活環境の確保

※条例は、市ホームページで見ることができます。

ホームページ <http://www.city.kasugai.lg.jp/kankyou/kankyo/index.html>

この条例についての解説は、順次広報でお知らせします。

問い合わせ ▶ 環境政策課 (☎85-6217)

平成20年度
前期

市民講座

～気軽に参加できる市民講座で、
ゆとりある心を

対 象▶市内在住か在勤、在学の人

申し込み▶4月1日(火)〈必着〉までに、往復はがき(1講座につき1人1枚)に講座名、住所、氏名(ふりがな)、年齢、電話番号を書いて、各施設へ ※託児付き講座(2歳以上の未就学児)の託児希望者と親子講座は、子どもの氏名(ふりがな)・年齢を記入。持ち物が購入可の講座の購入希望者は、「購入希望」と記入

中央公民館	〒486-0913 柏原町1-97-1 (☎33-1111)	味美ふれあいセンター	〒486-0958 西本町1-15-1 (☎31-3522)
鷹来公民館	〒486-0809 町屋町3610-1 (☎84-7071)	高蔵寺ふれあいセンター	〒487-0013 高蔵寺町3-2-1 (☎51-0002)
知多公民館	〒486-0947 知多町4-64-1 (☎32-8988)	南部ふれあいセンター	〒486-0923 下条町666-6 (☎85-7878)
坂下公民館	〒480-0305 坂下町4-250-1 (☎88-5555)	西部ふれあいセンター	〒486-0904 宮町3-8-2 (☎33-0808)
東部市民センター	〒487-0011 中央台2-2-1 (☎92-8511)		

※応募者全員に4月8日(火)以降に案内を発送します。定員を超えた講座については、4月4日(金)に各施設で抽選を行います。

講…講師 対…対象 定…定員 受…受講料 教…教材費 持…持ち物

講座名	内 容	と き	備 考
東部市民センター	クラシック音楽の寺子屋	クラシック音楽をたのしむためのちょっといい話、ためになる話	4/28~8/4の月曜日(8回) 13:30~16:00 講森和彦 定70人 受2000円
	英会話入門	海外旅行に役立つ表現をやさしく学ぶ	5/8~8/28の木曜日(8回) 13:30~15:00 講川地貞子 定40人 受2000円
	街道と旅(下街道)	江戸時代の名古屋と信州を結ぶ街道の史跡や伝説を学ぶ	5/9~8/22の金曜日(8回) 10:00~11:30 講村中治彦 定50人 受2000円
	足心ヨガで健康作り	足心ヨガで体と心を癒やす	5/12~6/30の月曜日(8回) 10:00~11:30 講井坂津矢子 定25人 受2000円 持バスタオル
	源氏物語の世界	女流古典文学の代表作である源氏物語の「幻」を読む	5/14~8/27の水曜日(8回) 10:00~11:30 講嘉藤久美子 定34人 受2000円 持新潮社・源氏物語六(ない人は3360円で購入可)
	ガラス工芸にチャレンジ(パーナークワーク)	トンボ玉ペンダント、ネックレス、ストラップなど5点を作る	5/15~8/7の木曜日(6回) 13:30~15:00 講大西有子 定20人 受1500円 教3300円 持タオルハンカチ、綿エプロン
鷹来公民館	万葉集のころ	万葉人のまなざし・歌と作者に触れる	5/2~8/15の金曜日(8回) 10:00~11:30 講加藤信男 定50人 受2000円
	ソフトエアロビクス	初心者向けエアロビクス・ストレッチ運動	5/8~6/26の木曜日(8回) 10:00~11:30 講熊谷江里子 定50人 受2000円
	レザークラフト教室	しゃれた折りたたみバッグと胸元を飾るブローチを作る	5/13~8/5の火曜日(8回) 13:30~15:30 講小林和子 定20人 受2000円 教7500円 持はさみ、タオル、エプロン、30cm定規、目打ち、古歯ブラシ(平面歯)、クリップ、カッターナイフ
	今昔物語集	平安時代説話集(偉人名工伝など)を学ぶ	5/17~8/16の土曜日(8回) 14:00~15:30 講森まさし 定40人 受2000円 持岩波文庫「今昔物語集」本朝部(中)〈ない人は903円で購入可〉
	パソコン初級講座	ワード・エクセルを学ぶ	5/20~8/19の火曜日(8回) 9:30~11:30 講NPO法人けやきフォーラム 定20人 受4000円 教200円
お母さんと一緒に体操ゲーム	遊びなども交えて、スキンシップを楽しみながら体操をする	5/21~9/17の水曜日(8回) 10:00~11:30 講けんこうのわ碧の木 2~4歳児とその保護者 35組 対定	

	講座名	内 容	と き	備 考
知多公民館	漢字の成立ち	漢字の成り立ちを調べ、日本の文化を知る	5/2~8/29の金曜日(8回)	10:00~11:30 講 岩田鎮人 定40人 受 2000円
	ソフトエアロビクス	心肺機能を高め、血液の循環や代謝を促進させ、心と体をリフレッシュする	5/8~8/28の木曜日(8回)	10:00~11:30 講 重光美代 定20人 受 2000円
	家庭の幸せレシピ(託児付き)	ハムロール、スイーツ、ママの味のイタリア料理など、楽しいレシピでバラエティに富んだ料理を作る	5/9~8/22の金曜日(8回)	9:30~11:30 講 石原みち代 定20人 受 2000円 教6000円 持20cm四方の持ち帰り用の箱、エプロン、ふきん、三角巾 ※託児は8人まで
	やさしい手話	手話を学びながら、聴覚障がいがある人への理解を深める	5/10~9/13の土曜日(10回)	10:00~11:30 講 市聴覚障害者福祉協会 定30人 持全日本聾啞(ろうあ)連盟出版局「新し話教室入門」(ない人は1200円で購入可)
	春日井の古代史探訪	旧石器、縄文、弥生、古墳時代と壬申の乱までの史跡を中心に市内の古代史を学ぶ	5/13~8/26の火曜日(8回)	10:00~11:30 講 村中治彦 定40人 受 2000円
	親子ふれあい体操	親子が一緒になって、体操やゲームを通じて、集団への解け込みと友達づくりを覚える	5/14~8/27の水曜日(8回)	10:00~11:30 講 けんこうのわ碧の木 対2歳以上の未就園児とその保護者 定35組
坂下公民館	無理なく身体の歪みを治し健康に暮らす整体術	健康生活を増進し、団塊の世代の新たな可能性と活動の場を広げ、家族にも喜ばれる整体術を学ぶ	5/8~6/26の木曜日(8回)	10:30~12:00 講 犬塚敏彦 定20人 受 2000円
	筆ペンで気楽に始める大人の寺子屋「書のまちかすがい」	筆ペンで気軽な手習い。生活の書を楷書(かいしょ)や草書でスラスラと！パソコンに負けないあて名書きも習得する	5/10~6/28の土曜日(8回)	10:00~11:30 講 新川麗水 定32人 受 2000円 持筆ペン、墨汁、墨と硯など使いたいもの、練習用紙
	クロスカルチャー「イタリア美術とイタリア語」の旅	イタリア諸都市の美術作品の見所を、簡単な旅行会話も楽しみながら学ぶ	5/11~6/29の日曜日(8回)	10:30~12:00 講 桑原恒和 定35人 受 2000円
	電卓より速いぞ！あの懐かしい「そろばん」をもう一度	指先を使い脳を刺激、活性化し記憶力・思考力を向上させ脳を若返らせるそろばんをゆっくり学び直す	5/13~9/9の火曜日(7/23のみ水曜日)〈8回〉	10:00~11:30 講 小林義美 定24人 受 2000円 持そろばん(ない人ははがきに明記)
	東洋医学ときょうから役立つ「足つぼ」講座	東洋医学の考え方と体が楽になる「フット・リフレクソロジー」の基本的なテクニックを学ぶ	5/14~7/2の水曜日(8回)	14:00~15:30 講 近藤真由美 定20人 受 2000円
	韓国・台湾の家庭料理を楽しく味わう	韓国・台湾料理の味を引き立てる秘伝のこつを学ぶ。料理好きな男性にも最適	5/15~9/18の木曜日(8回)	10:00~13:00 講 曲愛弟 定24人 受 2000円 教7200円 持エプロン、ふきん、持ち帰り用の容器
味美ふれあいセンター	心静かに香を聴く	香りの世界を一緒に楽しむ	5/11~6/22の日曜日(6回)	10:00~11:30 講 小川ひろ子 定40人 受 1500円 教8000円
	親子で楽しむベビーマッサージ(5月期)	タッチケアで子育てを楽しむ	5/13~6/3の火曜日(4回)	10:00~12:00 講 小島まゆみ 対3か月~1歳未満児(受講開始時点で)とその母親 定12組 ※子どもの名前と生年月日も書いて
	親子で楽しむベビーマッサージ(6月期)		6/10~7/1の火曜日(4回)	10:00~12:00 講 小島まゆみ 対3~7か月児(受講開始時点で)とその母親 定12組 ※子どもの名前と生年月日も書いて
	絵手紙でまごころを伝える	毎回旬の果物や花などを題材に個性を生かした絵手紙を描く	5/13~7/22の火曜日(6回)	13:30~15:30 講 佐藤重夫 定25人 受 1500円 教1000円 持絵の具、パレット、小筆、彩色筆、筆洗い

	講座名	内 容	と き	備 考
中央公民館	デジタルカメラ撮影入門	デジタルカメラの基礎知識と撮影の基礎を学ぶ	4/24~5/29の木曜日(6回)	9:30~11:30 講 丹羽省吾 定30人 受1500円 教500円 持 デジタルカメラ、ノートパソコン(ある人のみ)
	初めてのパソコン講座	ワード・エクセルとデジタルカメラ写真の編集について学ぶ	5/11~6/29の日曜日(8回)	9:30~11:30 講 NPO法人けやきフォーラム 定20人 受4000円 教200円
	ゆっくり学ぶイタリア語基礎文法	イタリア語の文法で過去、現在、未来形までを学ぶ	5/11~6/29の日曜日(8回)	14:00~15:30 講 ブンドック・アナスタージャ 定40人 受2000円 持 伊和・和伊辞典(ある人のみ)
	きもの着付入門	着物の基礎を習い、一人で着られるまでを学ぶ	5/20~7/8の火曜日(8回)	19:00~20:30 講 加藤太恵 定15人 受2000円 持 着物、下着、半巾帯、名古屋帯、袋帯、帯揚げ、帯締め、帯板、襟芯、帯枕、腰ひも5本、伊達締め2本、クリップ3個、足袋、タオル3本
	初夏の呼吸法とバランス体操	夏に向けて呼吸法と簡単な体操で代謝を促しやすい心身をつくる	6/6~7/18の金曜日(7回)	10:00~11:30 講 大島ひろ絵 定30人 受1750円 持 上靴
和太鼓入門	盆踊り曲を打つ	6/8~7/13の日曜日(6回)	10:00~12:00 講 春日井川添太鼓愛好会 定30人 受1500円 教500円	
高蔵寺ふれあいセンター	春日井の近代史話	夢と希望を抱いて新しい近代社会を開いた郷土の先覚者の足跡を学ぶ	5/7~8/20の水曜日(8回)	10:00~11:30 講 村中治彦 定60人 受2000円
	簡単ビーズアクセサリー	あじさいのブローチ、わらじの根付など4作品を作る	5/8~8/28の木曜日(8回)	10:00~11:30 講 伊藤美紀 定30人 受2000円 教3000円 持 はさみ
	健康ヨガ(託児付き)	筋肉をほぐし、リラックス効果・心のリフレッシュ・身体の不調の改善・シェイプアップなどを旨す	5/12~6/30の月曜日(8回)	13:30~15:00 講 武田みどり 定40人 受2000円 持 上靴 ※託児は6人まで
南セ部ふれあい	ふれあい親子体操①②	ゲームなどを通して集団への解け込みと友達づくりをする	5/9~6/27の金曜日(8回)	①10:00~10:50 ②11:10~12:00 講 大石公也 対2歳以上の未就園児とその保護者 定各30組 持 上靴 ※①②の別も書いて
	平家物語	入道死去(奈良炎上、平安京への遷都の苦悩の中、平清盛は「あつち死に」をする。)の場面を読む	5/10~8/23の土曜日(8回)	10:00~11:30 講 いのぐち泰子 定60人 受2000円 持 岩波文庫「平家物語(2)、(3)〈くない人は、(2)は840円、(3)は903円で購入可〉
	薬膳料理教室	季節の食材を使った薬膳料理で健康管理を学ぶ	5/14~7/23の水曜日(6回)	9:30~12:00 講 大塚和美 定24人 受1500円 教3500円 持 エプロン、バンダナ(頭髮押さえ)、ふきん2枚
西セ部ふれあい	やさしいスポーツ感覚で踊る!楽しい民踊	洋服で気軽に踊れる民踊(郡上踊りや手ぬぐいを使う踊り、フォークダンスなど)を初歩から学ぶ	4/20~7/13の日曜日(8回)	10:00~12:00 講 野村豊乃 定20人 受2000円
	キレイは内側から!アロマテラピーで自分磨き	足を引き締めるジェルや化粧水、スクラブソルトなどを作り、美と健康に効果的なマッサージの手法を学ぶ ※ハーブティータイム付き	5/8~6/26の木曜日(8回)	13:00~14:30 講 富田奈緒子 定24人 受2000円 教5800円 持 ハンドタオル
	親子で楽しくリトミック!①②	音楽で遊びながら、子どもの能力を引き出したり協調性を身に付け、友達づくりをする	5/14~7/2の水曜日(8回)	①10:00~10:40 ②11:00~11:40 講 山下里恵 対平成18年4月1日以前生まれの未就園児とその保護者 定各45組 持 上靴 ※①②の別も書いて

あなたの愛犬に 登録と狂犬病予防注射を



狂犬病予防のために、犬の飼い主には年1回の狂犬病予防注射が義務付けられています。各会場で予防注射を行いますので、利用してください。会場へは、ふんの始末ができる用意をして、綱などにつないで扱い慣れた人が連れて来てください。飼い主が犬を制止できないときは、注射ができないこともあります。

対象▶生後91日以上の子犬

費用▶○予防注射3300円(注射料2750円、注射済票交付手数料550円)○登録と予防注射6300円(登録手数料3000円、注射料2750円、注射済票交付手数料550円)

※新たに未登録の犬を飼い始めた場合は、登録と予防注射が必要です。平成7年4月1日以降に登録された犬の飼い主には、「狂犬病予防注射実施・登録確認通知書」を郵送しますので、会場へ必ず持ってきてください。また、飼い犬の死亡や所在地の変更、飼い主の変更などが生じた場合は、環境政策課へ連絡してください。

犬の登録・注射日程と会場

月日	時間	ところ	月日	時間	ところ
4/7(月)	9:30 ~ 10:15	玉野農村婦人の家(玉野町)	4/16(水)	9:30 ~ 10:00	善光寺橋公園(西山町4)
	10:45 ~ 11:30	堂須公園(押沢台1)		10:30 ~ 11:00	桃山区民会館(桃山町2)
	12:00 ~ 12:30	細野公民館(細野町)		11:30 ~ 12:00	尾張中央農協田楽支店(田楽町)
	14:00 ~ 14:45	東部市民センター		12:30 ~ 13:00	牛山北部学習等供用施設(牛山町)
4/8(火)	9:30 ~ 10:30	尾張中央農協堀ノ内支店(堀ノ内町)	4/17(木)	9:30 ~ 10:15	大留下公民館(大留町5)
	11:00 ~ 11:30	春見公園(春見町)		10:45 ~ 11:15	神領住宅集会所(神領町)
	12:00 ~ 12:30	天王公園(若草通5)		11:45 ~ 12:15	松本公民館(松本町2)
	14:00 ~ 14:30	勝川駅南公園(松新町6)		12:45 ~ 13:15	大泉寺公民館(大泉寺町)
4/9(水)	9:30 ~ 10:00	上条区集会所(上条町8)	4/18(金)	9:30 ~ 10:00	美しが丘東公園(神屋町)
	10:30 ~ 11:00	水林公園(鳥居松町1)		10:30 ~ 11:15	坂下区公会堂(坂下町3)
	11:30 ~ 12:00	徳農学習等供用施設(神明町)		11:45 ~ 12:30	ネオポリス中央公園(神屋町)
	12:30 ~ 13:00	西高山町公民館(西高山町3)		14:00 ~ 14:30	櫻ヶ丘集会所(坂下町5)
4/10(木)	9:30 ~ 10:00	内津駐在所前(内津町)	4/21(月)	9:30 ~ 10:15	東野公民館(東野町7)
	10:30 ~ 11:00	西尾公民館(西尾町)		10:45 ~ 11:30	下市場公民館(下市場町2)
	11:30 ~ 12:00	尾張中央農協明知支店(明知町)		12:00 ~ 12:30	小木田神社(小木田町)
	12:30 ~ 13:10	神屋町公民館(神屋町)		14:00 ~ 14:30	春日井保健所
4/11(金)	9:30 ~ 10:00	八田公民館(八田町2)	4/22(火)	9:30 ~ 10:15	高蔵寺ふれあいセンター
	10:30 ~ 11:15	尾張中央農協春日井支店(宮町)		10:50 ~ 11:20	外之原中公民館(外之原町)
	11:45 ~ 12:15	味美町学習等供用施設(味美町3)		12:00 ~ 12:40	繁田公園(気噴町北2)
	12:45 ~ 13:15	地藏ヶ池公園(勝川町1)		14:10 ~ 14:40	北ノ坪公園(出川町5)
4/14(月)	9:30 ~ 10:00	上田楽運動広場(上田楽町)	4/23(水)	9:30 ~ 10:00	二子山公園(二子町2)
	10:30 ~ 11:00	六軒屋公園(六軒屋町5)		10:30 ~ 11:15	味美ふれあいセンター
	11:30 ~ 12:00	総合福祉センター		11:45 ~ 12:30	如稲学習等供用施設(如意申町4)
	12:30 ~ 13:00	弥生公園(弥生町2)		14:00 ~ 14:30	南下原公民館(南下原町)
4/15(火)	9:30 ~ 10:00	かすが台中央公園(坂下町7)	4/24(木)	9:30 ~ 10:00	木附農業研修施設(木附町)
	10:30 ~ 11:00	廻間公民館(廻間町)		10:30 ~ 11:30	石尾公園(石尾台2)
	11:30 ~ 12:15	後田公園(高森台3)		12:00 ~ 12:30	白山公会堂(白山町8)
	13:45 ~ 14:45	水辺公園(岩成台小西)		14:00 ~ 14:30	出川公園(不二ガ丘2)
4/15(火)	9:30 ~ 10:00	かすが台中央公園(坂下町7)	4/25(金)	9:30 ~ 10:00	味美ふれあいセンター
	10:30 ~ 11:00	廻間公民館(廻間町)		10:45 ~ 11:15	総合福祉センター
	11:30 ~ 12:15	後田公園(高森台3)		12:00 ~ 12:30	東部市民センター
	13:45 ~ 14:45	水辺公園(岩成台小西)		14:00 ~ 14:30	高蔵寺ふれあいセンター

問い合わせ▶環境政策課(☎85-6279)



こんにちは赤ちゃん訪問事業がスタートします！

案内はがき

研修を受けた家庭訪問員「こんにちは赤ちゃん隊」が訪問して、育児の不安や悩みなどを聞き、子育て支援に関する情報提供や健診・教室などの案内をします。

- 対 象▶市内の生後2~4か月の赤ちゃんがいる家庭
訪 問▶こんにちは赤ちゃん隊が2人1組で、5月から平日の昼間に訪問
案 内▶平成20年3月生まれの赤ちゃんから、生後1か月になる月に、順次はがきを送付



こんにちは赤ちゃん訪問のお知らせ

♡ご出産おめでとうございます♡

春日井市では、一定の研修を受けた家庭訪問員が「こんにちは赤ちゃん隊」となって訪問し、子育て支援に関する健診や健診・教室等の案内を行っています。お子さんが生後2~4か月の時期に、「こんにちは赤ちゃん隊」が2人1組で平日昼間、直接お宅に伺います。訪問の事前連絡はしませんので、よろしくお願ひします。

問い合わせ先 春日井市 健康推進課
TEL: 85-6170 FAX: 85-3786

訪問日の事前連絡はしません。赤ちゃんが2~4か月の間に、身分証を携帯した家庭訪問員が伺います。

問い合わせ▶健康推進課(☎85-6170)

うららかな春に

桜まつり

月 日▶4月1日(火)~7日(月)
ところ▶落合公園(駐車場は午前7時~午後10時30分) ※パーベキューは禁止
問い合わせ▶経済振興課(☎85-6244)

市の花「さくら」写生大会作品募集

内 容▶桜が咲いている市内の風景を四つ切り画用紙に写生した作品 ※作品の返却は不可
対 象▶市内在住の小中学生
申し込み▶4月21日(月)〈必着〉までに、作品の裏に住所、氏名、学校名と新学年、電話番号を書いて、公園緑地課(☎85-6281)へ

サボテンフェア

さくらまつりに合わせて、美しい花を咲かせたサボテンの展示や即売を行います。
と き▶4月5日(土)~6日(日)午前10時~午後4時(雨天決行)
ところ▶落合公園グラウンド
問い合わせ▶経済振興課(☎85-6244)

市内で楽しめるサクラ



迷惑駐車はやめましょう。

夕張市へ職員を派遣します

市ではこれまでも、広い視野と高度な行政運営能力・専門能力を養成するため、国や県に職員を派遣してきました。

平成20年度は、厳しい環境の下でさまざまな経験を通して職員の意識改革、資質の向上を図るとともに、研修の成果を市の組織風土改革の推進に生かしていくために、財政再建に取り組む北海道夕張市へ職員を派遣します。

派遣職員▶健康福祉部福祉課主査・神戸洋史(平成7年度採用)

派遣期間▶4月1日～平成21年3月31日(1年間)



派遣に当たっての抱負

夕張市は財政破たんし、想像を超える非常に厳しい状況だと思いますが、現地での経験を積むことで、人格、勇気、前向きな姿勢、不屈の精神などを磨いてきたいです。また、まちづくりに貢献できるよう、地域との触れ合いを大切にしつつ、人と人の懸け橋となるような役割を少しでも担えればと思っています。

春日井市民への説明責任を胸に刻み、組織風土改革、将来の春日井市のために自分の人生を捧げる覚悟で頑張ってきます。

問い合わせ▶人事課(☎85-6022)

全国高等学校 剣道選抜大会

3月27日(木)～28日(金)

国体やインターハイと並んで、高校剣士が憧れる全国高等学校剣道選抜大会が春日井で開催されます。全国各地から予選を勝ち抜いた男女各48校が集結し、天翔旗を目指して熱戦を繰り広げます。ぜひ、応援してください。

と き▶3月27日(木)～28日(金)

予選リーグ…27日(木)午前10時から

決勝トーナメント…28日(金)午前9時から

ところ▶総合体育館



問い合わせ▶生涯学習スポーツ課(☎85-6451)



公共下水道の使用開始のお知らせ



「スイスイ」
(下水道マスコットキャラクター)

3月31日(月)から下図の区域で、宅地内の生活排水などを公共下水道に接続できるようになります。この区域内では法の規定で、し尿浄化槽便所は速やかに、くみ取り便所は3年以内に、公共下水道に切り替えなければなりません。なお、切り替え費用の一部を無利息で貸し付けする制度がありますので、この制度を活用し、公共下水道へ切り替えてください。また、供用開始済みの区域内に新築する建築物は、公共下水道に接続しなければ建築できません。

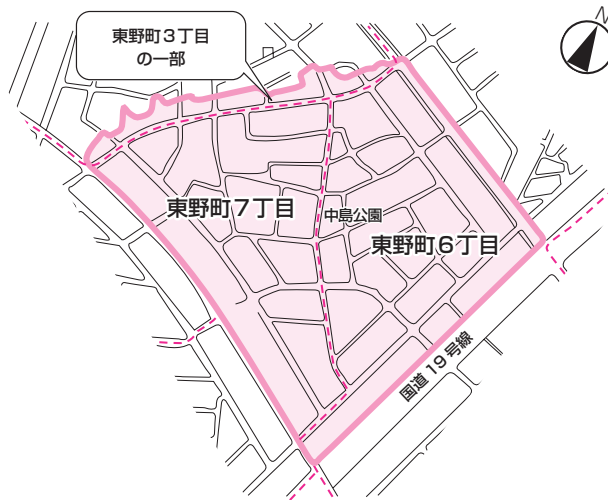

— 該当区域
- - - 町・丁目界

問い合わせ▶下水管理課(☎85-6349)

市民病院からのお知らせ

市民病院では、外来診療で毎日約1500人が受診し、待ち時間の短縮が求められています。その対策の一環として、事前予約を取っていただくことや地域のかかりつけ医との連携事業などを進めています。

事前予約のお願い

○病状が緊急でない場合

原則として前日までの予約制とします。ただし、今までに市民病院にかかったことのない人(新規患者)は予約できませんので、当日、総合受付で手続きしてください。 ※新規患者であっても、他の医療機関の紹介状を持って受診する人は、その医療機関を通じて予約することができます。

予約専用電話▶☎57-0048

予約受付時間▶月～金曜日(祝休日を除く)午前9時～午後3時

○病状が緊急の場合

当日、総合受付か救急受付に来てください。

代表電話▶☎57-0057

診療受付時間▶月～金曜日(祝休日を除く)午前8時30分～11時30分 ※救急に限り24時間診療

地域のかかりつけ医との連携

市民病院では、医療連携室を設置し、かかりつけ医からの検査機器の予約や診療の紹介・予約を受け付けています。また、市民病院で診療を受け、病状の安定してきた人は、近くのかかりつけ医で日常の管理をしていただくなど、相互の役割分担を図っています。

「かかりつけ医」とは、あなたや家族の病気のことについてよく知っている身近な医療機関のことです。今かかっている病気やこれまでにかかった病気、何の薬を飲んでいるかなど普段からかかりつけ医に相談していれば、いざという時に適切な判断と最適な診療を受けることができます。

問い合わせ▶医事課(☎57-0080)



お知らせ

国民健康保険制度について

国民健康保険退職者医療制度の廃止

国の医療制度改革に伴い、4月から退職者医療制度が廃止になり、国民健康保険退職者医療制度に加入している65歳以上の人は保険証が変更になります。 ※経過措置として、平成26年度まで65歳未満の人を対象とした退職者医療制度は存続します。

70～74歳の人の自己負担割合の据え置き

70～74歳(既に3割負担の人、後期高齢者医療制度の対象となる一定の障がい認定を受けた人は除く)の人は、4月から平成21年3月までの1年間、医療機関での窓口負担が1割に据え置かれます。

※いずれも、対象者には3月下旬に、新しい保険証(世帯主あて)や国民健康保険高齢受給者証を郵送します。記載に誤りがある場合や不明な点などがある場合、3月31日(月)までに届かない場合は、問い合わせてください。また、新しい保険証、受給者証が届いたら、古いものは市役所、坂下出張所、東部市民センター、味美・高蔵寺ふれあいセンターのいずれかへ返却するか、破棄してください。

問い合わせ▶ 国保年金課(☎85-6158)

動脈硬化外来の予約受け付け

市民病院では、動脈硬化の早期診断と治療方針の決定、治療後の再発を防ぐため、血管外科の医師が診療・診断などを行い、超音波検査士が脳血流や足の動脈血流などを検査する動脈硬化外来の4月～9月分の予約受け付けを開始します。

と き▶ 毎週水曜日午後1時～4時30分(予約制)

対 象▶ 生活習慣病などで治療中の人

申し込み▶ 3月19日(水)から、予約専用☎57-0048、月～金曜日(祝休日を除く)午前9時～午後3時へ

問い合わせ▶ 医事課(☎57-0080)

町名等審議会の公開

と き▶ 3月24日(月)午後2時から

ところ▶ 市役所第3委員会室

定 員▶ 10人(超えたときは抽選)

問い合わせ▶ 都市政策課(☎85-6268)

コミュニティ助成

自治総合センターによる宝くじの助成金で、六軒屋コミュニティ推進協議会の備品を整備しました。

問い合わせ▶ 市民活動推進課(☎85-6617)

4月の献血

とき	ところ
5(土)10:00～16:00	マイカル春日井サティ
12(土)10:00～16:00	ユーストア中切店
19(土)10:00～16:00	サンマルシェ第5駐車場(ジャンボエンチャー前駐車場)

対 象▶ 16～69歳の人 ※65歳以上の人は健康を考慮し、60～64歳の間に献血経験がある人に限定

問い合わせ▶ 生活医療課(☎85-6191)か県赤十字血液センター(☎0561-84-1131)

各種健康診査の案内の変更

4月から基本健康診査の廃止に伴い、誕生日月の前月に発送している「各種健康診査のご案内」の名称を「各種がん検診等のご案内」に変更します。

それに伴い、4月～5月生まれの人の案内は5月中旬に発送する予定です。6月生まれ以降の人の案内は、順次広報でお知らせします。

問い合わせ▶ 健康推進課(☎85-6172)

就学でお困りの家庭に給食費などを援助

経済的な理由で、小中学校への就学が困難な家庭に対して、就学援助の制度があります。受給申請書を提出し、認定された場合は給食費や学用品費などの援助が受けられます。

対 象▶ 次のいずれかに該当する世帯○生活保護が停止か廃止された○市民税が非課税か減免された○国民年金の掛け金か国民健康保険税が減免された○児童扶養手当の支給を受けた○そのほか、特別な経済的事情がある

申し込み▶ 在学の小中学校へ

問い合わせ▶ 学校教育課(☎85-6442)

市特定健康診査等実施計画を策定

平成18年に成立した医療制度改革関連法の中で、糖尿病などの生活習慣病を中心とした疾病予防を重視する考え方が打ち出され、これに伴い、4月から国民健康保険など医療保険者に、内臓脂肪症候群の該当者や予備群を減少させることを目的に、特定健康診査・特定保健指導の実施が義務付けられました。これを踏まえ、市では、新たな制度の効果的な実施を図るために「春日井市特定健康診査等実施計画」を策定しました。計画書は、国保年金課、市役所情報コーナー、坂下出張所、東部市民センター、各ふれあいセンター、各公民館、市ホームページで見ることができます。

ホームページ <http://www.city.kasugai.lg.jp/zei/kokuho/tokuteikenshin/jisshikeikaku.html>

問い合わせ▶ 国保年金課(☎85-6156)

河川浄化モデル地区の活動費を助成

市内を流れる河川の水質汚濁監視や生活排水対策事業などを積極的に行っている地区に、活動費の一部を助成します。

対象▶ 3分の2以上が河川周辺に住所がある100世帯以上の町内会などの地域団体

申し込み▶ 4月7日(月)までに、環境政策課(☎85-6217)へ

市民美術展覧会のポスターとチラシ決定

ポスター



北洞榮昭(高蔵寺町北)

問い合わせ▶ かがしい市民文化財団(☎85-6868)

チラシ



稲垣勝己(小牧市)

すみれ塚俳句・短歌優秀作品が決定

内々神社境内にある投句ポストに俳句128句、短歌28首の応募があり、次の優秀作品が選ばれました。

俳句(一般)▶ (梶田悦堂選)

○「すべらずの松の一樹に満つ淑気」坂野真砂子(一宮市)○「神の池あるじ顔して春の鯉」山瀬守男(藤山台)○「也有句碑見て万緑のすみれ塚」江川貞代(名古屋市名東区)○「久方の内内まいりや蟬の声」安部春枝(小牧市)○「木の実落つ内々の宮の登り竜」佐藤みさ子(名古屋市守山区)○「紅葉散る澄ふみしめつすみれ塚」原科枝未子(気噴町)○「日輪に指みなひらく大冬木」小木曾みえ子(岡崎市)

俳句(児童・生徒)▶ (国語科研究会選)

「もみち路に行く行く師走すみれ塚」小栗彩智子(高蔵寺町)

短歌(一般)▶ (水谷すみ子選)

○「わが夫と参りし内々のすみれ塚夕陽に映ゆる紅葉の錦」高橋典子(神奈川県平塚市)○「しらじらと東の空より明け初めて真夜に生まれしみどり児抱く」山田幸子(柏井町)

問い合わせ▶ 文化財課(☎33-1113)



催し

読み聞かせの会

とき▶ 3月22日(土)午後2時～2時30分

内容▶ 紙芝居と絵本の読み聞かせをする

対象▶ 市内在住の幼児(保護者同伴)と小学生

ところ・問い合わせ▶ 交通児童遊園(☎81-1301)

協力▶ かえるの子

ジョギング大会

とき▶ 3月23日(日)午前9時から(雨天決行)

ところ▶ 西津公園(下条町1)

種目▶ 4km、8km

対象▶ 市内在住か在勤、在学中で小学生以上の人

費用▶ 参加料300円(小学生100円)

申し込み▶ 当日午前8時30分から、会場で

問い合わせ▶ 市陸上競技協会・土屋(☎83-8787)

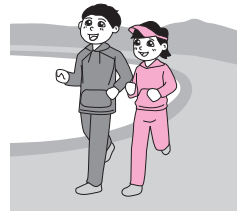

フリーマーケット

とき▶ 3月23日(日)午前10時～午後3時

ところ・問い合わせ▶ エコメッセ春日井(☎88-5006) ※クリーンセンター駐車場の利用可

映画会

とき▶ 3月23日(日)午後2時～3時

題目▶ 「ダンボ」

対象▶ 市内在住の幼児(保護者同伴)と小学生

ところ・問い合わせ▶ 交通児童遊園(☎81-1301)

グリーンピアスプリングコンサート

とき▶ 3月29日(土)午前10時～午後3時

内容▶ 春のひとときを吹奏楽で楽しむ

出演▶ 春日丘高等学校吹奏楽部

曲目▶ 「ピンクレディーメドレー」「PEACH」「メインストリートエレクトリカルパレード」ほか

ところ・問い合わせ▶ グリーンピア春日井(☎92-8711)

アトリウムの祭典「アトの春祭り」

とき▶ 3月29日(土)午前10時から、30日(日)午前11時から

ところ▶ 文化フォーラム春日井・交流アトリウム

内容▶ ささまざまな音楽団体による合唱やギター、オカリナなどの演奏発表会

問い合わせ▶ かがしい市民文化財団(☎85-6868)

市長杯ソフトテニス大会

と き▶ 4月6日(日)午前9時から〈予備日5月6日(休)〉
 ところ▶ 中央公民館
 種 目▶ シニア、A級、B級、女子
 対 象▶ 市内在住か在勤、在学の人
 費 用▶ 参加料(1組)一般・大学生1200円、高校生1000円、中学生800円
 申し込み▶ 3月25日(火)〈必着〉までに、はがきに大会名、種目、住所、氏名、年齢、電話番号を書いて、〒486-0804鷹来町4196-3、総合体育館へ
 問い合わせ▶ 市ソフトテニス連盟・奥(☎82-3835)

平成20年度の市硬式庭球連盟登録をした人

費 用▶ 参加料(1組)2000円
 申し込み▶ 4月12日(土)〈必着〉までに、往復はがきに大会名、種目、参加者全員の住所・氏名・年齢・電話番号を書いて、〒486-0804鷹来町4196-3、総合体育館へ
 問い合わせ▶ 市硬式庭球連盟・水野(☎090-3939-4827)

郷土館茶会「うづき」

と き▶ 4月6日(日)午前10時～午後3時
 ところ▶ 郷土館 ※当日は、大垣共立銀行春日井支店の駐車場が利用可
 呈茶券▶ 400円(当日会場で販売)
 問い合わせ▶ 文化財課(☎33-1113)
 協 力▶ 市茶道連盟協会

公立小中学校の非常勤講師

職 種▶ 小中学校の非常勤講師
 勤務時間▶ 週12～20時間程度
 申し込み▶ 3月28日(金)までに、市販の履歴書に記入して、学校教育課(☎85-6444)へ

紙芝居とお話を聞く会4月の開催日

ところ	とき
文化フォーラム春日井(赤ちゃんのためのおはなし会)	11(金)・25(金)11:00～
図書館	2(水)11:00～、5(土)・12(土)・19(土)・26(土)15:00～、9(水)・16(水)・23(水)15:30～
東部市民センター	4(金)・11(金)・18(金)・25(金)15:30～
味美ふれあいセンター	12(土)11:00～
高蔵寺ふれあいセンター	12(土)14:00～
南部ふれあいセンター	16(水)15:30～
西部ふれあいセンター	12(土)・26(土)11:00～
知多公民館	2(水)15:30～
鷹来公民館	12(土)13:30～
坂下公民館	5(土)14:00～
中央公民館	12(土)11:00～
グリーンパレス春日井	19(土)14:00～
問い合わせ▶ 図書館(☎85-6800)	

市健康管理事業団の職員

職 種▶ 事務職員
 嫁・員▶ 昭和56年5月2日～61年4月1日生まれで、学校教育法に定める大学を卒業した人・1人
 給 与▶ 健康管理センターの規定により支給
 試 験▶ ○1次…4月6日(日)に健康管理センターで性格検査、適性・教養試験○2次…4月21日(月)に健康管理センターで作文、面接
 申し込み▶ 3月28日(金)までに、市販の履歴書と卒業証書の写しを持って、直接、健康管理センター(☎84-3060)へ

会長杯硬式テニス大会

と き▶ 4月27日(日)午前9時から〈予備日5月5日(祝)〉
 ところ▶ 中央公民館
 種 目▶ 一般男子・女子、壮年男子(45歳以上)のダブルス
 対 象▶ 市内在住か在勤、在学で大会当日までに

県立高校の屋外体育施設を開放

開放日▶ 学校教育などで使用しない土・日曜日、祝休日
 開放校▶ ○春日井…ソフトテニス、硬式テニス○春日井西・春日井南…ソフトボール○春日井東…ソフトボール、軟式野球○高蔵寺…ソフトボール、軟式野球、硬式野球、サッカー、ラグビー○春日井商業…ソフトテニス、ソフトボール、軟式野球、硬式野球○春日井工業…ソフトテニス、硬式テニス、ソフトボール、軟式野球
 対 象▶ 市内在住か在勤、在学の人で構成し、成人の責任者がいる10人以上の団体 ※政治・宗教・営利活動での利用は不可
 申し込み▶ 3月31日(月)までに、所定の用紙(生涯学習スポーツ課に用意)に記入して、直接、生涯学習スポーツ課(☎85-6452)へ
 ※申請には責任者の印鑑が必要

福祉の里グラウンドゴルフ場オープン式

グラウンドゴルフ場の再整備を記念し、オープン式と記念ラウンドを行います。このラウンドの参加者を募集します。

と き ▶ 4月5日(土)午前9時から(雨天中止)

ところ ▶ 福祉の里グラウンドゴルフ場

嫁・定員 ▶ 市内在住の人(3人1組)・16組(先着順)

申し込み ▶ 3月18日(火)から、直接か電話で福祉課(☎85-6198)へ

登録統計調査員

嫁・人員 ▶ 20～60歳で、国が実施する各種統計調査に調査員として従事できる人・50人程度

登録期間 ▶ 平成21年3月31日まで

申し込み ▶ 企画課(☎85-4324)へ ※後日面接あり

消費活動見守り推進員

主な仕事 ▶ 消費生活に関する情報提供、定例会・消費者啓発イベントへの参加、市内物価動向調査など

嫁・定員 ▶ 市内在住で、生活必需品の販売に従事していない20歳以上の消費生活に関する学習・調査・啓発活動に興味があり、意欲的に参加できる人・10人程度

任期 ▶ 5月から平成22年3月

申し込み ▶ 3月31日(月)〈消印有効〉までに、所定の申込書(市民生活課、市ホームページ、坂下出張所、東部市民センター、各ふれあいセンター、各公民館に用意)に記入して、直接か郵送で、〒486-8686春日井市役所市民生活課(☎85-6616)へ
ホームページ <http://www.city.kasugai.lg.jp/kurashi/syouhi/syouhimonita.html>

子ども応援団「地域のおじさん・おばさん」

内 容 ▶ 無理のない範囲で子どもたちへの声掛けや見守り、困ったときの相談相手など、子どもたちの心のよりどころとなる活動を自発的にするボランティア活動

対 象 ▶ この活動に賛同する人 ※特に、石尾台、中央台、玉川、岩成台、不二、神領、西山小学校区で活動できる人

申し込み ▶ 3月31日(月)までに、所定の用紙(子ども政策課、市ホームページに用意)に必要事項を記入し、〒486-8686春日井市役所子ども政策課内、青少年問題協議会事務局(☎85-6151)へ

ホームページ <http://www.city.kasugai.lg.jp/kodomo/ikusei/kodomouuen.html>

市民美術展覧会の作品

部 門 ▶ 日本画、洋画・版画、書、彫塑工芸、写真

応募規約 ▶ 各部門とも1人1点 ※作品は自作で未発表のものに限る

出品規格 ▶ 開催要項を参照

応募資格 ▶ 市内在住か在勤、在学で高校生以上の人
賞 ▶ 市長賞、市制65周年記念賞、財団理事長賞、教育委員会賞、市議会議長賞、観光協会賞など

搬入日 ▶ 8月2日(土)午前9時～午後5時か3日(日)午前9時～正午

申し込み ▶ 7月4日(金)～18日(金)〈必着〉までに、所定の用紙(文化フォーラム春日井、市役所情報コーナー、坂下出張所、東部市民センター、各ふれあいセンター、各公民館、総合福祉センターなどで配布中)に記入して、〒486-0844鳥居松町5-44、かすがい市民文化財団(☎85-6868)へ

かがやく女と男 その20

団塊世代の男性の多くは、高度経済成長期に仕事中心の生活を送ることを求められてきました。仕事一筋で、家事や育児をしたくてもできない生活を送った結果、定年後、身の回りのことが一人でできない、生きがいを持てない、という人もいます。

家庭生活において一人一人が自立するとともに、趣味や地域参加など、仕事以外の活動を広げることが大切です。漫画のように、意外なことから新しい楽しみを見つけることもあるかもしれません。自由に自分らしい人生を楽しんでください。

問い合わせ ▶ 市民活動推進課男女共同参画室(☎85-6152)



ハンギングバスケット展の作品

- 規 格**▶ ○壁掛けタイプのハンギングバスケットで、一人で持ち運びできるもの○縦・横が60cm以内のもの○使用植物は5種類以内(同じ植物で色違いは1種類とします)
※器材は市販、オリジナルとも可
- 部 門**▶ 一般、マスター ※詳細はホームページ
<http://www.city.kasugai.lg.jp/shisetsu/syokubutsuen/jisshiyouryou.html>
- 募集点数**▶ 60点 ※1人2点までで、1部門のみ
- 賞**▶ 市長賞など ※出展者には、参加賞あり
- 申し込み**▶ 4月15日(火)〈必着〉までに、はがきかファクスで参加部門、出展数、住所、氏名(ふりがな)、電話番号を書いて、〒487-0001細野町3249-1、グリーンピア春日井(☎92-8711、FAX92-8695)へ

潮見坂平和公園の墓所(随時募集)

- 区 画**▶ 一般墓所(3㎡・4㎡)、芝生墓所(5㎡)
空き区画(返還区画6㎡・9㎡)〈希望区画が重複したときは抽選〉
- 対 象**▶ 市内在住で現在祭祀(さいし)をする遺骨があり1年以内に納骨をするための墓所が必要な人 ※分骨・改葬などで墓所が必要な人は、別途一般募集をする予定
- 申し込み**▶ 4月1日(火)から、〈月曜日(祝休日の時は翌日)を除く〉申請書(3月15日(土)から、潮見坂平和公園事務所で配布)に記入して、潮見坂平和公園事務所(☎84-4444)へ

心身障がい奨学生など

- 内 容**▶ 平成20年度の心身障がい高校奨学生および心身障がい者技能習得奨学生
- 受付期間**▶ 4月1日～平成21年3月2日
- 対 象**▶ 市内在住の身体障がい者手帳か療育手帳を持っていて一定の所得要件を満たしている人
- 支給額**▶ 高校生奨学金および技能習得奨励金ともに月額1万円(申請受付月からの支給)、入学準備金1万7500円(4月申請の人のみ)
- 持ち物**▶ 世帯全員の住民票、生計中心者の平成19年度市県民税課税証明書、在学証明書か入学証明書、印鑑、本人名義の銀行通帳など
- 問い合わせ**▶ 福祉課(☎85-6186)



講座(一般)

東部市民センター ☎92-8511

季節を感じるガーデニング～カラフルな装いをハ

ハンギングバスケットで楽しむ

- と き**▶ 4月21日(月)午前10時～正午
- 講 師**▶ 八木昌子
- 嫁・観**▶ 市内在住か在勤、在学の人・30人(超えたときは抽選)
- 費 用**▶ 受講料250円、教材費3000円
- 持ち物**▶ 花ばさみ、持ち帰り用の袋
- 申し込み**▶ 3月26日(水)〈必着〉までに、往復はがき(1人1枚)に講座名、住所、氏名(ふりがな)、年齢、電話番号を書いて、〒487-0011中央台2-2-1へ

中央公民館 ☎33-1111

布ぞうり編み教室～布の切れ端で実用的な布ぞうりを編む

- と き**▶ 4月9日(水)・16日(水)〈2回〉①午前9時30分～11時30分②午後1時30分～3時30分
- 講 師**▶ 阿部吉一
- 嫁・観**▶ 市内在住か在勤、在学の人・各8人(超えたときは抽選)
- 費 用**▶ 受講料各500円、教材費各150円
- 持ち物**▶ 5cm×130cmの布30枚、裁縫用具、はさみ
- 申し込み**▶ 3月25日(火)〈必着〉までに、往復はがき(1人1枚)に教室名①②の別も、住所、氏名(ふりがな)、年齢、電話番号を書いて、〒486-0913柏原町1-97-1へ

南部ふれあいセンター ☎85-7878

初心者でもできる健康太極拳

- と き**▶ 4月の毎週日曜日(4回)午前10時～11時30分
- 講 師**▶ 小栗成子
- 嫁・観**▶ 市内在住か在勤、在学の人・30人(先着順)
- 費 用**▶ 受講料1000円
- 持ち物**▶ 上靴
- 申し込み**▶ 3月18日(火)から、電話で



落合公園管理棟 ☎56-0414

盆栽講習会～盆栽作りの基礎技術を学ぶ

- と き**▶ 4月12日、5月10日、6月7日、7月5日、9月6日、10月4日の土曜日(6回)午後1時30分～3時30分(5月10日のみ午前9時30分～11時30分)
- 講 師**▶ 石黒鎌一
- 嫁・観**▶ 市内在住か在勤、在学の人・30人(超えたときは抽選)
- 費 用**▶ 受講料2100円
- 申し込み**▶ 3月28日(金)〈必着〉までに、往復はがき(1人1枚)に講座名、住所、氏名(ふりがな)、年齢、電話番号を書いて、〒486-0817東野町字落合池1へ

知多公民館 ☎32-8988

「日本書紀」～持統天皇崩御

と き▶ 4月～6月の第3水曜日(3回)午後2時～3時30分

講 師▶ いのぐち泰子

嫌・定員▶ 市内在住か在勤、在学の人・40人(超えたときは抽選)

費 用▶ 受講料750円

持ち物▶ ワイド版岩波文庫「日本書紀(五)」

申し込み▶ 4月4日(金)〈必着〉までに、往復はがき(1人1枚)に講座名、住所、氏名、年齢、電話番号を書いて、〒486-0947知多町4-64-1へ

鷹来公民館 ☎84-7071

ほう酸入りゴキブリ駆除ダンゴ作り

と き▶ ①4月19日(土)②4月23日(水)午前10時～11時30分

講 師▶ 白井千恵子

嫌・定員▶ 市内在住かIn勤、在学の人・各30人(先着順)

費 用▶ 受講料各250円、教材費各350円

持ち物▶ エプロン、ビニール袋

古布を使って日常持ち歩くバッグ「トート・きんちゃくふう」作り

と き▶ 4月～6月の第2・4金曜日(6回)午前9時30分～11時30分

講 師▶ 矢野美代子

嫌・定員▶ 市内在住かIn勤、在学の人・20人(先着順)

費 用▶ 受講料1500円、教材費5000円

持ち物▶ 裁縫用具、定規

名城大学連携講座

と き▶ ○Aコース…4月18日、5月2日・16日・30日、6月13日・27日、10月3日・17日、11月7日・21日、12月5日・19日の金曜日(12回)○Bコース…4月25日、5月9日・23日、6月6日・20日、7月4日、9月26日、10月10日・24日、11月14日・28日、12月12日の金曜日(12回)午前10時30分～午後0時30分

ところ▶ 名城大学農学部附属農場(鷹来町)

内 容▶ 大学の授業で学生と一緒に、基礎から作物・果樹・野菜・花の栽培技術を学び、体験学習を行う。受講終了後、2年間のステップアップ講座が受けられる

嫌・定員▶ 市内在住かIn勤の人で、全日程出席でき学習意欲があり屋外実習のため体力・健康に自信のある人・各16人(超えたときは抽選)

費 用▶ 受講料2000円、教材費3000円

持ち物▶ 帽子、軍手

申し込み▶ 「ほう酸入りゴキブリ駆除ダンゴ作り」は3月19日(水)から、「古布を使って日常持ち歩くバッグ作り」は3月21日(金)から、電話で、「名城大学連携講座」は4月1日(火)〈必着〉までに、往復はがき(1人1枚)に講座名(A・Bコースの別も)、住所、氏名(ふりがな)、年齢、電話番号を書いて、〒486-0809町屋町3610-1へ

グリーンピア春日井 ☎92-8711

みろくの森自然観察会～築水池と植物園周辺を歩く

と き▶ 4月5日(土) 午前9時30分～午後4時 ※雨天時は、午前中のみ講義

講 師▶ 波多野茂

定 員▶ 40人(先着順)

費 用▶ 受講料250円

持ち物▶ 山歩きができる服装、帽子、水筒、弁当

園芸教室～夏果菜(トマト、ナス、キュウリ、スイカなど)の栽培について学ぶ

と き▶ 4月19日(土)午後1時30分～4時

講 師▶ 森田隆史

定 員▶ 40人(先着順)

費 用▶ 受講料250円

申し込み▶ いずれも3月19日(水)から、電話で

レディヤンかすがい ☎85-4188

季節を感じるハンギングバスケット作り～カラフルな装いをハンギングバスケットで楽しむ

と き▶ 4月19日(土)午前10時～正午

講 師▶ 八木昌子

嫌・定員▶ 市内在住かIn勤、在学の人・25人(超えたときは抽選)

費 用▶ 受講料250円、教材費3000円

持ち物▶ 花ばさみ、持ち帰り用の袋

環境講座「ぼかしづくり」～生ゴミをたい肥にする「ぼかし」を作る

と き▶ 4月25日(金)午前10時～11時

講 師▶ 市婦人会協議会

嫌・定員▶ 市内在住かIn勤、在学の人・24人(超えたときは抽選)

費 用▶ 教材費300円

持ち物▶ 持ち帰り用の袋

申し込み▶ いずれも4月1日(火)〈必着〉までに、往復はがき(1人1枚)に講座名、住所、氏名(ふりがな)、電話番号を書いて、〒486-0844鳥居松町2-247へ



エコメッセ春日井 ☎88-5006

春休み親子ふれあい工作教室～輪ゴム鉄砲、フォトスタンド、一輪挿しのどれかを作る

と き▶ 3月29日(土)午前10時～11時30分

講 師▶ 樋口賢治

嫌・定員▶ 市内在住の小学生とその保護者・12組(先着順)

持ち物▶ 広告紙か厚めの包装紙(A3程度)30枚、一輪挿しはジュースの空き缶(直径5.5cm、高さ13cm)

和服のリフォーム～不用の着物をあまり手をかけずに洋服感覚で着る

と き▶ 4月9日～30日の毎週水曜日(4回)午前10時～11時30分

講 師▶ 松本誉世

嫌・定員▶ 市内在住か在勤、在学の人・24人(先着順)

持ち物▶ 不用になった着物類、裁縫用具

申し込み▶ いずれも3月18日(火)から、電話で

里山体験「田んぼの学校」～米作りを中心に里山の自然を五感を使って楽しむ

月 日▶ ①4月26日(土)～27日(日)②5月24日(土)～25日(日)③7月5日(土)④10月4日(土)～5日(日)⑤10月11日(土)～12日(日)⑥11月15日(土)～16日(日)〈③以外は1泊2日〉

嫌・定員▶ 新小学4～6年生で、全日程参加できる人・40人(超えたときは抽選)

費 用▶ 受講料1万6000円(宿泊費、食費、教材費を含む)

申し込み▶ 「わくわく自然ランド」は4月1日(火)〈必着〉までに、「里山体験」は4月8日(火)〈必着〉までに、往復はがきに講座名(「わくわく自然ランド」は①②の別も)、住所、参加者全員の氏名、年齢、電話番号、「里山体験」は新学年と性別を書いて、〒487-0031廻間町1102-1へ

講座 (健康・福祉)

坂下公民館 ☎88-5555

初心者体験講座「琴入門」～和楽器に挑戦!

と き▶ 4月5日(土)午後2時～3時30分

講 師▶ 坂下邦楽同好会

嫌・定員▶ 市内在住か在勤、在学の人・15人(先着順)

和菓子「ちまき」～端午の節句にちなんだお菓子

と き▶ 4月25日(金)午前9時30分～11時30分

講 師▶ 渡辺平八郎

嫌・定員▶ 市内在住か在勤、在学の人・30人(超えたときは抽選)

費 用▶ 受講料250円、材料費600円

申し込み▶ 「初心者体験講座」は3月19日(水)から電話で、「和菓子」は3月31日(月)〈必着〉までに、往復はがき(1人1枚)に講座名、住所(在勤・在学は所在地と名称も)、氏名(ふりがな)、年齢、電話番号を書いて、〒480-0305坂下町4-250-1へ

少年自然の家 ☎92-8211

わくわく自然ランド「今が一番新緑」～新緑や昆虫、野鳥のかかわりに注目した自然観察

と き▶ 4月13日(日)午前9時～正午

コース▶ ①自然観察コース②自然体験コース

講 師▶ かすがい東部丘陵自然観察会員

対 象▶ ①新小学4年生以上②新小学1～3年生とその保護者・80人(超えたときは抽選)

費 用▶ 受講料(1人)250円

健康推進課の介護予防教室☎85-6166

太極拳・長拳をしてみよう(入門編)

と き▶ 3月26日(水)午後2時～3時30分

ところ▶ 東部市民センター

講 師▶ 地域包括支援センター春緑苑職員

定 員▶ 15人(先着順)

申し込み▶ 地域包括支援センター春緑苑(☎88-8303)へ

転倒・骨折予防～気功を体験して心身をリフレッシュしよう

と き▶ 3月26日(水)午後2時～3時30分

ところ▶ 坂下公民館

講 師▶ 大島ひろ絵

定 員▶ 35人(先着順)

申し込み▶ 地域包括支援センターあさひが丘(☎93-1314)へ

自宅で出来る簡単タオルストレッチ

と き▶ 4月4日(金)午前10時～11時30分

ところ▶ 高蔵寺ふれあいセンター

講 師▶ 小西佳子

定 員▶ 25人(先着順)

申し込み▶ 地域包括支援センターじゃがいも友愛(☎51-1840)へ

油断せず いつも心に 初心者マーク

交通安全スローガン



消防本部 ☎85-6374

普通救命講習会～AED(自動体外式除細動器)を使った応急手当て(②は小児や乳幼児に対する講習)

と き▶ ①4月12日(土)午前9時～正午 ②4月25日(金)午前10時～午後1時
ところ▶ ①西部ふれあいセンター②消防署南出張所
嫁・定員▶ 市内在住か在勤、在学中で中学生以上の人・①30人②10人(先着順)
申し込み▶ 3月18日(火)から、電話で

健康推進課 ☎85-6170

モグモグ健康教室～赤ちゃんの健康と離乳食について学ぶ

と き▶ 4月1日(火)午前10時～11時30分
ところ▶ レディヤンかすがい
嫁・定員▶ 平成19年11月～12月生まれの乳児(第1子)とその保護者・30組(先着順)
持ち物▶ 母子健康手帳、バスタオル、おんぶひもなど(ある人のみ)

パパママ教室～①「妊娠」妊娠中の生活・口腔(こうくう)衛生②「分娩(ぶんべん)」呼吸法・妊婦体操③「新生児」育児と栄養

と き▶ ①4月2日(水)②4月9日(水)③4月16日(水)〈3回〉午前10時～正午
ところ▶ 健康管理センター
定員▶ 30組(先着順)
持ち物▶ 母子健康手帳(①のみ歯ブラシ、手鏡)

カミカミ健康教室～赤ちゃんの健康と離乳食について学ぶ

と き▶ 4月3日(木)午前10時～11時30分
ところ▶ 健康管理センター
嫁・定員▶ 平成19年6月～7月生まれの乳児(第1子)とその保護者・45組(先着順)
持ち物▶ 母子健康手帳、子ども用歯ブラシ

日曜パパママ教室～保健師による保健指導・もく浴指導

と き▶ 4月20日(日)午前10時～正午
ところ▶ 健康管理センター
嫁・定員▶ 初妊婦とその夫・60組(先着順) ※妊婦疑似体験コーナーあり
持ち物▶ 母子健康手帳

申し込み▶ 「モグモグ健康教室」は3月19日(水)から、「カミカミ健康教室」は3月21日(金)から、「日曜パパママ教室」は3月24日(月)から、電話で ※「パパママ教室」は常時受け付け

講座(スポーツ)

市体育協会の講座

ジュニアソフトテニス教室

と き▶ 4月5日(土)・19日(土)、5月～平成21年3月の土曜日(21回)午前9時～正午
ところ▶ 中央公民館
嫁・定員▶ 市内在住の新小学4～6年生・75人(超えたときは抽選)
費用▶ 受講料(年間)3000円
持ち物▶ ラケット(貸し出し可)
問い合わせ▶ 市ソフトテニス連盟・奥(☎82-3835)

小学生ハンドボール教室

と き▶ 4月～平成21年3月の毎回2回程度(8月を除く)の土曜日午前9時～正午(小学3年生以下は11時まで) ※開講式は4月5日(土)午後5時から
ところ▶ 総合体育館、市内中学校・高校体育館
講師▶ 日本体育協会公認コーチ、スポーツ指導員
嫁・定員▶ 市内在住の小中学生・40人(先着順)
費用▶ 受講料(年間)8000円(保険料含む) ※3期に分けて徴収
問い合わせ▶ 市ハンドボール協会・津田(☎090-4865-5461)

硬式テニス初心者教室

と き▶ 4月12日(土)午前9時～午後4時
ところ▶ 中央公民館
対象▶ 市内在住か在勤、在学中で小学4年生以上の人
費用▶ 受講料1500円
持ち物▶ ラケット、シューズ、弁当
問い合わせ▶ 市硬式庭球連盟・水野(☎090-3939-4827)

市民アーチェリー教室

と き▶ 4月12日～5月31日の毎週土曜日(8回)午後2時～4時30分
ところ▶ 総合体育館
講師▶ 市アーチェリー協会
嫁・定員▶ 市内在住か在勤、在学の人・30人(先着順)
費用▶ 受講料2000円
問い合わせ▶ 市アーチェリー協会・酒井(☎81-1695)

申し込み▶ 「小学生ハンドボール教室」は4月5日(土)午後5時から、「市民アーチェリー教室」は4月12日(土)午後1時40分から、直接、総合体育館で、「ジュニアソフトテニス教室」は3月25日(火)〈必着〉までにはが



きに、「硬式テニス初心者教室」は4月5日(土)〈必着〉までに往復はがきに、教室名、住所、氏名、年齢、電話番号、「硬式テニス初心者教室」は経験年数を書いて、〒486-0804鷹来町4196-3、総合体育館へ

税

市税等の納期限・納税相談

国民健康保険税10期

納期限は3月31日(月)です。最寄りの金融機関やコンビニエンスストアで納付してください。また、便利な「口座振替」を利用してください。口座振替の人は、預貯金残高を確認してください。

日曜収納・納税相談窓口

とき▶3月30日(日)午前9時～正午、午後1時～4時
ところ・問い合わせ▶いずれも収納課(☎85-6111)

固定資産税の縦覧・閲覧のお知らせ

この制度は、適正で公平な課税を行うために、関係者に資産の内容を確認していただくものです。

縦覧

とき▶4月1日(火)～30日(水)の午前8時30分～午後5時(土・日曜日、祝休日を除く)

地・廻▶市内に土地・家屋を所有している納税者が自己の資産との比較ができるように、「土地・家屋価格等縦覧帳簿」を縦覧できる ※土地を所有する人は土地のみ、家屋を所有する人は家屋のみ

対象▶固定資産税の納税者と同居の親族、納税管理人など(代理人の場合は納税者の委任状が必要)

閲覧

とき▶午前8時30分～午後5時(土・日曜日、祝休日を除く)

土地・家屋・償却資産▶固定資産税の基礎となる価格などが登録されている「固定資産課税台帳」(名寄帳)を縦覧期間中は納税義務者に限り無料(証明書は有料)で交付

対象▶固定資産税の納税義務者と同居の親族、納税管理人など(代理人の場合は納税義務者の委任状が必要) ※借地人・借家人(契約書の原本が必要)については有料

4月1日(火)に、固定資産税・都市計画税の納税通知書を郵送します

通知書には、1年分(4期分)の納付書が付いていますので、内容を確認して各納期までに納めてく

ださい。

ところ・問い合わせ▶いずれも資産税課(☎85-6101)

4月の生活相談

この情報は毎月15日号に掲載しています。29日(祝)は一部を除き各相談とも休みます。

ドメスティック・バイオレンス(DV)相談

とき	ところ	電話
月～金曜日 9:00～12:00 13:00～16:00	市民活動推進課 男女共同参画室	85-6296

レディヤンかすがい相談室

	曜日	時間	電話
女性の悩み相談(家庭のもめごとや結婚・離婚、家族や職場の人間関係、ドメスティック・バイオレンス、性別による差別的扱い、セクシュアルハラスメント、不安や悩みなど)	火曜日	10:00～12:00、 13:00～15:30	85-7871
	水～金曜日	13:00～16:30	
	第2・4土曜日	10:00～12:00	
女性のための法律相談(面接のみ、予約制)	第1・3土曜日	10:00～12:00	85-4188 (予約 9:00～17:00)
若者就業支援相談(職業適性診断、就職支援など)〈予約制〉	第1木曜日	13:00～16:00	85-4401 (予約 85-4188 9:00～17:00)

※1日(火)の女性の悩み相談は休み。若者就業支援相談の予約は相談日の2日前まで、開催日以外の木曜日に2人以上の申し込みがあった場合は実施

いじめ・不登校相談

とき	ところ	電話
月～金曜日 9:00～12:00 13:00～16:00	中央公民館	34-8400

生涯学習相談

とき	ところ	電話
月～金曜日 9:00～16:00	生涯学習スポーツ課	85-6448

調理くずなど
生活排水による
汚れを減らしましょう



ささえ愛センター相談			
	日・曜日	時間	電話
NPO(面接のみ、予約制)	26(土)	10:00～ 12:00、 13:00～	56-1943 84-3600
ボランティア	火～金曜日	16:00	

介護相談	
とき	ところ
21(月) 13:30～15:30 (要予約、当日予約可)	市役所相談室105
申し込み▶ 介護保険課(☎85-6182)へ	

市民相談		
	日・曜日	時間
交通事故(予約制)	7(月)・21(月)	10:00～ 12:00、 13:00～ 16:00
税務	1(火)	
消費生活	月～金曜日	10:00～ 12:00、 13:00～ 15:00
行政	8(火)・22(火)	13:00～ 16:00
法律(面接のみ、予約制)	水・金曜日	
なやみごと人権	木曜日	
労働	2(水)	
登記(面接のみ、予約制)	11(金)	
不動産取引	25(金)	
建築	火曜日	
多重債務(面接のみ、予約制)	17(木)・27(日)	
※4月から多重債務相談が加わりました。 ところ▶ 市民相談コーナー(☎85-6620)、多重債務相談は鳥居松ふれあいセンター		

育児相談		
とき	ところ	電話
月～金曜日 9:00～16:00	子育て支援センター 神屋子育て支援センター	85-8824 88-8333
火～日曜日 9:00～19:00	かすがいげんきっ子センター	35-3192
月～金曜日 9:30～16:00	全公私立保育園	各保育園
水曜日(電話のみ) 9:00～16:00	児童センター	87-6866
※公私立保育園のところ・電話は保育課(☎85-6205)で確認してください。		

心の健康福祉相談(面接のみ、予約制)		
とき	ところ	電話
第4水・木曜日 14:00～16:00	福祉課	85-6186
内容▶ 水曜日は精神科医、木曜日は臨床心理士による個別相談		

総合健康相談	
とき	ところ
2(水)・16(水) 10:00～12:00	保健センター
14(月)・28(月) 9:00～17:00	健康推進課
内容▶ 保健師による心と体の健康、栄養、介護などの相談 持ち物▶ 健康手帳(持っている人) 申し込み▶ 健康推進課(☎85-6172)へ ※電話相談は、健康推進課で市役所執務時間中に対応	

外国人相談				
	日・曜日	時間	ところ	電話
英語 フィリピン語	2(水)	9:00～ 12:00、 13:00～ 16:00	市役所相談室105	85-6579 (相談日のみ)
中国語	9(水)			
スペイン語	16(水)			
ポルトガル語	23(水)		国際交流ルーム (ささえ愛センター内)	85-6606 (要予約)
英語 フィリピン語	6(日)			
英語 スペイン語	13(日)			
中国語	20(日)			
英語 ポルトガル語	27(日)			

高齢者等住宅改修相談(現地相談、予約制)	
とき	ところ
3(木)・17(木) 10:00～16:00	高齢者などの居宅
申し込み▶ 相談日の1週間前までに、介護保険課(☎85-6182)へ	

児童虐待防止相談・母子自立相談		
とき	ところ	電話
月～金曜日 8:30～17:00	子ども政策課	85-6208
※緊急連絡は、☎85-6487(児童虐待防止ホットライン・24時間受付)へ		

年金相談		
とき	ところ	電話
第3水曜日 10:00～12:15 13:00～16:00	東部市民センター	92-8511
月～金曜日 9:00～17:00	国保年金課	85-6160
※国保年金課の窓口では社会保険事務所への年金記録照会の取り次ぎ、記録確認を実施中		

民生相談			
	日・曜日	時間	電話
家庭児童	火～土曜日	9:00～12:00、 13:00～16:00	84-4600
内職	火曜日		84-4612
母子就業	第1・3金曜日	10:00～12:00、 13:00～15:00	85-6208
心配ごと	火曜日		84-4611
ことぶき結婚(40歳以上の人のみ)	水曜日		
あゆみ(知的障がい児・面接のみ、予約制)	第2・4水曜日	10:00～12:00	88-0811 (春日台養護学校)
ふれあいカウンセリング(電話のみ)	水曜日	10:00～	92-3000
	金曜日	15:00	84-4611
身体障がい者	水曜日	13:00～16:00	84-4612
ところ▶ 総合福祉センター(☎84-3611)			

青少年の相談室		
	とき	電話
青少年の悩み相談・心の電話かすがい(電話のみ)	月～土曜日 15:00～19:00	82-7830
青少年の悩み相談・青少年Eメール相談(Eメールのみ)	24時間受け付け	下記相談先へ
少年相談(少年の非行化などの問題)	月～金曜日 9:00～12:00、 13:00～16:00	81-2288 (少年センター)
少年サポートセンター春日井(少年非行などの悩み) (面接は予約制)	月～金曜日 9:30～16:00	56-7910 (市役所南館2階)
青少年Eメール相談先▶ ホームページ http://www.sei.city.kasugai.aichi.jp/pc.html ※返信は月～土曜日の午後3時～7時(3日以上かかることもあり)		

**未成年者の
飲酒を容認しない
ようにしましょう**

かすがい健康プラン21



1歳お誕生月健康相談		
日・曜日	ところ	受付時間
10(木)・17(木)	健康管理センター	10:00～
24(木)	保健センター	11:00
内容▶ 身体計測、健康・育児相談(予約不要) ※卒乳指導があります。		
対象▶ 平成19年4月生まれの子ども		
持ち物▶ 母子健康手帳		
問い合わせ▶ 健康推進課(☎85-6170)		

乳幼児健康・歯っぴー歯科相談		
日・曜日	ところ	時間
15(火)	保健センター	10:00～
18(金)	健康管理センター	11:00
内容▶ 健康・育児・歯科相談(要予約)、身体計測		
定員▶ 乳幼児健康相談・各16人、歯っぴー歯科相談・各32人		
持ち物▶ 母子健康手帳 ※歯科相談は、歯ブラシ、コップ、タオルも		
申し込み▶ 健康推進課(☎85-6170)へ ※身体計測のみの人は予約不要、電話相談は随時受け付け		

母乳相談		
日・曜日	ところ	時間
7(月)・21(月)	健康管理センター	10:00～
15(火)・25(金)	保健センター	11:00
内容▶ 助産師による母乳相談(要予約)		
定員▶ 各4人		
持ち物▶ 母子健康手帳、タオル		
申し込み▶ 健康推進課(☎85-6170)へ		



不動産鑑定士による不動産の無料相談会	
とき▶ 4月1日(火)午前10時～午後3時30分	ところ▶ 市役所303会議室
内容▶ 土地価格や地代、家賃、借地権、相続時の土地の分割、不動産の有効利用についての相談や不動産に関する法律相談	
問い合わせ▶ 市民相談コーナー(☎85-6620)	
主催▶ 県不動産鑑定士協会	

パートタイム労働法が変わります

4月1日(火)から、改正パートタイム労働法がスタートし、雇う側が「労働条件を文書で示す」「待遇をきちんと説明する」「正社員へ転換する機会を与える」「働き方の違いで待遇を決める」といった内容が定められています。

問い合わせ▶ 愛知労働局雇用均等室(☎052-219-5509)
ホームページ <http://www2.aichi-rod.go.jp/>

県春日井児童相談センター開設

県では県内10番目の児童(・障害者)相談センターとして、県春日井児童相談センターを設置し、4月1日(火)から業務を開始します。

ところ▶ 神屋町713-8、県心身障害者コロニー内
相談内容▶ 児童虐待などの養護相談、非行相談、性格行動や不登校などの育成相談など ※知的障がい(18才以上)と身体障がいに関しては、これまでどおり県中央児童・障害者相談センター(☎052-961-7253)で相談に応じます。

管轄地域▶ 春日井市、小牧市

交通機関▶ J R 高蔵寺駅より名鉄バス愛知県コロニー行きか内々神社行き「愛知県コロニー」下車

問い合わせ▶ 県春日井児童相談センター(☎88-7501)〈4月1日(火)から〉、県中央児童・障害者相談センター(☎052-961-7250)〈3月

31日(月)まで)

ホームページ <http://www.pref.aichi.jp/jiso/>

4月の県春日井保健所

	とき
食事療法相談(複数の疾患を持つ人)〈予約制〉	8(火) 13:30～15:00
歯科相談(予約制)	17(木) 9:30～11:00
メンタルヘルス相談(自殺、ひきこもり、うつなど心の病気・健康相談)	月～金曜日 9:00～12:00、 13:00～16:30
血液検査(エイズ、肝炎検査など)	毎週火曜日 9:30～11:00
骨髄ドナー登録(予約制)	毎週火曜日 10:00～15:00
問い合わせ▶ 県春日井保健所(柏井町2、☎31-2188) ホームページ http://www.pref.aichi.jp/iryofukushi/kasugai-hc/	

4月の認定産業医による健康相談

とき	ところ
20(日)10:00～11:30	サンフロッグ春日井
22(火)14:00～15:30	春日井商工会議所
対象▶ 従業員50人未満の事業所の事業主と従業員	
問い合わせ▶ 春日井小牧地域産業保健センター(☎82-9900) ※精神科医による「心の健康」電話相談にも随時対応	

展 示

と ころ	と き	展 示 名	出 品 者
落合公園管理棟 (☎56-0414)	3/15(土)～16(日)	春蘭展示会	東海東洋蘭連盟
	3/15(土)～21(金)	植物画展	植物画同好会(彩花)
	3/28(金)～30(日)	おもと展	日本おもと協会 春日井支部
アスティ高蔵寺 (☎85-6079)	3/15(土)～27(木)	高座地区コミュニティ推進協議会活動写真展	高座地区コミュニティ推進協議会
市役所市民サロン (☎85-6073)	3/16(日)～22(土)	「写に夢」写真展	「写に夢」写真クラブ
	3/23(日)～28(金)	デッサン作品発表会	デッサン木曜会
味美ふれあいセンター (☎31-3522)	3/16(日)～29(土)	真多呂木目込人形作品展	味美木目込人形同好会
鷹来公民館 〈最終日は15:00まで〉 (☎84-7071)	3/18(火)～23(日)	春の洋ラン展	春日井洋ラン同好会
	3/30(日)～4/6(日)	春の山草展	青紅会
西部ふれあいセンター (☎33-0808)	3/18(火)～30(日)	押し花アート展	グレース花俱樂部
グリーンピア春日井 〈最終日は16:00まで〉 (☎92-8711)	3/19(水)～23(日)	デコパージュ展	ねむの花工房
	3/28(金)～30(日)	カンアオイ展	東海葵会

