

2011
No.1472
平成23年
8/1

広報

春日井

特集

地域の医療を守るためにできること

- 5 春日井まつりの協賛・出店・出品者を募集
- 6 あなたの企画で講師にチャレンジ!
- 7 情報あらかると
- 8 PHOTO スケッチ
- 9 各種お知らせ
- 22 まちのイベントNEWS
- 23 緊急医など



全国高等学校野球選手権愛知大会で選手を応援する春日井商業高校の皆さん

地域の医療を守る

近年、医療を取り巻く環境が大きく変化し、全国各地で十分で安全な医療を提供できない事態「医療崩壊」が発生しています。私たちの住む春日井市でそのような状況にならないためには、どうすればよいのでしょうか。

実は、皆さんが受診される際に少し気を付けていただくことで、地域医療を守ることができます。地域医療を理解して、適正に受診しましょう。

地域医療を守り、医療崩壊を防ぐために3つの大切なことがあります。

1 「かかりつけ医」を持つ

「かかりつけ医」を持つことで、自分や家族の病歴の有無などを判断して最適な治療を行ってくれます。

- ①病気の初期は軽症であることがほとんどです。はじめは「かかりつけ医」へ受診してください。
- ②「かかりつけ医」が入院や検査の必要があると判断した場合、市民病院などへ紹介されます。
- ③入院や検査を行った場合、経過を「かかりつけ医」へ連絡して最善の治療を行います。
- ④病気の急性期が過ぎて退院したら、「かかりつけ医」で診療を行います。

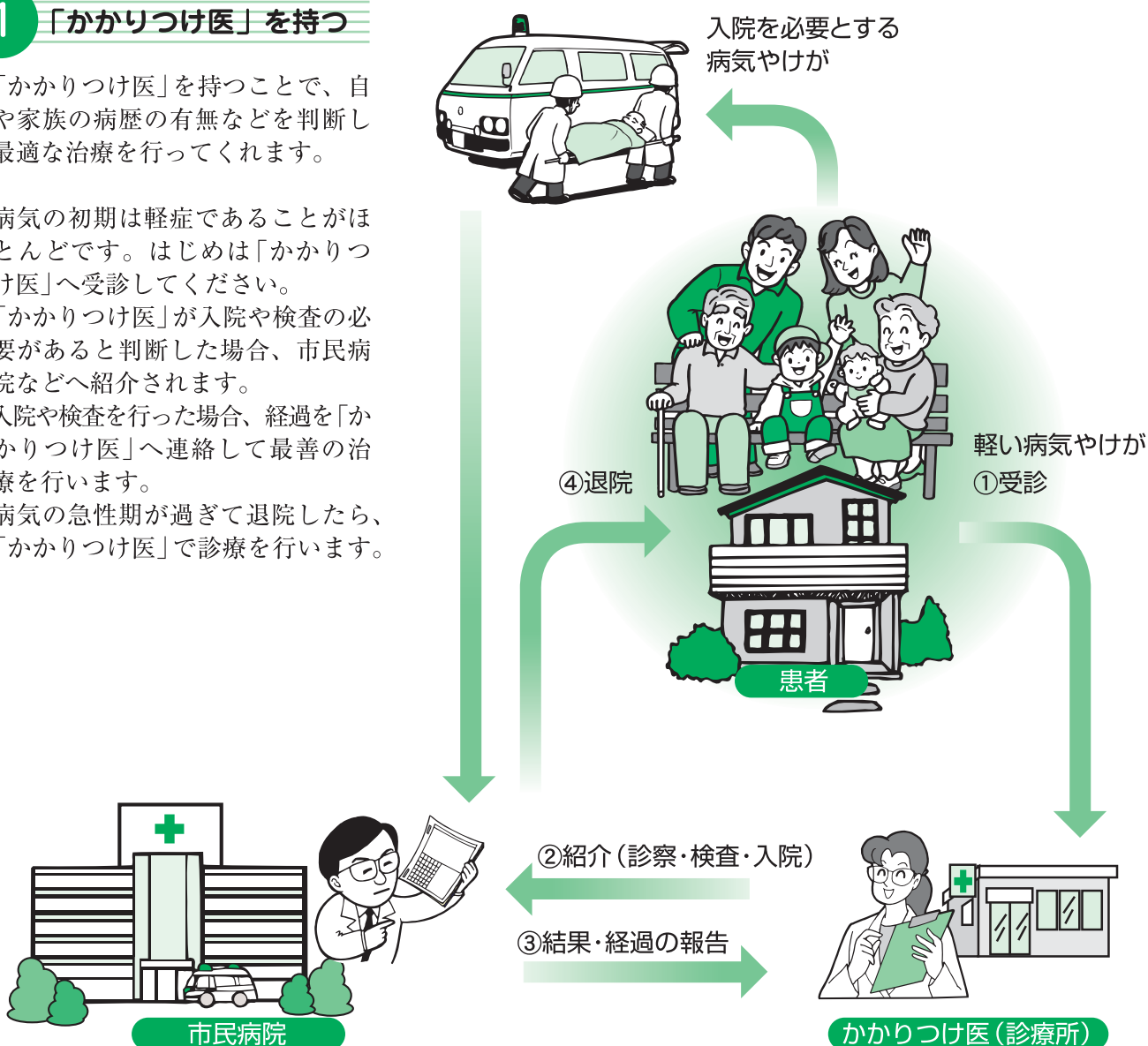

市民病院は、症状が不安定な人に対して専門的な治療を集中して行う急性期病院であり、また、入院や手術を必要とする人の救急医療を担当することになっています。

ためにできること

2 コンビニ受診をやめる

「コンビニ受診」とは症状が軽いにもかかわらず、休日や夜間など通常診療時間外に受診をすることで、救急外来の負担を増加させる原因の1つとなっています。

症状が軽い場合は、早めに「かかりつけ医」を受診しましょう。通常診療時間内に受診することで十分な検査や治療が受けられます。

3 救急車は適正に利用する

軽度にもかかわらず救急車を利用すると、本当に救急車を必要とする重症患者が利用できなくなり、命に関わる大事に至ってしまうことになりかねません。救急車は適正に利用しましょう。

ただし、意識がないとき、激しい痛みや大量の出血があるときなどは、迷わず119番通報をしてください。

市医師会では、土・日曜日、祝休日、平日夜間に健康管理センターで診療を行っています。また、緊急の場合は、1日号広報春日井の最終ページに掲載されている医療機関でも受診できます。



市民病院の救急医療の現状

市民病院では24時間体制で救急患者の診療を行っており、平成22年度の救急車の受け入れ件数は尾張地区で1番多く8980台でした。

救急の現場では寝る時間もないくらいの勤務状況が続いています。今後受け入れ数が増加し、過重労働などの理由で医師の数が減少すると、病院は診療科を減らしたり、救急で受け入れる患者数を制限せざるを得なくなり、地域医療の崩壊を招く恐れがあります。

市民病院は市民の皆さんに 安心できる医療を提供し続けます

市民病院長 渡邊有三

市民の皆さんが安心して生活するために医療の安全はとても重要なことです。全国で医療事故、救急車のたらい回し、医師不足など多くの問題が起きていますが、市民病院では安全、安心な医療を提供するように日々努力しており、このような問題は起きないと自負しております。しかし、医療機関側の努力だけでは近い将来、どこかでほころびが生じる可能性があります。

重要なことは、医療機関と皆さんが、ともに地域医療を理解して行動することなのです。



市民病院との連携で 地域医療の推進に努めています

市医師会長 榊原一基

市内の医療機関で構成する医師会は、市民の健康を守るために、市民病院との連携、診療所間の連携を密にし、地域医療の推進に努めています。

「かかりつけ医」に日常的な診療や健康管理を行ってもらうことは、病気の予防、早期発見や早期治療にもつながります。病気かな？と思ったときは、まず「かかりつけ医」に診察してもらい、専門的な検査や治療、手術、入院が必要な場合は、適切な医療機関を紹介してもらいましょう。



地域の医療Q&A

Q

医療崩壊を防ぐ、医療の分担とはどのようなものですか？
地域医療を守るためにどのようなことに注意すればよいのでしょうか？

A

医療の分担とは、緊急でない症状や軽い症状は「かかりつけ医」へ受診、検査・手術が必要な場合は「かかりつけ医」から市民病院などへ紹介、症状が落ち着いたらまた「かかりつけ医」へ戻っていただくというものです。軽い症状であれば休日や夜間を避けて受診することも大切になります。皆さんがこのことを守ることで市全体の医療崩壊を防ぐことができます。

Q

東京や大阪であったような救急患者のたらい回しは春日井市でも起こりますか？

A

地域によっては医師が不足し、救急患者に十分対応できないことがあるようです。しかし、春日井市ではそれぞれの診療科の医師が当番で救急対応しており、このようなことはありません。救急患者は24時間受け付けていますので、安心してください。

ただし、軽い症状の人の救急受診が増えてしまうと、緊急な処置が必要な患者への処置が遅れてしまうことが考えられます。こうした状況にならないように医療の分担に協力をお願いします。

Q

市民病院で支払う未紹介患者初診料の2100円はどのようなときに掛かるものですか？

A

紹介状を持っていない人がベッド数200床以上の病院で受診された場合に初診料に加算される、保険が適用されない料金で、医療の分担を促進させて、医療崩壊を防ぐためのものです。「かかりつけ医」からの紹介状があれば未紹介患者初診料は掛かりません。また、緊急に治療や入院が必要な人にも未紹介患者初診料は掛かりません。

なお、紹介状を持っている人は、持っていない人よりも診察の順位が優先されます。

例：風邪で受診し、初診料2700円と薬代730円が保険診療の場合の費用

	本人負担額			内訳
	10割負担	3割負担	1割負担	
市民病院	5530円	3130円	2440円	未紹介患者初診料+初診料+薬代
かかりつけ医	3430円	1030円	340円	初診料+薬代

Q

春日井市民病院を初めて受診します。かかりつけ医からの紹介状を持っているのですが、診察の申し込みはどのようにしたら良いですか？

A

紹介状(診療情報提供書、異常を認める健診結果票)を持っている人は、市民病院を初めて受診する人でも電話で診察予約ができます。

予約専用電話▶ ☎0568-57-0048 (当日予約不可)

予約受付時間▶ 午前9時～午後3時 (休診日を除く)

※予約時に氏名、生年月日、受診科、紹介元医療機関名、希望日時を伺います

問い合わせ▶市民病院医事課(☎57-0057)

春日井まつりの協賛・出店・出品者を募集

10月15日(土)～16日(日)に市役所とその周辺で行われる一大イベント「春日井まつり」を盛り上げるため、協賛いただける企業・団体や感謝市出店者、フリーマーケット出品者などを募集します。

協賛

啓発協賛

種類	金額(1口)	特典
特別協賛	10万円以上	金額によりバス用事前告知広告、当日チラシ掲載など複数の協賛メニューを用意し、協賛社名を掲載
啓発塔	5万円	まつり啓発用として10月上旬から会場に設置する啓発塔の脚部に協賛社名を掲載
案内看板	5万円	まつり当日の2日間、各会場に会場案内図として設置する看板に協賛社名を掲載
パンフレット	3万円	パンフレット(10万部発行)に協賛社名を記載し、市内全域に配布

記念品協賛

種類	金額(1口)	特典
クリスタルペーパーウェイト	3万円	クリスタルペーパーウェイトにシールにて協賛社名を掲載
ノート	3万円	ノート(B5判)裏面に協賛社名を掲載
クリアファイル	3万円	クリアファイル(A4)に協賛社名を掲載
エコバッグ	3万円	エコバッグのポーチに協賛社名を掲載

記念品は、まつり開催の2日間に各日2500人が参加するスタンプラリーをはじめ各イベントで配布します。



感謝市出店者

とき▶10月15日(土)～16日(日)午前10時～午後4時

ところ▶市庁舎南側

出店資格▶固定した店舗を持ち、常に営業している商業者(汁が出る物、酒類、くじによる販売などは不可)

小間数▶40小間 ※出店は審査により決定。応募者多数の場合は市内出店者を優先し超えたときは抽選

小間料▶1小間3万円(割引券負担金1万円含む)

※コンセントは1個につき2000円(2kwまで)

フリーマーケット出品者

とき▶10月15日(土)午前10時～午後3時30分

ところ▶八幡小学校グラウンド

参加資格▶市内在住の商業者でない人

出品物▶リサイクルの観点から家庭の不用品のみの販売とする(十分使用できる品物) ※営利目的で仕入れた品物や法律上規制のあるものは販売不可。不正が判明した場合は即退場となります

小間数▶60小間(抽選)

小間料▶1小間(約7.5㎡)500円

菊花大会出品者

とき▶10月15日(土)～11月5日(土)午前9時～午後4時

ところ▶春見公園

出品規定▶大輪の部…1口3鉢以内、山菊の部…1口2鉢以内

申し込み▶9月30日(金)までに、公園緑地課(☎85-6281)へ

申し込み▶「協賛」は8月31日(水)〈必着〉までに、「感謝市出店者」は8月15日(月)〈必着〉までに、所定の用紙(市民生活課、春日井まつりホームページに用意)に記入して、直接か郵送、ファクスで、「フリーマーケット出品者」は8月15日(月)〈必着〉までに、往復はがき(1グループにつき1枚)に代表者の住所・氏名・電話番号、参加人数、参加者全員の氏名、取扱品目を書いて、〒486-8686春日井市役所市民生活課内、春日井まつり実行委員会事務局(☎85-6616、FAX85-5522)へ
ホームページ <http://www.kasugai-matsuri.com/>

あなたの企画で講師にチャレンジ!

9月開講分

講座の受講者を募集

4月から5月にかけて募集した「あなたの企画で講師にチャレンジ!」で採用された講座の受講者を募集します。ぜひ応募してください。

と…ところ 講…講師 対…対象 定…定員 費…費用 持…持ち物

講座名・内容	とき	備考(市内在住か在勤、在学の人に限り)
傾聴入門講座 傾聴を学び、傾聴できる人になる	9/11(日)・25(日) (2回)13:30~15:30	と 坂下公民館 講 南部哲男 定 30人 費 受講料500円、教材費100円
自然素材で作る最上質なマルセイユ石鹸 楽しく簡単、肌に優しいせっけんを作る	9/13(火) 13:30~15:30	と 東部市民センター 講 栗田美和 定 24人 費 受講料250円、教材費900円
心と身体に優しいヨーガ ヨガで心と体を健やかにする	9/16(金)・30(金) (2回)19:00~21:00	と 高蔵寺ふれあいセンター 講 池戸ゆり佳 定 15人 費 受講料500円 持 大きめのバスタオルかヨガマット
点線面の遊びと造形 形の遊びを通して創作活動から創造性を育む	9/18(日) 13:30~15:30	と 西部ふれあいセンター 講 荒木雅和 対 3歳以上の未就学児(保護者の教室への入室は不可) 定 20人 費 教材費750円
心と体を元気にする!ぬりえカラーセラピー 塗り絵を楽しみながら色によるストレスケアを学ぶ	9/27(火) 13:30~15:30	と 中央公民館 講 天川光代 定 15人 費 受講料250円、教材費200円 持 色鉛筆(12色程度)

申し込み▶いずれも8月15日(月)<必着>までに、往復はがき(1講座1枚)に講座名、住所、氏名(ふりがな)、年齢、電話番号を書いて、〒486-8686春日井市役所生涯学習課(☎85-6447)へ ※定員を超えた場合は抽選。応募者が少ない講座は中止となる場合あり

平成24年
1月~3月
開講分

講座の企画・講師をする人を募集

市民の皆さんの多様な学びのニーズに応えるため、講座を企画し、講師として活躍してくれる人を募集します。あなたの知識や技能、経験を生かして、この機会にぜひ「教える楽しみ」を感じてみませんか。

募集する講座

内容▶①子ども向け講座(中学生以下を対象とするもの。保護者とともに受講するものも含む)②一般向け講座(①以外のもの)

講座回数▶2回まで(1回につき2時間まで)
※語学・楽器の講座は4回まで

開講場所▶東部市民センター、味美・高蔵寺・南部・西部ふれあいセンター、各公民館のいずれか1か所

講師料▶5000円 ※交通費を含む

応募資格▶生涯学習情報サイト「まなびゃ選科」(<http://kasugai.manabi365.net/>)に講師登録がある人

採用件数▶15件程度

選考方法▶面接・書類審査

申し込み▶8月1日(月)~31日(水)に、講座企画書(生涯学習課、市ホームページ、市役所情報コーナー、東部市民センター、各ふれあいセンター、各公民館に用意)に記入して、直接、生涯学習課(☎85-6447)へ ※平日に申し込みが困難な場合は連絡してください

情報あ・ら・か・る・と

市民美術展覧会開催

市民の皆さんから応募のあった美術作品のうち、入選作品を展示します。また、市民展審査会員による作品解説(ギャラリートーク)などを行います。

と き▶8月20日(土)~28日(日)午前9時~午後4時30分(最終日は4時まで)

展示場所		部門	審査員解説			
			8/20(土)	8/21(日)	8/27(土)	8/28(日)
市役所	10階	書	橋詰桃邨	日比野桃花	熊谷碩峰	安達柏亭
	11階	洋画・版画	三宅純三	伊藤幸照	岡部寛治	伊藤幸照
		写真	谷口敏夫	丹羽省吾	奥村克己	長谷川永美
12階	日本画	安達英志郎	星野哲弘	千村俊二	森脇正人	
文化フォーラム 春日井	視聴覚ホール	彫塑工芸 審査会員参考作品				

※審査員解説はいずれも午前11時から。日時、解説者などは都合により変更することがあります。詳しくは、かすがい市民文化財団ホームページをご覧ください

ホームページ <http://www.lib.city.kasugai.aichi.jp/zaidan/>

問い合わせ▶かすがい市民文化財団(☎85-6868)

道風展作品募集

書聖・小野道風にちなんで毎年開催される道風展は、全国各地からたくさんの作品が寄せられる、わがまち伝統の書道展です。今年も皆さんの力作を募集します。

部門

一般…漢字・かな・近代詩文・少字数・小品

学生…条幅・半紙 ※各部門とも1人1点

作品の搬入

一般は10月4日(火)午前9時30分~正午、学生は10月3日(月)午前9時30分~午後4時に、中央公民館内、道風展事務所(〒486-0913柏原町1-97-1)へ

※郵送の場合は、9月20日(火)~24日(土)〈必着〉

展示

【春日井会場】

10月29日(土)~11月6日(日)文化フォーラム春日井、市役所、道風記念館、観音寺(松河戸町)

【名古屋会場・市観光協会賞以上の作品のみ】

11月15日(火)~20日(日)県美術館ギャラリーJ(名古屋市中区)



	部門	仕上寸法	作品規格	出品料
一般	漢字 かな 近代詩文 少字数	半切…50 cm×180 cm以内 3×3…90 cm×90 cm以内 3×6…90 cm×180 cm以内 3.5×4.5…105 cm×135 cm以内 4×4…120 cm×120 cm以内 2×8…60 cm×240 cm以内	○枠張、屏風(びょうぶ)、条幅か額に表装 ○ガラス、アクリルは不可 ○作品の縦横は自由	5000円
	小品	小画仙全紙2分の1以下	裏打ち仮巻でも可	3000円
学生	条幅	幼児~ 中学生	○書き下ろしで仮巻(裏打ちはしない) ○作品は縦に限る ○学年(幼児は年齢)、氏名を記入	1300円
		高校生	○一般(小品部門を除く)と同じ(仮巻も可) ○作品の縦横は自由 ○名前のみでも可	
	半紙	半紙判 24 cm×33 cm	年齢、学年、氏名については条幅と同じ	400円

問い合わせ▶かすがい市民文化財団内、道風展事務局(☎85-6868)



みんなが早く元気になることを願って (市民病院)

7/6

水

小児病棟に入院している子どもたちのために、七夕会が開催されました。医師のバイオリン演奏や子どもたちによる手品披露、看護学生によるダンスなど、みんなが参加して楽しい時間を過ごしました。

子どもたちは七夕飾りの短冊に、将来の夢や「早く退院して外で遊びたい」などの願いを込めました。



楽しく学ぶ 陶芸の技 (白山小学校)

6/22

水

5・6年生の総合的な学習の時間に、陶芸づくり体験が行われました。瀬戸から招いた陶芸家の指導のもと、児童たちは皿やマグカップなど、自分でデザインした作品を真剣に仕上げていました。



おばあちゃんの知恵袋

子どもの頃、風邪をひくとネギの入った味噌を喉につけてもらったことを覚えています。また、「スイカを食べた後にてんぷらを食べてはいけないよ」「夜道で光っているところは水たまりだから気を付けなよ」と教えられました。

先人たちは、長い人生の中で体験したことや言い伝えられてきたことを知恵として、日々の生活で実践しながら上手に暮らしてきたのだと改めて感じるのがよくあります。

先の東日本大震災では、とっさの判断で昔から言い伝えられた場所に避難したことで、大津波を逃れたという報道がありました。まさに先人からの言い伝えを覚えていたことで、九死に一生を得たという例であります。

近年、土地区画整理事業など都市の基盤整備に伴い、字名がなくなる傾向にあります。字名には土地の成り立ちや由来を表していることが一般的に多く、その土地に生活する上で



春日井創想

市長 伊藤 太

歴史を知っておくことも大切なことだと思います。

核家族化が進み、個人情報保護について声高に議論される今の時代、地域コミュニティがますます重要になってくると思います。高齢者と子どもたちが触れ合う機会を通して、高齢者がこれまで体験したことや言い伝えを次代に伝えることにより、日々の暮らしの中ではもちろんのこと、危機管理の面からも大切な知恵が受け継がれ、社会全体が心豊かになればと思います。



お知らせ

常任委員会

と き▶ ○文教経済委員会…8月16日(火)○厚生委員会…8月17日(水)○建設委員会…8月18日(木)○総務委員会…8月19日(金)いずれも午前9時から ※開催しない場合や日程が変更になる場合あり

ところ▶ 市役所全員協議会室
傍聴を希望する人は当日午前8時30分から8時45分までに議会事務局へ ※定員は5人(抽選)

問い合わせ▶ 議事課(☎85-6492)

教育委員会定例会の公開

と き▶ 8月17日(水)午後1時30分から

ところ▶ 市役所教育委員会室

定員▶ 10人(先着順)

申し込み▶ 当日午後1時から、教育総務課(☎85-6436)へ

総合計画推進市民委員会の公開

と き▶ 8月22日(月)午後6時30分から

ところ▶ 市役所304・305会議室

定員▶ 10人(先着順)

問い合わせ▶ 政策推進課(☎85-6042)

障がい者施策推進協議会の公開

と き▶ 8月23日(火)午後2時から

ところ▶ 市役所304・305会議室

定員▶ 10人(先着順)

申し込み▶ 8月8日(月)から、障がい福祉課(☎85-6186)へ

環境審議会の公開

と き▶ 8月23日(火)午後2時から

ところ▶ 市役所第3委員会室

定員▶ 10人(先着順)

申し込み▶ 8月16日(火)から、環境政策課(☎85-6216)へ

下水道基本計画策定検討委員会の公開

と き▶ 8月25日(木)午後2時から

ところ▶ 市役所304・305会議室

定員▶ 10人(先着順)

問い合わせ▶ 企画経営課(☎85-6347)

高齢者総合福祉計画推進協議会の公開

と き▶ 8月30日(火)午後2時から

ところ▶ 市役所第3委員会室

定員▶ 10人(先着順)

申し込み▶ 8月16日(火)から、高齢福祉課(☎85-6184)へ

熱中症に注意しましょう

毎年、夏になると多くの方が熱中症にかかります。今年は特に、節電に取り組んでいる人が多いと思いますが、節電を意識するあまり、熱中症になって体調を崩さないよう気を付けてください。

熱中症を予防するには

- 涼しい服装を心掛け、日傘、帽子も活用しましょう。
- 小まめに休憩をし、水分(汗をかいたら塩分も)を補給しましょう。
- 部屋の温度は小まめに測りましょう。
- すだれ、打ち水、エアコンと扇風機の併用などで、室温が上がりにくい環境を作りましょう。



熱中症の症状

- 軽度…目まい、立ちくらみ、筋肉痛、発汗
- 中等度…頭痛、吐き気、体がだるい
- 重度…意識がない、返事がおかしい、けいれん、高体温、まっすぐ歩けない

熱中症にかかったら

- 涼しい場所への避難
- 衣服を緩め、体を冷やす
- 水分と塩分の補給

意識がない、返事がおかしい、水分を自力で補給できないなどの場合は医療機関に受診を!

乳幼児・高齢者は特に注意!

◆喉が渇かなくても水分補給をする ◆地面に近いほど気温は高いので、乳幼児は特に気を付ける ◆高齢者のひとり暮らし世帯には電話などで安否確認をする

問い合わせ▶健康増進課(☎85-6168)

市の催しや講座などへの直接か電話での申し込みで、時間の記載がないものは午前8時30分から受け付けます。

8月1日～7日は「水の週間」です

水の恵み～東日本大震災を機に考える

8月1日は「水の日」、8月1日から7日までは「水の週間」です。普段当たり前のように使用している「水」が自然災害により、大きく脅かされました。これを契機に、「水」のありがたさを再認識するとともに、私たちが受けているさまざまな「水の恵み」を守り続けるために、一人一人何ができるのか考えてみましょう。

問い合わせ▶ 企画経営課(☎85-6406)

農地の調査票を提出してください

各農家の耕作状況や世帯員の従事状況などを調査しています。この調査を基に農地基本台帳を整備し、証明や農業委員選挙資格などの基礎資料としますので、8月10日(水)までに必ず提出してください。

問い合わせ▶ 市農業委員会(☎85-6239)

潮見坂平和公園墓参バス時刻表 8/13(土)～15(月)

行	き	バス停	帰	り						
8:40	9:40	10:40	11:40	12:40	味美駅	10:31	11:31	12:31	13:31	14:36
8:43	9:43	10:43	11:43	12:43	味美ふれあいセンター	10:30	11:30	12:30	13:30	14:35
8:44	9:44	10:44	11:44	12:44	花長町1丁目	10:29	11:29	12:29	13:29	14:34
8:46	9:46	10:46	11:46	12:46	知多公民館前	10:27	11:27	12:27	13:27	14:32
8:47	9:47	10:47	11:47	12:47	山王小学校前	10:26	11:26	12:26	13:26	14:31
8:49	9:49	10:49	11:49	12:49	勝川駅	10:23	11:23	12:23	13:23	14:28
8:50	9:50	10:50	11:50	12:50	柏井町1丁目	10:21	11:21	12:21	13:21	14:26
8:51	9:51	10:51	11:51	12:51	八幡社前	10:20	11:20	12:20	13:20	14:25
8:52	9:52	10:52	11:52	12:52	柏井町4丁目	10:19	11:19	12:19	13:19	14:24
8:53	9:53	10:53	11:53	12:53	春日井高校前	10:18	11:18	12:18	13:18	14:23
8:54	9:54	10:54	11:54	12:54	鳥居松2丁目	10:17	11:17	12:17	13:17	14:22
8:55	9:55	10:55	11:55	12:55	春日井市役所前	10:16	11:16	12:16	13:16	14:21
8:56	9:56	10:56	11:56	12:56	鳥居松	10:15	11:15	12:15	13:15	14:20
8:57	9:57	10:57	11:57	12:57	鳥居松8丁目	10:13	11:13	12:13	13:13	14:18
8:58	9:58	10:58	11:58	12:58	総合福祉センター前	10:12	11:12	12:12	13:12	14:17
8:59	9:59	10:59	11:59	12:59	篠木	10:11	11:11	12:11	13:11	14:16
8:59	9:59	10:59	11:59	12:59	東部中学校前	10:10	11:10	12:10	13:10	14:15
9:00	10:00	11:00	12:00	13:00	篠木6丁目	10:10	11:10	12:10	13:10	14:15
9:00	10:00	11:00	12:00	13:00	篠木7丁目	10:09	11:09	12:09	13:09	14:14
9:01	10:01	11:01	12:01	13:01	篠木8丁目	10:08	11:08	12:08	13:08	14:13
9:02	10:02	11:02	12:02	13:02	下市場	10:08	11:08	12:08	13:08	14:13
9:04	10:04	11:04	12:04	13:04	出川	10:06	11:06	12:06	13:06	14:11
9:06	10:06	11:06	12:06	13:06	大泉寺	10:04	11:04	12:04	13:04	14:09
9:12	10:12	11:12	12:12	13:12	平和公園第1	9:59	10:59	11:59	12:59	14:04
9:16	10:16	11:16	12:16	13:16	平和公園第2	9:57	10:57	11:57	12:57	14:02
9:19	10:19	11:19	12:19	13:19	平和公園第3; 平和公園第6	9:55	10:55	11:55	12:55	14:00
9:19	10:19	11:19	12:19	13:19	平和公園第6; 平和公園第3	9:55	10:55	11:55	12:55	14:00

※当日は、潮見坂平和公園管理事務所(平和公園第1バス停前)で墓参用の花、線香を販売します
問い合わせ▶ 潮見坂平和公園管理事務所(☎84-4444)、また、料金については名鉄バス株式会社春日井営業所(☎92-5311)

国・県障がい者手当現況届などの提出

8月8日(月)に、県在宅重度障がい者手当受給者に所得状況届を、特別障がい者手当などの受給者に現況届を郵送します。必要事項を記入して、8月11日(木)から9月12日(月)までに提出してください(郵送可)。なお、特別児童扶養手当については案内文を郵送します。上記期間内に窓口で手続きをしてください。

問い合わせ▶ 障がい福祉課(☎85-6186)

3種・2種混合ワクチンを接種しましょう

3種混合ワクチンは対象年齢までに4回、2種混合ワクチンは1回接種します。接種し忘れの無いように母子健康手帳などで接種歴を確認して、速やかに接種しましょう。対象年齢を過ぎると、任意接種(有料)となります。

対象▶ ○3種混合ワクチン(百日ぜき・ジフテリア・破傷風)…3か月～7歳6か月になる前日
○2種混合ワクチン(ジフテリア・破傷風)…11～12歳(13歳の誕生日の前々日)
※いずれの予防接種も接種券が必要。無い場合は連絡してください

問い合わせ▶ 健康増進課(☎85-6168)

母子・寡婦福祉資金貸付相談

とき▶ 月～金曜日(祝日を除く)午前9時～午後5時
対象▶ 市内在住の母子家庭の母および寡婦で来年度、子どもが高校や大学などに進学予定で、貸付金の利用を希望する人

申し込み▶ 子ども政策課(☎85-6208)へ ※申請が遅れると、貸し付けが間に合わない場合がありますので、早めに相談してください

差し押さえ財産のインターネット公売

公売物品▶ 動産(ネックレスなど11品)
参加申し込み期間▶ 8月15日(月)午後1時～26日(金)午後11時
物品(動産)下見会▶ 8月17日(水)午前10時～午後3時・市役所303会議室
入札期間▶ 9月2日(金)午後1時～4日(日)午後11時
※市税完納などにより中止の場合あり
詳しくは官公庁オークションホームページでホームページ <http://koubai.auctions.yahoo.co.jp/>
※春日井市の情報は8月15日(月)午後1時から掲載予定
問い合わせ▶ 収納課(☎85-6657)

「地域の昼涼み事業」で涼みましょう

節電・熱中症対策として、市内の主な公共施設に涼がとれる憩いの場を設け、開放しています。
利用時間▶ 開館日の午後1時～4時 ※9月末まで
問い合わせ▶ 総務課内、節電対策本部(☎85-6067)

障がい者生活支援センター合同相談会

市が委託している4か所の障がい者生活支援センターによる合同相談会を開催します。障がい福祉サービスの利用や日常生活の困り事などを相談してください。

と き▶ 8月26日(金)午前9時30分～正午 ※面接による相談のみ(予約不要)

ところ▶ 総合福祉センター

対象▶ 身体障がい、知的障がい、精神障がいのある人とその家族や支援者など

問い合わせ▶ 障がい福祉課(☎85-6213)

来年度の私立幼稚園入園願書を配布

9月1日(木)から、来年度の私立幼稚園入園願書を各幼稚園で配布します。

対象▶ 3歳児(平成20年4月2日～21年4月1日生まれ)、4歳児(平成19年4月2日～20年4月1日生まれ)、5歳児(平成18年4月2日～19年4月1日生まれ)

申し込み▶ 10月1日(土)から、各幼稚園へ ※満3歳児については、入園希望の幼稚園へ問い合わせが必要

幼稚園名	所在地	電話
旭ヶ丘	田楽町1550	81-8564
味美	味美町3-155	31-7848
いとう	大泉寺町154-4	81-8819
牛山	牛山町2082-1	32-2315
春日マリア	六軒屋町西3-9-6	81-5764
春日井いずみ	大留町5-24-29	51-0725
勝川	旭町1-28	31-3282
菊武	柏原町1-60	31-4006
こまどり	藤山台5-2-1	91-9750
高蔵寺	高蔵寺町4-23-8	51-0764
桜ヶ丘	篠木町7-2600-102	84-3888
第二ひばり	藤山台10-8-2	91-3003
中央台	中央台3-1-3	91-6996
中央大和	神屋町2298-673	88-2327
月見	月見町5597-3	81-3316
ナザレ	桃山町1-30-2	83-7911
ひかり第一	高森台7-4-1	92-3244
ひがしの	東野町6-9-1	84-1510
ひなご	神領町1-26-6	83-8481
藤山台	藤山台1-4-1	91-0831
三ツ星	如意申町6-17-1	31-3532
美園	鳥居松町7-41	81-4455
桃の花	桃山町3-295-4	83-2884

ヤング健診

と き・ところ▶ 9月5日(月)・健康管理センター、9月27日(火)・保健センター、午前9時～10時30分受け付け

検査項目▶ 問診や身体計測、理学的検査、血圧測定、検尿、循環器検査、貧血検査、肝機能検査、腎機能検査、血糖検査、ヘモグロビンA1c検査

対象・対象▶ 市内在住で平成23年4月～24年3月に18～39歳の誕生日を迎える人(今年度の当選者を除く)・各70人(抽選)

申し込み▶ 8月12日(金)〈必着〉までに、はがき(1人1枚、1会場のみ)に「ヤング健診」、会場名、住所、氏名、生年月日、性別、電話番号を書いて、希望する会場(〒486-0913柏原町5-376、健康管理センター(☎84-3060)か〒487-0011中央台1-1-7、保健センター(☎91-3755))へ

特定健診(集団)

と き▶ 9月15日(木)午前9時～10時30分受け付け

対象・対象▶ 平成24年3月31日までに40～74歳になる市国民健康保険加入者・70人(抽選)

ところ・申し込み▶ 8月19日(金)〈必着〉までに、はがきかファクスに「特定健診」、会場名、住所、氏名、生年月日、性別、電話番号を書いて、〒487-0011中央台1-1-7、保健センター(☎91-3755、FAX91-3739)へ



民俗展「消防の道具」

と き▶ 8月6日～9月24日の毎週土曜日午前9時～午後4時

ところ▶ 郷土館

内容▶ 市民から寄贈された明治から昭和初めごろまでの鳶口(とびくち)、水鉄砲、半纏(はんてん)など消防の道具を展示

問い合わせ▶ 文化財課(☎33-1113)

夏休み劇場

と き▶ 8月7日(日)午後2時～3時

内容▶ 巻絵「だるまさんが」など

出演▶ スキップ

対象▶ 幼児(保護者同伴)と小中学生

ところ・問い合わせ▶ 交通児童遊園(☎81-1301)

おもちゃの病院と不用なおもちゃの交換市

と き▶ 8月7日(日)、9月18日(日)午前10時～午後3時

内容▶ ○壊れたおもちゃの修理(部品は実費)○不用になったおもちゃ(使える物に限る)の交換 ※修理できない物もあり

ところ・問い合わせ▶ エコメッセ春日井(☎88-5006)



市の催しや講座などへの直接か電話での申し込みで、時間の記載がないものは午前8時30分から受け付けます。

エコ先案内人

と き▶ 8月7日(日)、9月11日(日)午前10時～午後3時
内 容▶ リサイクル、エコ生活などについて、紙芝居などで案内
講 師▶ 樋口祐子、祖田なほみ
ところ・問い合わせ▶ エコメッセ春日井(☎88-5006)

昼コン

盛夏を楽しむ夏の名フィルDAY!～弦の陣～
と き▶ 8月13日(土)午後2時～3時
ところ▶ 文化フォーラム春日井・交流アトリウム
出 演▶ ハル・カルテット(弦楽四重奏)
曲 目▶ ハイドン「弦楽四重奏 第39番」、日本の民謡など
問い合わせ▶ かすがい市民文化財団(☎85-6868)



中学生バドミントン新人大会

と き▶ 8月19日(金)午前8時15分から
種 目▶ 男女シングルス、男女ダブルス(1人1種目のみ)
対 象▶ 市内在住か在学の中学生(3年生は今年度の夏の市中小体連の大会で3位までの入賞者は除く)
費 用▶ 参加料(1人)500円
ところ・申し込み▶ 8月12日(金)〈必着〉までに、はがきに大会名、種目、参加者全員の住所・氏名・年齢・経験年数、代表者の電話番号を書いて、〒486-0804鷹来町4196-3、総合体育館へ
問い合わせ▶ 市バドミントン連盟・山田(☎090-3152-0266)

レインボーフェスタ～世代を超えて楽しもう

と き▶ ①8月20日(土)午後1時30分～2時30分 ②8月23日(火)～26日(金)午後1時30分～2時30分 ③8月27日(土)午後1時30分～2時30分 ④8月27日(土)午後2時30分～3時30分
内 容▶ ①腹話術、手品、落語 ②遊びの広場 ③レクリエーションスポーツ ④人形劇
定 員▶ ③④各100人(先着順) ※①②は自由参加
ところ・申し込み▶ ③④は8月5日(金)午前9時から、直接か電話で、福祉の里レインボープラザ(☎88-7007)へ

夏休みこども体験 日本舞踊を踊ってみよう

と き▶ 8月26日(金)午前10時30分～正午
ところ▶ 文化フォーラム春日井・交流アトリウム
内 容▶ 若手男性日本舞踊集団「弧の会」のメンバーが、子どもたちに日本舞踊を教えます
嫌・頼▶ 日本舞踊を習ったことがない小学2～4年生・30人(先着順)
費 用▶ 参加料500円(浴衣レンタル代)
申し込み▶ 8月4日(木)から、ファクスかEメールに住所、氏名、電話番号、性別、学年、身長を書いて、かすがい市民文化財団(☎85-6868、FAX82-8167、Eメールws7@lib.city.kasugai.aichi.jp)へ

硬式テニス大会(団体戦)

と き▶ 8月28日(日)午前9時から〈予備日9月4日(日)〉
ところ▶ 中央公民館
種 目▶ 1チーム6人の3ダブルス(男女混合も可)
対 象▶ 6人とも市内在住か通勤、在学で今年度の連盟登録をした人(大会当日登録可)
費 用▶ 参加料(1チーム)4000円
申し込み▶ 8月13日(土)〈必着〉までに、往復はがきに大会名、チーム名、参加者全員の住所・氏名・年齢・電話番号・勤務先か学校名を書いて、〒486-0804鷹来町4196-3、総合体育館へ
問い合わせ▶ 市硬式庭球連盟・水野(☎090-3939-4827)

初めて挑戦!アウトドア秋

と き▶ 9月10日(土)午前9時30分～11日(日)午後2時30分
内 容▶ 初めて会う仲間とテント泊やハイキング、野外炊事、キャンプファイア、工作などを通して秋の自然に親しむ
嫌・頼▶ 小学2～4年生・40人(抽選)
費 用▶ 参加料5000円
ところ・申し込み▶ 8月15日(月)〈必着〉までに、往復はがきに催し名、住所、氏名(ふりがな)、学年と年齢、性別、電話番号を書いて、〒487-0031廻間町1102-1、少年自然の家(☎92-8211)へ ※インターネットでも申し込み可
ホームページ <http://www.s-kousya-kasugai.or.jp/natures/index.html>



ひとり親家庭支援～自宅でできるネイル教室

- と き▶ 9月11日(日)午前10時～正午
ところ▶ 白ゆり会館(八田町)
内 容▶ ネイルサロンで活躍するネイリストを講師に、爪の手入れ方法やマニキュアのきれいな塗り方の説明、実技指導を受けるとともに、ひとり親家庭の情報交換などをする
嫌・定員▶ 市内在住で、18歳未満の子どもがいるひとり親家庭の母・15人(抽選) ※1歳～小学3年生の託児あり・15人
持ち物▶ マニキュア(ある人のみ)
申し込み▶ 8月1日(月)～31日(水)に、電話か、申込用紙(子ども政策課に用意)に記入して、子ども政策課(☎85-6229)へ

「アトリウム音楽祭」出演団体

- と き▶ 12月23日(祝)、平成24年3月17日(土)・18日(日)
ところ▶ 文化フォーラム春日井・交流アトリウム
内 容▶ 市内外で活動する音楽団体の発表会
費用▶ 運営協力費(1団体)5000円
申し込み▶ 8月11日(木)までに、所定の用紙(文化フォーラム春日井・文化情報プラザ、市民会館、市役所情報コーナー、東部市民センター、各ふれあいセンターなどに用意)に記入して、ファクスで、かすがい市民文化財団(☎85-6868、FAX82-0213)へ ※8月18日(木)午後7時から文化フォーラム春日井で抽選会の上、決定

募集

廃棄物減量等推進審議会の委員

- 内 容▶ 環境への負荷ができる限り低減される循環型社会を形成するため、ごみの発生抑制、再利用および再生利用の促進に関する事項を審議する
嫌・定員▶ 市内在住か在勤、在学の20歳以上で、市の附属機関などの委員になっていない人・1人程度
任 期▶ 委嘱の日から2年間
申し込み▶ 8月12日(金)〈消印有効〉までに、所定の用紙(ごみ減量推進課、市ホームページ、市役所情報コーナー、坂下出張所、東部市民センター、各ふれあいセンターなどに用意)に記入して、直接か郵送で、〒486-8686春日井市役所ごみ減量推進課(☎85-6222)へ ※選考結果は文書で通知します

フリーマーケットの出店者

- と き▶ 9月11日(日)午前9時30分～午後3時(随時閉店可)
対 象▶ 市内在住で商業者でない人
販売品目▶ 家庭での不用品(営利目的の物は不可)
小間数▶ 45小間(抽選)
小間料▶ 1小間(250cm×400cm)500円
ところ・申し込み▶ 8月15日(月)〈必着〉までに、往復はがき(1グループにつき1枚)に代表者の住所・氏名・電話番号、参加人数、販売品目を書いて、〒480-0304神屋町1-2、エコメッセ春日井(☎88-5006)へ ※当選した人への出店説明会を8月27日(土)に行います

げんきっ子会議 出演者

- と き▶ 11月12日(土)午前10時～11時30分 ※リハーサルは10月29日(土)午前10時～正午
内 容▶ 「忍たま、あつまれ! みんなでお城をまもるぞ!!」をテーマに、クイズ・ゲームなどをして、市長と楽しく交流する
嫌・定員▶ 市内在住の年長児～小学6年生・25人(抽選)
ところ・申し込み▶ 8月31日(水)〈消印有効〉までに、はがきかファクス(きょうだいは連名可)に、住所、氏名(ふりがな)、学校名(園名)、学年、保護者名、電話番号を書いて、〒486-0945勝川町8-2858-1、かすがいげんきっ子センター(☎35-3501、FAX34-1121)へ

親から子、子から親へのメッセージ

- 親が子を、子が親を思う「うれしかった言葉」「心に残っている言葉」「今、伝えたい言葉」を募集します。
規 格▶ 20～40字で未発表のもの
対 象▶ 市内在住か在勤、在学の人
賞 ▶ 最優秀賞、優秀賞、秀作 ※11月4日(金)の青少年健全育成市民大会で表彰し、その後入賞作品を市役所など公共施設で展示
応募方法▶ 9月7日(水)〈消印有効〉までに、所定の用紙(子ども政策課、市ホームページ、市役所情報コーナー、各ふれあいセンター、レディヤンかすがい、交通児童遊園に用意)かはがきに住所、氏名(ふりがな)、年齢、電話番号、職業か学校名と学年、メッセージとその状況が分かる説明文を記入して、直接か郵送、ファクスで、〒486-8686春日井市役所子ども政策課内、青少年健全育成推進会議事務局(☎85-6151、FAX85-3786)へ

市の催しや講座などへの直接か電話での申し込みで、時間の記載がないものは午前8時30分から受け付けます。

保育園の臨時職員登録者

任用▶ 欠員が生じたとき
職種▶ 1日勤務保育士(平日7時間30分+土曜日隔週勤務)、長時間保育対応保育士(平日午前7時～10時か午後4時～7時の間の勤務、土曜日午後勤務)
勤務地▶ 市立保育園
賃金(時給)▶ 900円～1230円(資格、時間帯、勤務内容に応じて) ※交通費を1通勤につき230円支給
申し込み▶ 写真(縦4cm×横3cm)、印鑑、保育士証を持って、直接、保育課(☎85-6205)へ
※履歴書は保育課指定のものを使用

環境分析センター ☎51-6110

夏休み親子おもしろ実験室～液体窒素による氷点下195℃の体験や河川水の簡易測定による分析体験など
とき▶ 8月18日(木)午前10時～正午
嫁・頼▶ 市内在住の小学4～6年生とその保護者・10組(先着順)
申し込み▶ 8月4日(木)から、電話で

環境保全課 ☎85-6219

夏休み自然環境学習会「東日本大震災を機に春日井の自然災害を学ぼう」
とき▶ 8月21日(日)午前9時～11時45分
ところ▶ 弥勒山ハイキングコース ※雨天時は少年自然の家でイタドリ笛製作実演、ネイチャーゲームなど
講師▶ 市自然環境保全活動推進員
嫁・頼▶ 小学生(3年生以下保護者同伴)・30人(先着順)
持ち物▶ 帽子、運動靴、雨具
申し込み▶ 8月4日(木)から、電話で

講座(一般)

エコメッセ春日井 ☎88-5006

夏休み親子工作教室～段ボールで野球盤を作る
とき▶ 8月20日(土)午前9時30分～11時
講師▶ 村田祐一郎
嫁・頼▶ 市内在住の小学生とその保護者(2人1組)・12組(先着順)
費用▶ 教材費300円
持ち物▶ はさみ、木工用接着剤
夏休み親子エコ教室～目指せ! わが家の節電対策。夏休みの自由研究もできるよ
とき▶ 8月27日(土)午前9時30分～11時30分
講師▶ 樋口祐子
嫁・頼▶ 市内在住の小学生とその保護者(2人1組)・12組(先着順) ※4年生以上は子どもだけの参加も可
持ち物▶ カラーペン、電気・ガス・水道・ガソリン・灯油の使用量データ
申し込み▶ いずれも8月5日(金)から、電話で

高蔵寺ふれあいセンター ☎51-0002

夏休み親子で楽しむアロマテラピー～ハーブティーを楽しみながらサシェ(香り袋)を作る
とき▶ 8月22日(月)午前10時～11時30分
講師▶ 山口奈緒子
嫁・頼▶ 市内在住の小学生とその保護者・20組(抽選)
費用▶ 教材費(1人)600円
申し込み▶ 8月10日(水)〈必着〉までに、往復はがき(1組1枚)に講座名、住所、参加者全員の氏名(ふりがな)、年齢、学年、電話番号を書いて、〒487-0013高蔵寺町3-2-1へ

生涯学習課 ☎85-6447

名城大学連携講座～農学基礎講義「野菜栽培で知っておきたいこと」
とき▶ 8月25日(木)午後1時30分～3時20分
ところ▶ 名城大学農学部附属農場(鷹来町)
講師▶ 名城大学准教授・森田隆史
嫁・頼▶ 市内在住か在勤、在学の人・50人(先着順)
申し込み▶ 8月11日(木)から、電話で

グリーンピア春日井 ☎92-8711

園芸教室～バラの夏剪定(せんてい)
とき▶ 8月20日(土)午前9時30分～正午
講師▶ 北健司
定員▶ 40人(先着順)
費用▶ 受講料250円
園芸教室～秋冬野菜の栽培
とき▶ 8月20日(土)午後1時30分～4時
講師▶ 森田隆史
定員▶ 40人(先着順)
費用▶ 受講料250円
申し込み▶ いずれも8月4日(木)から、電話で

市民生活課 ☎85-6616

消費生活講座「『見守り新鮮情報』より」～賢い消費者になろう
とき▶ 9月2日(金)午前10時30分～11時30分
ところ▶ 鳥居松ふれあいセンター
講師▶ 市消費生活相談員
定員▶ 20人(先着順)
申し込み▶ 8月4日(木)から、電話で

鷹来公民館 ☎84-7071

子ども講座「夏休み絵画教室」～楽しい夏の思い出を描こう

と き▶ 8月23日(火)午前9時30分～正午
講 師▶ 溝渕泰史
嫌・定▶ 市内在住の小学生・25人(先着順)
持ち物▶ 四つ切り画用紙(学校指定の用紙があればそれを持参)、クレパス、水彩画用具、鉛筆、消しゴムなど

プランターで楽しむ菜園講座～自然農法で育ててみよう

と き▶ 8月26日(金)、9月9日(金)・30日(金)〈3回〉
午前10時～正午
講 師▶ 火・水・土の会
嫌・定▶ 市内在住か在勤、在学の人・20人(先着順)
費 用▶ 受講料750円、教材費250円
持ち物▶ ビニール袋、軍手、タオル、エプロンか作業服

申し込み▶ 「プランターで楽しむ菜園講座」は8月4日(木)から、「子ども講座」は8月5日(金)から、電話で

交通児童遊園 ☎81-1301

手品教室

と き▶ 8月24日(水)午後1時30分～3時
講 師▶ 田中大貴
嫌・定▶ 市内在住の小学3～6年生・20人(先着順)
費 用▶ 教材費300円
申し込み▶ 8月5日(金)午前9時から、電話で

南部ふれあいセンター ☎85-7878

中高年のコーラス♪♪なつかしい歌、歌謡曲、フォークソング等楽しく歌いましょう

と き▶ 9月7日～10月19日の第1・3水曜日(4回)
午後1時30分～3時
講 師▶ 日比野尚敬
嫌・定▶ 市内在住か在勤、在学の人・30人(先着順)
費 用▶ 受講料1000円
申し込み▶ 8月5日(金)から、直接か電話で

福祉の里レインボープラザ☎88-7007

さあ始めよう!「初心者からの筆ペン教室」

と き▶ 9月の毎週水曜日(4回)午後1時30分～3時
講 師▶ 小林春華
嫌・定▶ 市内在住か在勤の人・35人(抽選)
費 用▶ 受講料1000円
持ち物▶ 筆ペン、定規
申し込み▶ 8月13日(土)〈必着〉までに、往復はがき(1人1枚)に教室名、住所、氏名(ふりがな)、年齢、電話番号を書いて、〒480-0304 神屋町字引沢57-1へ

文化財課 ☎33-1113

夏休み!ぶち・ドキ体験「お寺で座禅とたからものを描こう」～密蔵院で、座禅&多宝塔(重要文化財)のスケッチに挑戦

と き▶ 8月25日(木)午前9時～正午
ところ▶ 密蔵院(熊野町)
嫌・定▶ 市内在住の小学生とその保護者(1組3人まで)・20組(抽選)
費 用▶ 参加料(1人)200円(保険料を含む)
申し込み▶ 8月14日(日)〈必着〉までに、はがきかEメールに講座名、住所、氏名、学校名、学年、保護者名、電話番号を書いて、〒486-0913 柏原町1-97-1、Eメール bunkazai@city.kasugai.lg.jpへ

坂下公民館 ☎88-5555

キッズ手作りミニパーティー～お父さん、お母さんを招待しよう

と き▶ 8月28日(日)午前10時～午後1時
講 師▶ 大石陽子
嫌・定▶ 市内在住の小中学生・12人(抽選) ※調理後に親も参加
費 用▶ 教材費1200円
持ち物▶ 上靴、エプロン、布巾2枚

良い写真の撮り方講座

と き▶ 9月6日(火)・20日(火)〈2回〉午前9時～11時
講 師▶ 稲垣量
嫌・定▶ 市内在住の人・20人(抽選)
費 用▶ 受講料500円
持ち物▶ 自分で撮影した写真1点(ある人のみ)

フラダンスをゆっくり覚えよう講座(託児付き)

と き▶ 9月の毎週火曜日(4回)午後1時30分～3時
講 師▶ 植田カレイアリイまさこ
嫌・定▶ 市内在住の人・20人(抽選)
費 用▶ 受講料1000円

入門パステル画～趣味を広げよう

と き▶ 9月の毎週水曜日(4回)午前10時～11時30分
講 師▶ 西川直見
嫌・定▶ 市内在住の人・14人(抽選)
費 用▶ 受講料1000円、教材費3000円(コンテ購入費含む)

申し込み▶ いずれも8月16日(火)〈必着〉までに、往復はがき(1人1枚)に講座名、住所、氏名(ふりがな)、年齢、電話番号、「キッズ手作りミニパーティー」は学年、親の氏名(ふりがな)、「フラダンスをゆっくり覚えよう講座」は託児希望の有無も書いて、〒480-0305 坂下町4-250-1へ

市の催しや講座などへの直接か電話での申し込みで、時間の記載がないものは午前8時30分から受け付けます。

東部市民センター ☎92-8511

親子でひんやりおやつをつくろう～フルーツパンナコッタを作る

と き▶ 8月28日(日)午前10時～正午
講 師▶ 森幸代
嫁・定員▶ 市内在住の小学生とその保護者・24組(抽選)
費 用▶ 教材費(1人)600円
持ち物▶ エプロン、三角巾、布巾2枚、20cm四方の持ち帰り用の容器
申し込み▶ 8月17日(水)〈必着〉までに、往復はがき(1組1枚)に講座名、住所、親子の氏名(ふりがな)、電話番号を書いて、〒487-0011 中央台2-2-1へ

後1時30分～3時30分

ところ▶ 東部市民センター
講 師▶ 遠幸彦
嫁・定員▶ 市内在住か在勤、在学の人・40人(抽選)
費 用▶ 1000円
問い合わせ▶ 遠歌謡協会・遠(☎88-3166)

申し込み▶ いずれも8月10日(水)〈必着〉までに、往復はがき(1人1枚)に講座名、住所、氏名(ふりがな)、電話番号を書いて、〒486-8686春日井市役所文化課(☎85-6079)へ

中央公民館 ☎33-1111

楽しく親子でリトミック～ピアノに合わせて歌ったり、身体を動かしてリズム遊びをしたりしながら、音楽に親しみ集団生活に慣れる

と き▶ 9月の金曜日(23日を除く4回)午前10時30分～11時30分
講 師▶ 伊藤典子
嫁・定員▶ 市内在住の未就学児(2歳以上)とその保護者・45組(抽選(今年度受講していない人が優先))

持ち物▶ 上靴
やさしいフラダンスでリラックス(託児付き)～フラダンスの基礎を、心と身体でリラックスさせ丁寧に学ぶ

と き▶ 9月8日～29日の毎週木曜日(4回)午前10時30分～正午
講 師▶ 近藤信子
嫁・定員▶ 市内在住か在勤、在学の人・25人(抽選)
費 用▶ 受講料1000円
持ち物▶ スカート(ジャージーでも可)

申し込み▶ いずれも8月16日(火)〈必着〉までに、往復はがき(1人1枚)に講座名、住所、氏名(ふりがな)、年齢、電話番号、「やさしいフラダンスでリラックス」で託児(2歳以上の未就学児)を希望する人は子どもの名前(ふりがな)・年齢も書いて、〒486-0913柏原町1-97-1へ

少年自然の家 ☎92-8211

野外活動・自然体験指導者スキルアップ講座～プロジェクト・ワイルド・エデュケーターの資格が取れる講座

と き▶ 9月4日(日)午前9時～午後7時
嫁・定員▶ 野外活動・自然体験指導者を目指す18歳以上の人・15人(抽選)
費 用▶ 受講料6500円(テキスト代、昼食代含む)
あそびむしくらぶ「お月見だんごをつくろう」～お月見の季節の自然を観察し、だんごを作って親子で秋を楽しむ
と き▶ 9月9日(金)午前10時～正午
嫁・定員▶ 2～3歳児とその保護者・20組(抽選)
費 用▶ 受講料(1人)300円
協 力▶ 子育て支援サークル はじめの一步

申し込み▶ いずれも8月15日(月)〈必着〉までに、往復はがきに「野外活動・自然体験指導者スキルアップ講座」は講座名、住所、氏名(ふりがな)、年齢、電話番号、「あそびむしくらぶ」は講座名、住所、親子の氏名(ふりがな)・年齢・性別、電話番号を書いて、〒487-0031廻間町1102-1へ
※インターネットでも申し込み可
ホームページ <http://www.s-kousya-kasugai.or.jp/natures/index.html>

市文化協会の講座

初心者の慶弔詩吟と短歌を吟ずる

と き▶ 9月2日～23日の毎週金曜日(4回)午前10時～正午
ところ▶ 中央公民館
講 師▶ 吉村岳樹
嫁・定員▶ 市内在住か在勤、在学の人・20人(抽選)
費 用▶ 1000円
問い合わせ▶ 練成会・吉村(☎82-7036)

みんなとふれあう楽しい演歌

と き▶ 9月7日(水)・14日(水)・21日(水)〈3回〉午

講座(健康・福祉)

子ども政策課 ☎85-6170

Uターン育児塾(祖父母の育児教室)「あなたもぜひ新米パパママのサポーターに！」～最新の育児事情、もく浴などの育児方法を学ぶ

と き▶ 8月30日(火)午前9時30分～11時30分
ところ▶ 保健センター
嫁・定員▶ 市内在住で、もうすぐ孫ができる人か乳児(1歳未満)の孫がいる人・20人(先着順)
※新米パパママも同席可
申し込み▶ 8月4日(木)から、電話で



市子育て支援センター（上八田保育園内）

子育てサロン～親子の触れ合い遊び

と き ▶ ①9月2日(金)・9日(金)・16日(金)〈3回〉
②10月6日(木)・13日(木)・20日(木)〈3回〉
③11月4日(金)・11日(金)・18日(金)〈3回〉
④9月30日(金)⑤10月27日(木)①②③午前10時～11時30分④⑤午前10時～11時10分

ところ ▶ ①④グリーンパレス春日井②⑤総合体育館③西部ふれあいセンター

対象・定員 ▶ ①②③市内在住の1歳6か月以上の未就園児とその保護者・各30組④⑤市内在住の4～12か月の未就園児とその保護者・各15組(先着順)

申し込み ▶ 8月3日(水)午前9時から、☎85-8824へ
※5月～7月に参加した人は申し込み不可。④⑤はいずれか1回のみ申し込み可

総合福祉センター ☎84-3611

身近な人に書いて伝えることを勉強しませんか？ ～要約筆記奉仕員養成講座

と き ▶ 9月6日～12月20日の毎週火曜日(16回)午前10時～正午

講師 ▶ 要約筆記春日井ブレンド

対象・定員 ▶ 市内在住の人・30人(抽選)

費用 ▶ テキスト代などは実費

元気パワーアップ運動講座～疲労回復ストレッチ

と き ▶ 9月の金曜日(23日を除く4回)午前10時～11時30分

講師 ▶ 市民サービス公社スポーツ振興センター職員

対象・定員 ▶ 市内在住の60歳以上の人か身体障がい者・20人(抽選)

費用 ▶ 受講料520円

申し込み ▶ いずれも8月14日(日)〈必着〉までに、往復はがきに講座名、住所、氏名、年齢、電話番号、身体障がい者は障がい名を書いて、〒486-0857浅山町1-2-61へ

健康増進課 ☎85-6164

市民健康づくり講座「いつから？どれくらい？矯正歯科治療を理解しよう！」

と き ▶ 8月21日(日)午前10時～11時30分

ところ ▶ 保健センター

講師 ▶ 歯科医師・小川清隆

対象・定員 ▶ 市内在住か在勤、在学の人・80人(先着順)

鉄分アップ！料理教室～簡単メニューで貧血予防

と き ▶ 9月16日(金)午前10時～午後1時

ところ ▶ 保健センター

対象・定員 ▶ 市内在住の18～39歳の人・25人(先着順)

持ち物 ▶ エプロン、三角巾(ハンカチ・バンダナ

可)、布巾

申し込み ▶ いずれも8月4日(木)から、電話かEメールに講座名、住所、氏名(ふりがな)、年齢、電話番号を書いて、Eメールkenko@city.kasugai.lg.jpへ

市民病院 ☎57-0057

市民公開講座「がん患者さんのメンタルケア～緩和ケアチームの取組み～」

と き ▶ 9月3日(土)午後1時30分～3時30分

講師 ▶ 市民病院メンタルヘルス科医長・長島渉、同看護師・森本優子

定員 ▶ 120人(抽選)

申し込み ▶ 8月19日(金)〈必着〉までに、往復はがきかEメールに講座名、住所、氏名、電話番号を書いて、〒486-8510鷹来町1-1-1、Eメールkouza@hospital.kasugai.aichi.jpへ

福祉の里レインボープラザ☎88-7007

60歳からのスロートレーニング教室～ゆっくりとした動作の筋トレを中心に楽しく運動する

と き ▶ 9月の毎週水曜日(4回)午前10時30分～11時30分

講師 ▶ スポーツインストラクター

対象・定員 ▶ 市内在住か在勤の60歳以上の人・30人(抽選)

費用 ▶ 受講料1000円

申し込み ▶ 8月16日(火)〈必着〉までに、往復はがき(1人1枚)に教室名、住所、氏名(ふりがな)、年齢、電話番号を書いて、〒480-0304神屋町字引沢57-1へ

グリーンパレス春日井 ☎84-0381

フラダンス教室

と き ▶ 9月7日～10月12日の毎週水曜日(6回)午後2時～3時

対象・定員 ▶ 市内在住か在勤、在学の人・30人(抽選)

費用 ▶ 受講料1800円

リフレッシュヨガ教室

と き ▶ 9月8日～10月27日の毎週木曜日(8回)午前10時～11時

対象・定員 ▶ 市内在住か在勤、在学の人・25人(抽選)

費用 ▶ 受講料2400円

申し込み ▶ いずれも8月14日(日)〈必着〉までに、往復はがき(1講座1枚)に講座名、住所、氏名(ふりがな)、電話番号、市外在住の人は勤務先か学校名も書いて、〒486-0817東野町字落合池1-2へ

市の催しや講座などへの直接か電話での申し込みで、時間の記載がないものは午前8時30分から受け付けます。

サン・アビリティーズ春日井

障がい者スポーツ教養文化講座「レクリエーション講座」

と き▶ 8月25日～10月20日の隔週木曜日(5回)午後7時～9時

講 師▶ 市体操連盟

嫁・定員▶ 障がい者とその介助者・20人(先着順)

持ち物▶ 上靴

申し込み▶ 8月21日(日)までに、直接か電話、ファクスで、☎84-2611、FAX84-3005へ

保健センター ☎91-3755

はじめてエアロ～踏み出せないあなたのための入門コース

と き▶ 9月の毎週水曜日(4回)午後1時30分～3時(受け付けは1時から)

嫁・定員▶ 市内在住の18歳以上の人・30人(先着順)

費用▶ 受講料1200円

健康どアップ教室～手軽な運動で健康度アップ

と き▶ 9月8日～29日の毎週木曜日(4回)午後1時30分～3時(受け付けは1時から)

嫁・定員▶ 市内在住の18歳以上の人・30人(先着順)

費用▶ 受講料1200円

申し込み▶ いずれも8月5日(金)午前9時から、電話で

かすがいげんきっ子センター

ファミリークッキング～お父さんとピザを作ろう

と き▶ 9月18日(日)午前10時～午後0時30分

講 師▶ ヘルスメイト

嫁・定員▶ 市内在住の小学4～6年生とその父親(2人1組)・8組(抽選)

費用▶ 材料費(1人)300円

申し込み▶ 8月15日(月)〈消印有効〉までに、往復はがき(1組1枚)に講座名、住所、参加者全員の氏名(ふりがな)・年齢、電話番号を書いて、〒486-0945勝川町8-2858-1、☎35-3501へ

介護保険課の介護予防教室☎85-6187

歌って笑って音楽療法～皆で過ごそうごきげんタイム

と き▶ 8月6日(土)午前10時～正午

ところ▶ 特別養護老人ホーム第2グレイスフル春日井

講 師▶ 須崎弘子

定 員▶ 40人(先着順)

申し込み▶ 地域包括支援センター第2グレイスフル春日井(☎32-1117)へ

健康教室～自分でする足もみ健康法

と き▶ 8月19日(金)午後2時～3時30分

ところ▶ 総合福祉センター

講 師▶ 出口智代

定 員▶ 40人(先着順)

持ち物▶ タオル2枚

申し込み▶ 市社会福祉協議会地域包括支援センター〈予防教室受付専用ダイヤル(☎87-5399)〉へ

フラダンスで心も体もリフレッシュ!～ハワイの風を感じよう

と き▶ 8月23日(火)午後2時～3時30分

ところ▶ 特別養護老人ホーム第2春緑苑

講 師▶ 植田政子

定 員▶ 25人(先着順)

申し込み▶ 地域包括支援センター第2春緑苑(☎56-9166)へ

代謝アップには、夏野菜がピッタリ!～ゴーヤ料理に挑戦

と き▶ 8月26日(金)午後2時～3時30分

ところ▶ 東部市民センター

講 師▶ 地域包括支援センター春緑苑職員

定 員▶ 25人(先着順)

持ち物▶ 米0.5カップ(90g)

申し込み▶ 地域包括支援センター春緑苑(☎88-5734)へ

落語を聞いて、いきいき笑顔になろう

と き▶ 8月28日(日)午前10時～正午

ところ▶ ジャがいも友愛デイサービス

講 師▶ 南山大学落語研究会

定 員▶ 30人(先着順)

申し込み▶ 地域包括支援センタージャがいも友愛(☎51-1840)へ

講座(スポーツ)

スポーツ課 ☎84-7117

カローリング教室～室内で行うカーリング形式のスポーツ

と き▶ ①9月3日(土)②9月10日(土)③9月17日(土) 午前9時30分～正午

ところ▶ ①レディヤンかすがい②保健センター③西部ふれあいセンター

講 師▶ 市体育指導委員

嫁・定員▶ 市内在住か在勤、在学の人・各36人(先着順)

持ち物▶ 上靴

申し込み▶ 8月4日(木)から、電話かEメールに教室名、参加希望日(1日のみの参加可)、住所、氏名、年齢、電話番号を書いて、Eメールsports@city.kasugai.lg.jpへ



総合体育館 ☎84-7101

地域ふれあい運動教室～肩こり・腰痛予防のストレッチ体操や簡単な軽運動

と き▶ 9月の毎週水曜日(4回)午前10時～11時30分

ところ▶ 高蔵寺ふれあいセンター

対象・定員▶ 市内在住か在勤、在学で高校生か同年齢以上の人・30人(先着順)

費用▶ 受講料1000円

申し込み▶ 8月4日(木)午前9時から、電話で

かすがいげんきっ子センター

ヒップホップ

と き▶ 9月14日～11月9日の水曜日(11月2日を除く8回)午後4時～5時

講師▶ 加納美知子

対象・定員▶ 11月12日(土)のげんきっ子会議に出演できる市内在住の小学生・24人(抽選)

申し込み▶ 8月15日(月)〈消印有効〉までに、往復はがき(きょうだいは連名可)に講座名、住所、氏名(ふりがな)、学校名、学年、保護者名、電話番号を書いて、〒486-0945勝川町8-2858-1、☎35-3501へ



その他

認知症市民講座

と き▶ 8月13日(土)午後1時30分～3時30分

ところ▶ 総合福祉センター

講演▶ 「認知症の基礎知識」医師・山際加代

対象・定員▶ 市内在住の人・100人(先着順)

問い合わせ▶ 介護保険課(☎85-6187)か市認知症地域連携の会事務局あさひが丘ホスピタル(☎88-0284)

自衛官募集

種目▶ ①防衛大学校学生②防衛医科大学校学生③陸上自衛隊看護学生

試験日▶ ①11月5日(土)～6日(日)②10月29日(土)～30日(日)③10月22日(土)

応募資格▶ ①②高卒(平成24年3月卒業見込み含む)で平成3年4月2日～6年4月1日に生まれた人③高卒(平成24年3月卒業見込み含む)で、昭和63年4月2日～平成6年4月1日に生まれた人

申し込み▶ 願書を請求の上、9月5日(月)～30日(金)に、自衛隊愛知地方協力本部小牧地域事務所(☎73-2190)へ

ホームページ <http://www.mod.go.jp/pco/aichi/>

勝南納涼夏まつり

と き▶ 8月6日(土)～7日(日)午後5時～8時(雨天中止)

ところ▶ J R勝川駅南口・勝南プラザ前

内容▶ 子ども縁日大会(金魚すくい、輪投げ、スーパーボールすくい)、フリーマーケット、新鮮夕市(なくなり次第終了)

問い合わせ▶ 勝川開発(株)☎34-6800

川をきれいにして夏をさがそう!

と き▶ 8月20日(土)午前8時～10時30分(雨天中止)

ところ▶ 庄内川河川敷(新東谷橋東側グラウンド周辺)

内容▶ 河川敷の掃除をした後、川の中の水生生物を調査(ガサガサ)する

定員▶ 市内在住の小中学生とその保護者・40組80人(先着順)

持ち物▶ 軍手、帽子、清掃作業のできる服装、水生生物調査に参加する人はぬれてもよい服装、水中でも脱げない履物

申し込み▶ 8月3日(水)から、電話で環境政策課(☎85-6216)へ

主催▶ かすがい環境まちづくりパートナーシップ会議

「愛知県史を語る会」の参加者募集

と き▶ 8月27日(土)午後1時～4時30分

ところ▶ 県図書館(名古屋市中区) ※駐車場は有料。台数に限りがありますので、公共交通機関で来館してください

内容▶ 「愛知県史 別編 民俗1 総説」の執筆担当者が愛知の民俗について分かりやすく説明する

講演▶ 「地域・伝統・都市-県史でとらえた愛知の民俗-」帝塚山大学名誉教授・岩井宏實ほか

定員▶ 200人(先着順)

申し込み▶ 県総務部法務文書課県史編さん室(☎052-972-9173)へ

「あいち環境絵本」の作品募集

県では、「絵本」によって子どもたちに環境の大切さや素晴らしさを伝えるため、「環境」をテーマとした手作りの絵本作品を募集します。

申し込み▶ 9月1日(木)～30日(金)〈消印有効〉までに、作品と応募用紙(環境政策課、県ホームページに用意)に記入して、郵送で、〒460-0001名古屋市中区三の丸3-2-1、県環境部環境活動推進課(☎052-972-9012)へ

ホームページ <http://www.pref.aichi.jp/0000041241.html>

市の催しや講座などへの直接か電話での申し込みで、時間の記載がないものは午前8時30分から受け付けます。

県文連美術展の作品募集

9月27日(火)から10月2日(日)まで県美術館ギャラリー(名古屋市東区)で開催する県文連美術展の作品を募集します。

部門▶ 日本画、洋画、工芸、彫塑、書 ※全部門を通して1人1点まで、未発表の作品に限る

対象▶ 中学校卒業年齢以上で、県内在住か在勤、在学の人

費用▶ 出品料4000円

開催要項・申込書▶ 文化フォーラム春日井・文化情報プラザで配布中

申し込み▶ 8月15日(月)～29日(月)〈必着〉までに、申請書に記入して、直接か郵送で、〒460-8534名古屋市中区三の丸3-1-2、県教育委員会生涯学習課内、県文連美術展事務局(☎052-954-6781)へ

メールで、〒101-0031東京都千代田区東神田2-6-2タカラビル4階、公益社団法人におい・かおり環境協会(☎03-5835-0315、Eメールinfo@orea.or.jp)へホームページ http://www.env.go.jp/air/akushu/midori_machi/index.html

公立春日井小牧看護専門学校の専任教員募集

採用▶ 平成24年4月1日

専門領域▶ 精神看護学

年齢要件▶ 40歳程度まで

嫁・人員▶ 精神看護の経験を有する人で、次のどちらかに該当する人①看護師として5年以上業務に従事し、専任教員になるために必要な研修などを修了した人②看護大学を卒業し、教育に関する単位を取得し、看護師として業務に3年以上従事した人・1人

試験▶ 小論文(テーマ「私の教育観」400字詰め原稿用紙5枚程度)と面接(日時は後日連絡)

ところ・申し込み▶ 8月1日(月)～19日(金)に、履歴書(市販のもの)、看護師免許証の写し、小論文、①に該当する人は研修などの修了証書の写し、②に該当する人は卒業証明書と単位修得証明書を持って、直接公立春日井小牧看護専門学校(八田町2-38-1、☎84-5611)へ

「みどり香るまちづくり」企画の募集

環境省では、まちづくりに「かおり」の要素を取り込むことにより、良好なかおり環境を創出する地域の取り組みを支援するため「みどり香るまちづくり」企画コンテストの募集をしています。

申し込み▶ 10月31日(月)〈消印有効〉までに、登録表(環境省ホームページに掲載)、企画の場所が分かる地図、かおりの樹木・宿根草・その他の草花配置図(平面図)、現状写真、主要な地点の成木時の予想図(鳥瞰図)、概要ペーパー(企画の紹介文)、植栽場所を確保していることを示す書類を、電子データにより、CD-Rを郵送かE

母子家庭などを対象とした就業支援講習会

ヘルパー2級講習

とき▶ 10月1日(土)～12月24日(土)〈8回〉午前9時～午後5時 ※ほか介護実習など30時間、自宅学習58時間により資格取得

ところ▶ 名古屋経営研究所キャリアアップ(名古屋市中区)

内容▶ 介護員養成研修・2級課程の習得

定員▶ 30人(抽選)

費用▶ 教材費6800円、検便検査料1050円

パソコン講習(初級)

とき▶ 10月3日(月)～12月5日(月)〈18回〉午前10時30分～午後3時10分

ところ▶ 名古屋情報メディア専門学校栄サテライト(名古屋市中区)

内容▶ ワード、エクセル、インターネット、電子メールの基本操作などを学ぶ

定員▶ 20人(抽選)

費用▶ 教材費2630円

パソコン講習(中級)

とき▶ 10月15日(土)～平成24年1月21日(土)〈14回〉午前10時～午後3時40分

ところ▶ 名古屋経営会計専門学校5号館(名古屋市中区)

内容▶ ワード、エクセルの応用(パソコンの基本操作とワード、エクセルの基本操作ができる人)

定員▶ 20人(抽選)

費用▶ 教材費2400円

経理事務講習(託児付き)

とき▶ 10月22日(土)～平成24年1月28日(土)〈14回〉午前10時～午後3時40分

ところ▶ 名古屋経営会計専門学校5号館(名古屋市中区)

内容▶ 簿記の基本と企業会計、税務会計、コンピューター会計実習など

定員▶ 20人(抽選)

費用▶ 教材費2350円

対象▶ いずれも母子家庭の母か寡婦で全日程参加できる人

申し込み▶ 8月1日(月)～22日(月)に、所定の用紙(子ども政策課に用意)に記入して、子ども政策課(☎85-6229)へ

主催▶ 県母子寡婦福祉連合会



総合体育館・サンフロッグ春日井のスポーツ教室

総合体育館 (☎84-7101)

申し込み 8月16日(火)〈必着〉までに、往復はがき(1教室につき1枚のみ)に教室名、住所、氏名(ふりがな)、年齢、学年、電話番号、市外在住の人は勤務先か学校名も書いて、〒486-0804鷹来町4196-3へ

教室名	とき	対象・定員 (市内在住か在勤、在学の人)	受講料
ステップエアロ ステップ台を使用したエアロビクス	9/1~22の毎週木曜日(4回) 10:45~11:45	高校生か同年齢以上の人・35人(抽選)	1200円
小学生の球技入門(テニス) ボールを打つなど、テニスの基本を学ぶ	9/1~22の毎週木曜日(4回) 17:30~18:30	小学1~2年生・35人(抽選)	1000円
速く走れるようになろう! 少しでも速く走れるように練習する	9/1~22の毎週木曜日(4回) 19:00~20:00	小学3~6年生・35人(抽選)	1000円
ジュニアダンス ヒップホップの要素を取り入れたダンス	9月の金曜日(23日を除く4回) 18:30~19:30	小学生・40人(抽選)	1000円
太極拳(初心者向け) ゆっくりとした基本の8動作で健康増進	9/10~10/1の毎週土曜日(4回) 10:45~11:45	高校生か同年齢以上の人・50人(抽選)	1200円

サンフロッグ春日井 (☎56-2277)

申し込み 「水中ウォーキング教室(基本編)」は8月4日(木)、「脱メタボ! はじめの一步教室」は8月5日(金)午前9時から電話で、それ以外は8月15日(月)〈必着〉までに、往復はがき(1教室につき1枚のみ)に教室名(①~③の別も)、住所、氏名(ふりがな)、年齢、学年、電話番号、市外在住の人は勤務先か学校名、園名も書いて、〒486-0804鷹来町4286へ

教室名	とき	対象・定員 (市内在住か在勤、在学の人)	受講料
水中ウォーキング教室(基本編) 効果的なウォーキングをマスターする	8/11(木)9:00~10:00	高校生か同年齢以上の人・25人(先着順)	300円 (※)
脱メタボ! はじめの一步教室①② メタボ予防や改善の動機づけを図る	①8/25(木)13:30~15:30 ②8/27(土)9:30~11:30	高校生か同年齢以上の人・各6人(先着順)	800円
親子で水中運動 スキンシップをとり楽しく体を動かす	9月の毎週水曜日(4回) 10:45~11:30	おむつが外れている2~3歳児と保護者(幼児1人につき保護者1人必要)・35組(抽選)	2000円
水中運動 水の特徴を生かし運動不足の解消を目指す	9月の毎週水曜日(4回) 9:20~10:20	高校生か同年齢以上の人・45人(抽選)	2000円
らく楽アクア 初心者向きの中水エアロ	9月の金曜日(23日を除く4回) 9:20~10:20	高校生か同年齢以上の人・60人(抽選)	2000円
引き締めボディアクア 引き締め効果を狙った水中エアロ	9月の金曜日(23日を除く4回) 10:40~11:40	高校生か同年齢以上の人・55人(抽選)	2000円
親子で幼児水泳 水慣れバタ足浮き身などをマスターする	9月~10月の毎週水曜日(8回) 16:00~16:45	平成17年4月2日~20年4月1日に生まれた幼児と保護者(幼児1人につき保護者1人必要)・30組(抽選)	5000円
クロールを覚えよう①~③ 泳ぎの基本をマスターする	①8/30~9/27の火・木曜日(20日を除く8回) 18:15~19:15 ②9月の水・金曜日(23日を除く8回) 17:00~18:00 ③9月の水・金曜日(23日を除く8回) 18:15~19:15	小学生・各35人(抽選)	4000円
水慣れから始める水泳教室 顔つけから泳ぎの基本をマスターする	8/30~9/27の火・木曜日(20日を除く8回) 17:00~18:00	小学生・35人(抽選)	4000円
ロングスイミング教室 長く泳げるフォームをマスターする	9月の水・金曜日(23日を除く8回) 10:00~11:00	クロールで25m以上泳げる高校生か同年齢以上の人・20人(抽選)	6000円
松村亜矢子の初めてのシンクロ教室	9/18~11/6の毎週日曜日(8回) 8:30~10:00	25m以上泳げる小中学生・20人(抽選)	5000円

※別途、プール利用券の購入が必要

総合体育館・サンフロッグ春日井のスポーツ教室は、上記のほか、インターネットからも申し込みができます。
ホームページ <http://www.s-kousya-kasugai.or.jp/>

まちのイベント NEWS



このコーナーは、市の後援がある催しを掲載しています。掲載を希望する人は、掲載希望号発行日の1か月前までに、申請書(市ホームページに用意)に記入して、後援等決定通知書の写しを添えて、〒486-8686春日井市役所広報広聴課(☎85-6036、FAX84-7421)へ

夏休み特別企画 からくり人形の息吹「木偶師(でくし) 二代目 萬屋仁兵衛の世界」

とき▶7月30日(土)~9月4日(日)〈月曜日休館〉午前10時~午後5時(入館は4時30分まで) ところ▶名都美術館(愛知郡長久手町) 内容▶二代目萬屋仁兵衛が春日井市の工房で修復・復元を手掛けた各地の祭礼用人形や新作人形を展示し、からくりの仕組みも紹介 入場料▶一般1000円、大学生700円、高校生500円 問い合わせ▶名都美術館(☎0561-62-8884)

写真と旅日記でたどる街道展~下街道と木曾街道~

とき▶8月2日(火)~7日(日)午前10時~午後5時(最終日は4時30分まで) ところ▶文化フォーラム春日井 内容▶街道地図に写真を貼付した展示 問い合わせ▶文化財友の会・村中(☎92-8499)



ルネッサンスシティ勝川 納涼音楽祭~復興への願いを音楽にのせて~

とき▶8月20日(土)午後4時~9時 ところ▶勝川駅前公園(松新町1) 内容▶市内10団体による演奏とむらなが吟によるミニライブ ※抽選番号付きのうちわの配布あり 問い合わせ▶松新開発(株)(☎32-2955)

学童保育合同文化行事・劇団うりんこ公演「ヘンテコ長屋の赤おにドン平」~ウソつき名人ウソつきドン平のものがたり~

とき▶8月31日(水)午後1時30分~3時(1時開場) ところ▶高蔵寺ふれあいセンター 定員▶150人(先着順) 入場料▶1000円 申し込み▶8月1日(月)~26日(金)午前11時30分~午後7時に、学童保育どろんこクラブ・小武(☎51-5840)へ

おしゃれで聡明なママのための自分磨き講座

とき▶9月7日~12月7日の水曜日(11月9日・23日を除く12回)午前10時15分~11時45分 ところ▶NASホール(中央台2) 内容▶子育て中の女性向けの各種講座 定員▶20人(先着順) 費用▶6000円 ※別途材料費5000円程度 申し込み▶NPO法人あっとわん(☎92-5481)へ

展 示

ところ	とき	展示名	出品者
市役所市民サロン (☎85-6073)	8/3(水)~5(金)	私の宝物	子どものアトリエ猿
アスティ高蔵寺 (☎85-6079)	8/3(水)~15(月)	達磨さん、仏さまの 絵画創作展	野呂廣男
エコメッセ春日井 (☎88-5006)	8/3(水)~31(水)	手作り電車模型展	沢村武昭
坂下公民館 (☎88-5555)	8/4(木)~14(日)	H2クロッキー展	H2クロッキー会
グリーンピア春日井 (☎92-8711)	8/5(金)~10(水)	写真展	写遊グリーンピア
	8/12(金)~14(日)	サギソウと山野草展	春日井山草会
南部ふれあいセンター (☎85-7878)	8/9(火)~20(土)	野鳥写真展	春日井バードフォトクラブ

※展示時間は各施設に問い合わせてください

緊急医

		診療時間帯																
		9	10	11	12	13	14	15	16	17	18	19	20	21	22	23	24	
平日 夜間	内科・小児科・外科	健康管理センター(柏原町5)		☎84-3060														
	内科・小児科	健康管理センター(柏原町5)		☎84-3060														
土曜日	在宅緊急医 外科	8/6	肛門科安藤外科(若草通3)		☎33-7033													
		8/13	あさひ病院(下原町)		☎85-0077													
		8/20	はやかわクリニック(下市場町6)		☎89-3388													
		8/27	白山外科クリニック(白山町5)		☎51-5552													
日・祝休日	内科・小児科・外科	健康管理センター(柏原町5)		☎84-3060														
	在宅緊急医 産婦人科	8/7	産科婦人科七原(白山町2)		☎51-8222													
		8/14	エンゼルレディースクリニック(小牧市)		☎41-6260													
		8/21	かすがいマタニティクリニック(前並町)		☎36-0301													
		8/28	森永産婦人科(八事町2)		☎81-1303													
歯科	健康管理センター(柏原町5)		☎84-3060															
県小児救急電話相談		☎#8000(短縮番号)または052-263-9909		土・日曜日、祝休日の午後7時～11時														

受け付けは、いずれも**終了30分前**までで保険証、受給者証、現金などが必要です。

いずれも連絡が取れないときは、県救急医療情報センター(☎81-1133)へ

…診療時間帯

日曜日の市役所業務

業務を行っている課	業務内容	月日	時間
市民課 ☎85-6136	戸籍届、住民異動届、印鑑登録、住民票などの証明書の発行	8/7、14、28	8:30~12:00、 13:00~17:00
市民税課 ☎85-6093	所得、課税、非課税、扶養、事業所の各証明書の発行		
保険医療年金課 ☎85-6156	国民健康保険加入および喪失の届け出	8/28	9:00~12:00、 13:00~16:00
収納課 ☎85-6111	納付・納税相談		

取扱業務など詳しくは問い合わせてください

市税等の納期限

- ・市県民税2期
- ・国民健康保険税3期
- ・介護保険料2期
- ・後期高齢者医療保険料1期

納期限▶8月31日(水)

最寄りの金融機関やコンビニエンスストアで納付してください。

水道修繕

公道	平日(8:30~17:15)
	水道工務課(☎85-6420)
宅地内 (有料)	土・日曜日、祝休日、夜間
	市役所守衛室(☎81-5111)
管工事業協同組合(☎83-8288)か市指定給水装置工事事業者 ※アパート、マンションなどは、事前に管理者へ	

火災情報 ☎0180-995-999

春日井の地名物語

堀ノ内(ほりのうち) 地名物語 ⑮

この地名のいわれは不詳です。村の神明社に伝わる棟札には、慶長七年(一六〇二)の再建とありますが、創建年は未詳です。棟札には「この社、堀ノ内村にあり」とあるところから、これ以前の地名と考えられます。

「尾張御行記」の堀ノ内村の項に、源頼朝が篠木庄の地頭職に鎌田正清の息女を任命した記事があります。周囲に堀を巡らした地頭の館がこの地に築かれ、その後戦国時代に地頭職が消滅した後、村人が館跡に住みつき、堀ノ内の地名が付いたのかもしれない。

また、墳長六十三メートルの高御堂古墳にあった周溝が地名に関係しているともいわれています。