



# 春日井

- 2 前期市民講座
- 5 暮らしのインフォメーション
- 7 お知らせなど
- 18 スポーツ教室
- 19 まちのイベントニュース
- 20 子育て情報

市ホームページからも情報発信しています  
<http://www.city.kasugai.lg.jp/>

2015年 No.1559  
 Kasugai Public Relation

平成 27年 3月 15日



1 三子山公園



2 内津川堤防 (出川町付近)



3 グリーンピア春日井

市内の桜を楽しもう



4 落合公園

見どころマップ



市公認フェイスブックでも開花の様子を掲載します。

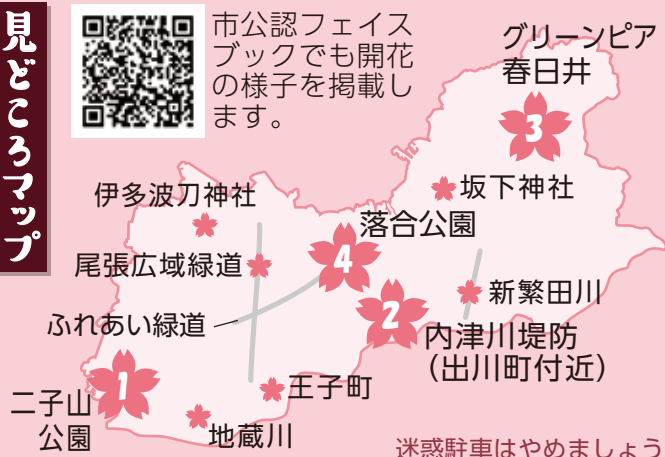

迷惑駐車はやめましょう



癒しと健康

## サボテンフェア



県内最大のサボテンイベントを開催します

**時** 4月4日(土)・5日(日)午前10時~午後4時

**場** 落合公園グラウンド  
**内** 観賞用サボテンの展示・販売、寄せ植え体験、食用



サボテンを使ったグルメストリート。映画公開記念にクレヨンしんちゃんがサボテンキャラクターと初共演  
 問い合わせ/市観光コンベンション協会(☎81-4141)



# 平成27年度 前期市民講座

学びで育む ～新しい一歩・新しい自分・新しい仲間～

中央公民館	〒486-0913柏原町1-97-1 (☎33-1111)
知多公民館	〒486-0947知多町4-55 (☎32-8988)
鷹来公民館	〒486-0809町屋町3610-1 (☎84-7071)
坂下公民館	〒480-0305坂下町4-250-1 (☎88-5555)
東部市民センター	〒487-0011中央台2-2-1 (☎92-8511)
味美ふれあいセンター	〒486-0958西本町1-15-1 (☎31-3522)
高蔵寺ふれあいセンター	〒487-0013高蔵寺町3-2-1 (☎51-0002)
南部ふれあいセンター	〒486-0923下条町666-6 (☎85-7878)
西部ふれあいセンター	〒486-0904宮町3-8-2 (☎33-0808)

**対** 市内在住か在勤、在学の人  
**申** 3月31日(火)〈必着〉までに、往復はがき(1講座につき1人1枚)に講座名、住所、氏名(ふりがな)、性別、年齢、電話番号を書いて、各施設へ ※★印の講座の申し込みは、いずれか1講座とし、子どもの氏名(ふりがな)、性別、年齢も記入。♥印の講座で託児(2歳以上の未就園児)を希望する人は、子どもの氏名(ふりがな)、性別、年齢も記入。持ち物が購入可の講座で、希望する人は「本希望」と記入。

定員を超えた講座は、4月7日(火)に各施設で公開抽選。4月8日(水)から応募者全員に抽選結果を通知 ※◆印の講座が応募者多数で抽選になった場合は、平成26年度の同じ施設の同じ市民講座を受講しなかった人を優先

講…講師 対…対象 定…定員 受…受講料 教…教材費 持…持ち物

	講座名・内容	とき	備考
南部ふれあいセンター	★ふれあい親子体操①② ゲームなどを通して、友達づくりをする	5/8～6/26の毎週金曜日(8回) ①10:00～10:50 ②11:10～12:00	講 大石公也 対 2歳以上の未就園児とその保護者 定 各30組 ※①②の別も明記
	平家物語 義経の最期について学ぶ	5/9～9/12の第2・4土曜日(8/22を除く8回) 10:00～11:30	講 いのぐち泰子 定 60人 受 2000円 持 岩波文庫「平家物語(4)」(1015円で購入可。要事前申し込み。返品不可)
	◆ヨガでリラックス～心と身体を健康に 心と体のバランスを整える	5/12～7/28の第2・4火曜日(6回) 13:30～15:00	講 合田明日香 定 20人 受 1500円 持 ヨガマット(バスタオル可)
西部ふれあいセンター	弾いてみよう♪津軽三味線(初級)①②③ 基本から学び、代表的な民謡を1曲習得する	5/10～6/14の毎週日曜日(6回) ①10:00～10:40 ②10:50～11:30 ③11:40～12:20	講 春日井広報大使・馬場淳史 対 小学生以上の人 定 各5人 受 1500円 教 1000円 ※希望順に①～③を記入
	らくちん貯筋体操 有機運動で筋力を高める健康体操を、楽しみながら学ぶ	5/13～7/22の第2・4水曜日(6回) 10:00～11:15	講 加藤利枝子 定 30人 受 1500円 教 650円 持 ヨガマット(バスタオル可)
	オープンでほっこり焼き立てパン 家庭で楽しく作れるパン教室	5/13・27、6/10・24、7/8・15の水曜日(6回) 10:00～13:00	講 森幸代 定 30人 受 1500円 教 5200円
	★歌おう♪踊ろう!親子でEnglish! 歌や踊りで英語に親しむ	5/15～6/26の金曜日(6/12を除く6回) 10:30～11:30	講 五十川晶子 対 来春就園予定の2歳以上の未就園児とその保護者 定 30組

	講座名・内容	とき	備考
坂下公民館	◆楽しみながら覚えよう！パソコン活用講座 インターネット、デジカメ写真の編集を学ぶ	5/7～6/25の毎週木曜日 (8回) 13:30～15:30	講 NPO 法人けやきフォーラム 定 16人 受 2000円 教 200円 持 ウィンドウズビスタ以上対応のノートパソコン
	楽しい体育遊び 幼児期の運動能力に合わせたマット、鉄棒運動など	5/9～6/13の毎週土曜日 (6回) 10:00～11:30	講 (株)ラポール 対 新年中組・新年長組の園児 定 30人
	◆若さを保とう！誰でもできる美姿勢レッスン(骨盤調整) 美しい姿勢を保つためのエクササイズ	5/12～6/16の毎週火曜日 (6回) 13:30～15:00	講 秋葉弥生 定 40人 受 1500円
	地名から春日井の歴史を探る 特色ある春日井の地名から地域の歴史を学ぶ	5/19・26、6/16・23・30、 7/7の火曜日(6回) 10:00～11:30	講 櫻井芳昭 定 30人 受 1500円
	小野道風の真跡 その真跡とされる漢字作品について学び、臨書にも挑戦する	5/27、6/10・24、7/8・22、 8/5の水曜日(6回) 14:00～16:00	講 安達柏亭 定 20人 受 1500円 教 500円 持 書道用具、練習用半紙
いろいろな時に役立つ茶道講座 お茶のたて方、頂き方、もてなしの作法などを学ぶ	6/6～7/25の毎週土曜日 (8回) 10:00～12:00	講 市茶道連盟協会 定 15人 受 2000円 教 4800円 持 懐紙、ふくさ、扇(茶道用、貸し出しあり)、ソックス(白)	
知多公民館	★親子ふれあい体操 体操やゲームをしながら友達づくりを覚える	5/13～8/26の第2・4水曜日(8回) 10:00～11:30	講 NPO 法人アイディアC体創協会 対 2歳以上の未就園児とその保護者 定 35組
	ワンプレートクッキング 季節の食材を使って、おしゃれに盛り付け、スイーツも楽しむ	5/13～9/9の第2・4水曜日 (8/12を除く8回) 10:00～12:00	講 梶田みゆき 定 16人 受 2000円 教 9000円
	暮らしの中の書道 冠婚葬祭など実用書道を楽しく学ぶ	5/13～9/9の第2・4水曜日 (8/12を除く8回) 13:30～15:00	講 岡本桃香 定 30人 受 2000円 教 500円 持 書道用具一式
	◆漢字を読む 漢字の読みや意味を楽しく学ぶ	5/14～9/10の第2・4木曜日 (8/13を除く8回) 13:30～15:00	講 岩田鎮人 定 50人 受 2000円
	◆中高年のためのエクササイズ 健康づくりに必要な運動を紹介	5/15・29、6/12・26、 7/10・24、8/14・28の金曜日 (8回) 13:30～15:00	講 スポーツ・ふれあい財団職員 定 20人 受 2000円
	おもしろ古代史「続日本紀の世界」 聖武天皇崩御と正倉院について学ぶ	5/19、6/2・16、7/7・21、 8/4・25、9/1の火曜日(8回) 14:00～15:30	講 いのぐち泰子 定 50人 受 2000円 持 講談社学術文庫 「続日本紀(中)」、「万葉集」
鷹来公民館	紫式部日記を読む 清少納言などについて語っている日記を読み解き「源氏物語」成立の背景を知る	5/7～8/20の第1・3木曜日 (8回) 10:00～11:30	講 宮地桂子 定 30人 受 2000円 持 岩波文庫「紫式部日記」(453円で購入可。要事前申し込み・返品不可)
	ボタニカルアート～植物面を楽しむ 透明水彩絵具を使って、植物図鑑のように繊細に描く	5/9・30、6/13・27、7/11・ 25、8/8・22の土曜日(8回) 10:00～11:30	講 大久保玲子 定 20人 受 2000円 持 HBのシャープペンシル、透明水彩絵具(初回に約3000円であっせんあり)
	手作りスイーツでおうちカフェ おいしいスイーツを手作りする	5/12・26、6/9・23・30、 7/14の火曜日(6回) 10:00～12:30	講 森幸代 定 24人 受 1500円 教 5500円
	子どもも楽しく学ぶ「書」 手書き文字の温もりを楽しむ	5/16、6/6・20、7/4・18、 8/1・29、9/5の土曜日(8回) 10:00～11:30	講 本多順香 定 20人 受 2000円 持 書道用具、大筆、小筆、雑巾
	◆古典説話文学～今昔物語 滑稽譚(たん)中心の巻28を読み解く	5/16、6/6・20、7/4・18、 8/1・29、9/5の土曜日(8回) 14:00～15:30	講 森まさし 定 30人 受 2000円 持 岩波文庫「今昔物語集 本朝部(下)」(1360円で購入可。要事前申し込み・返品不可)
	★親子で体操ゲーム 遊びも交え、スキンシップを楽しみながら体操する	5/20～9/2の第1・3水曜日 (8回) 10:00～11:30	講 NPO 法人アイディアC体創協会 対 2歳以上の未就園児とその保護者 定 35組

	講座名・内容	と き	備 考
中央公民館	◆クラフト紙バンドでかごバッグを作る 「かごバッグ」2点を作る	4/21、5/19、6/2・16・30、7/7の火曜日(6回) 10:00～12:00	講 久松光恵 定 20人 受 1500円 教 1740円 持 50cm定規、洗濯ばさみ(15個)
	★楽しく親子でリトミック 音楽で遊びながら、集団生活に慣れる	5/8～6/12の毎週金曜日(6回) 10:30～11:30	講 浅野典子 対 2歳以上の未就園児とその保護者 定 45組
	◆初めてのパソコン講座 ワードとデジカメ写真の編集を学ぶ	5/10～6/28の毎週日曜日(8回) 9:30～11:30	講 NPO法人けやきフォーラム 定 30人 受 2000円 教 200円
	郷土資料で古文書入門 初心者向けに、古文書の読み取りのポイントを解説	5/13～7/22の第2・4水曜日(6回) 9:30～11:30	講 近藤雅英 定 30人 受 1500円
	◆免疫力アップ!やさしい気功 気功と簡単な体操で免疫力を上げる	5/13～7/1の毎週水曜日(8回) 13:30～15:00	講 大島ひろ絵 定 30人 受 2000円
	大作曲家を訪ねてⅣ 後期ロマン派～印象派～現代の作曲家について学び、鑑賞する	6/3・17、7/1・15・29、8/5・19・26の水曜日(8回) 10:00～11:30	講 稲田真由美 定 50人 受 2000円
	ビギナーの城めぐりの楽しみ方 城の見方や魅力を地元の城を中心に紹介	6/4～7/30の木曜日(7/2を除く8回) 10:00～11:30	講 木村信好 定 40人 受 2000円
東部市民センター	源氏物語の世界 「手習」「夢浮橋」を読む	4/22、5/13・27、6/10・24、7/8・22、8/5の水曜日(8回) 10:00～11:30	講 嘉藤久美子 定 70人 受 2000円 持 新潮社「源氏物語八」(3672円で購入可。要事前申し込み・返品不可)
	◆深読み見直し郷土史～安食荘絵図と春日井の条里	5/11・25、6/8・22、7/6・20の月曜日(6回) 10:00～11:30	講 高橋敏明 定 50人 受 1500円
	シニアのための持込みタブレット入門講座 タブレット端末の基本的な操作・使用方法を学ぶ	5/12・26、6/9・23、7/7・21の火曜日(6回) 10:00～12:00	講 NPO法人けやきフォーラム 定 12人 受 1500円 教 200円 持 タブレット型端末
	おんがくりょうほう～音の宝石箱～ 歌いながらリズムに合わせて体を動かし、健康になる	5/18、6/1・15・29、7/13・27の月曜日(6回) 10:00～11:30	講 右高せつ子 定 20人 受 1500円
	お手軽キッチン～異国の家庭料理 イタリア・スペイン・フランスなどの家庭料理で季節を楽しむ	5/20、6/3・17、7/1・15・29の水曜日(6回) 10:00～12:30	講 吉田嘉子 定 20人 受 1500円 教 4800円
味ふれあいセンター	★「おやこでいっしょにABC!」①② 親子一緒に英語で遊ぶ	5/12～6/16の毎週火曜日(6回) ①10:00～10:45 ②11:15～12:00	講 岩田正子 対 1歳6か月以上の未就園児とその保護者 定 各15組 ※①②の別も明記
	◆シェフ大鹿の料理講座 ホテルプラザ勝川のシェフによる料理講座	5/13～6/17の毎週水曜日(6回) 10:00～12:30	講 大鹿裕司 定 20人 受 1500円 教 6000円
	◆絵手紙教室 楽しく絵手紙を学ぶ	5/14～6/18の毎週木曜日(6回) 13:30～15:30	講 西山貴美子 定 20人 受 1500円 教 500円 持 水彩用具一式
高蔵寺ふれあいセンター	可愛いハンドメイド!がま口小物作り かわいいポーチなどを手縫いで作る	5/8・22、6/5・19、7/3・17・31、8/14の金曜日(8回) 10:00～11:30	講 祖山美由紀 定 15人 受 2000円 教 6000円 持 裁縫用具、目打ちかマイナスドライパー
	♥ヨガで楽しく健康作り(託児付き) ゆっくり呼吸をしながら体を動かし、心と体を健康にする	5/11・25、6/8・22、7/6・27の月曜日(6回) 10:00～11:30	講 武田みどり 定 40人(託児6人) 受 1500円 持 ヨガマット(ある人のみ) ※マット持参の有無も書いて
	春日井の歴史散歩～古代・中世史探訪 奈良～室町時代の市の歴史を学ぶ	5/20、6/3・17、7/8・22、8/5の水曜日(6回) 10:00～11:30	講 村中治彦 定 50人 受 1500円

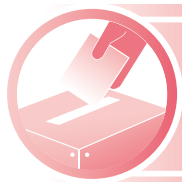

## 統一地方選挙が行われます

(市選挙管理委員会 ☎ 85 - 6586)

投票日

県議会議員一般選挙… 4月12日(日)

市議会議員一般選挙… 4月26日(日)

投票時間：午前7時～午後8時

開票：午後9時30分から(即日開票) 落合公園体育館

### 期日前投票

投票日に、仕事(自営業を含む)や冠婚葬祭、投票区外へ旅行や買い物などの予定がある人は、期日前投票制度を利用してください。

	県議会議員一般選挙	市議会議員一般選挙
とき	4月4日(土)～11日(土) 午前8時30分～午後8時	4月20日(月)～25日(土) 午前8時30分～午後8時
ところ	市役所1階市民ホール、東部市民センター	

### 立候補届出

県議会議員一般選挙… 4月3日(金) 午前8時30分～午後5時 市役所10階

市議会議員一般選挙… 4月19日(日) 午前8時30分～午後5時 市役所11階



## 出張スポーツ講座

(総合体育館 ☎ 84 - 7101)

専門の指導員が会場に出掛けて、安全で効果的な運動方法を指導します。老人クラブや区・町内会、自治会、子ども会などの活動で、気軽に利用してください。

### 主な講座内容

- ストレッチ体操 ○ボールエクササイズ
- 高齢者の運動指導 ○ダンベル体操 ○体力測定
- ウォーキング指導 ○レクリエーションスポーツ指導 など



- 対** 市内在住か在勤、在学の10人以上で構成する市民グループ ※スポーツ傷害保険などに加入していること
- 時** 午前9時～午後9時の間で2時間以内
- 費** 指導員1人につき2000円 ※市民グループ以外の団体は6000円。体力測定は、参加者1人につき100円が別途必要
- 申** 希望日の3～1か月前までに、総合体育館へ ※会場は市内で、申込者が用意

時 とき 場 場所 内 内容 講 講師 対 対象 定 定員 費 費用 持 持ち物 申 申し込み



## あなたの愛犬に登録と狂犬病予防注射を (環境保全課 ☎ 85 - 6279)

生後91日以上の子犬は、生涯1回の登録と、年1回(4月1日～6月30日)の狂犬病予防注射を受けさせることが義務付けられています。近くの動物病院が集合注射会場で予防注射を受けさせてください。



- 「狂犬病予防注射登録確認通知書」を持参してください。
- 「ふん」の始末ができる用意をし、必ず飼い主が持ち帰りましょう。

### 動物病院での接種

市では、動物病院での接種を勧めています。市内では次の動物病院で行うことができます(注射料のほか、注射済票交付手数料550円、未登録犬は登録手数料3000円も必要)。詳細は各動物病院へ問い合わせてください。

病院名	電話番号	病院名	電話番号
朝宮動物病院(柏原町4)	81-0080	ネオポリス動物病院(庄名町)	51-2011
王子動物病院(小野町4)	82-9009	八田犬猫クリニック(八田町7)	82-0705
かすがい動物病院(如意申町2)	32-4400	花井動物病院(鳥居松町2)	89-2489
高蔵寺ペットクリニック(坂下町1)	93-9130	ハル ペットクリニック(柏井町5)	27-7888
サクマ動物病院(旭町1)	31-0998	林獣医科病院(押沢台5)	92-5182
しのぎ動物病院(篠木町2)	82-6522	ふじもり動物病院(六軒屋町2)	87-7017
獣医臨床情報サービス(小野町4)	81-3540	平成動物病院(二子町2)	36-1236
神領ビーイング動物病院(神領町2)	83-3377	みわしペットクリニック(瑞穂通2)	57-0384
杉本獣医科病院(白山町6)	51-2777	よしだ動物病院(稲口町3)	29-7073
桃花源動物病院(東山町1)	83-9101	吉永動物病院(岩野町1)	83-2848
中村犬猫病院(高山町1)	31-7074	若草動物病院(八幡町)	34-0960
西川ふれあい動物病院(東野町西3)	82-8234		

※ 集合注射は5月11日(月)から15日(金)までの5日間実施します。時間、会場などの詳細は4月15日号の広報春日井でお知らせします。

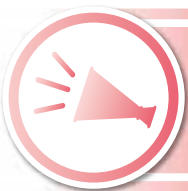

## 市民美術展覧会の作品を募集

(かすがい市民文化財団 ☎ 85 - 6868)

**内** 日本画、洋画、書、彫塑工芸、写真(1人1部門につき1作品) ※ポスターのデザインは、公募方式から、前回展の市長賞作品(5部門)を掲載する方式に変わりました。



**対** 市内在住か在勤、在学(サークル・教室などを含む)で高校生以上の人 ※搬入日(8月1日(土)午前9時～午後5時か2日(日)午前9時～正午)に作品が搬入できること

**申** 7月2日(木)～15日(水)〈必着〉に、所定の用紙(市の主な公共施設に用意)に記入して、〒486-0844鳥居松町5-44へ ※作品規格などの詳細は、「作品募集要項」(市の主な公共施設に用意)やかすがい市民文化財団ホームページ(<http://www.kasugai-bunka.jp>)を見るか、問い合わせてください。

## お知らせ



### お知らせなどの記事は…

- 要点のみを掲載しています。詳しくは題名にある各担当課・各施設へお問い合わせください。
- 市の催しや講座などへの直接か電話申し込みで、時間の記載がないものは午前8時30分から受け付けます。
- 市の催しや講座は、原則として市内在住か在勤、在学の人を対象としています。
- 申し込み方法にある「申込共通項目」とは、**催し(講座)名、住所、(参加者全員の)氏名(ふりがな)、電話番号**です(ページ上に記載)。
- 資料の配布場所などにある「市の主な公共施設」とは、市役所情報コーナー、坂下出張所、東部市民センター、各ふれあいセンター、各公民館です。

## 附属機関等の会議公開

### ◆地域包括支援センター運営等協議会の公開 介護保険課(☎85-6921)

時 3月19日(木)午後2時から

場 市役所第3委員会室 定 10人(当日先着順)

### ◆都市計画審議会の公開 都市政策課(☎85-6264)

時 3月25日(水)午前10時から

場 市役所第3委員会室 定 10人(当日先着順)

### ◆男女共同参画審議会の公開 男女共同参画課(☎85-4401)

時 3月26日(木)午前10時から

場 レディヤンかすがい 定 10人(当日先着順)

## 暮らしいきいき資金融資あっ旋制度 市民活動推進課(☎85-6616)

一時的な生活資金の融資あっせんを行います。

**条件:** 次の全てに該当している人○20歳以上66歳未満かつ完済時71歳未満である○市内に引き続き1年以上在住している○返済可能な継続・安定した収入がある○市税を滞納していない○金融機関や信用保証会社の審査に合格する

**金額:** 10万円以上50万円以内 ※担保は不要。ただし、保証会社の保証料の負担が必要(利率を含む)。また、保証人などは保証会社が要請する場合は必要

**利率:** 年7.5%(うち4.0%を市が補助)

**返済:** 元利均等払いで6か月以上5年以内

時 とき 場 場所 内 内容 講 講師 対 対象 定 定員 費 費用 持 持ち物 申 申し込み

## 潮見坂平和公園墓参バス時刻表 潮見坂平和公園管理事務所(☎84-4444)

3月21日(祝)は、始発から1時間ごとに運行します(帰りの最終のみ、時間が異なります)。なお、交通事情により、バスの時刻が遅れる場合があります。 ※料金についての問い合わせは名鉄バス(株)春日井営業所(☎92-5311)

	バス停	始発	最終		バス停	始発	最終
行 き	味美駅	8:40	12:40	行 き	東部中学校前	8:59	12:59
	味美ふれあいセンター	8:43	12:43		篠木6丁目	9:00	13:00
	花長町1丁目	8:44	12:44		篠木7丁目	9:00	13:00
	知多公民館前	8:46	12:46		篠木8丁目	9:01	13:01
	山王小学校前	8:47	12:47		下市場	9:02	13:02
	勝川馬駅	8:49	12:49		出川	9:04	13:04
	柏井町1丁目	8:50	12:50		大泉寺	9:06	13:06
	八幡社前	8:51	12:51		平和公園第1	9:12	13:12
	柏井町4丁目	8:52	12:52		平和公園第2	9:16	13:16
	春日井高校前	8:53	12:53		平和公園第3	9:19	13:19
	鳥居松2丁目	8:54	12:54		平和公園第6	9:19	13:19
	春日井市役所前	8:55	12:55		平和公園第3	9:55	14:00
	鳥居松	8:56	12:56		平和公園第6	9:55	14:00
鳥居松8丁目	8:57	12:57	平和公園第2	9:57	14:02		
総合福祉センター前	8:58	12:58	平和公園第1	9:59	14:04		
篠木	8:59	12:59	(各バス停)	∩	∩		
				味美駅	10:31	14:36	

右上段へ▶

当日は、潮見坂平和公園管理事務所(平和公園第1バス停前)で墓参用の花、線香を販売

## 県立高校の屋外体育施設を開放 スポーツ課(☎84-7117)

**開放日:** 学校教育などでは使用しない土・日曜日、祝休日

**開放時間:** 午前9時~正午、午後1時~4時

**開放校:** ○春日井…ソフトテニス、テニス○春日井西…ソフトボール○春日井南…ソフトテニス、テニス○春日井東…ソフトボール、軟式野球○高蔵寺…ソフトテニス、テニス、ソフトボール、軟式野球、硬式野球、サッカー、ラグビー○春日井商業…ソフトテニス、テニス、ソフトボール、軟式野球、硬式野球○春日井工業…ソフトテニス、テニス、ソフトボール、軟式野球

**対** 市内在住か在勤、在学の人で構成し、成人の責任者がいる10人以上の団体 ※テニスについては10人未満でも可。政治・宗教・営利活動での利用は不可

**申** 3月22日(日)午後5時15分まで(月曜日を除く)に、所定の用紙(スポーツ課に用意)に記入して、スポーツ課へ

**抽** 選: 4月4日(土)午前9時から、総合体育館で(8時40分から受け付け)



お知らせ

催し

募集

講座(一般)

講座(健康・福祉)

講座(スポーツ)

その他

お知らせ

催し

募集

講座(一般)

講座(健康・福祉)

講座(スポーツ)

その他

## 4月から組織の一部が変わります 総務課(☎85-6068)

高蔵寺ニュータウンの総合的なまちづくりを推進していくため、企画政策部に新たに「ニュータウン創生課」を設置します。

## 学校給食費の改定 学校給食課(☎85-6341)

食品価格の上昇や消費税の改定などの影響により、4月分から改定することになりました。今後とも、安全、安心で栄養バランスのとれた魅力あるおいしい給食の提供に努めてまいりますので、理解と協力をお願いします。

**1食の単価:** 小学校245円(現行230円)、中学校285円(現行265円)

## 固定資産税等納税通知書の送付と縦覧 資産税課(☎85-6101)

### 納税通知書の送付

平成27年度の固定資産税・都市計画税納税通知書を4月1日(水)に発送します。土地・家屋の所在地や価格などの課税の内容を記載した課税明細書を確認してください。

### 固定資産の縦覧

市内に土地・家屋を所有している納税者は、自己の資産と価格の比較ができるよう「土地・家屋価格等縦覧帳簿」を縦覧できます(土地所有者は土地、家屋所有者は家屋のみ(代理人の場合は委任状が必要))。

縦覧期間中は、固定資産税の基礎となる土地・家屋・償却資産の価格などが登録されている「固定資産課税台帳」(名寄帳)を、納税義務者・同居の親族・納税管理人(代理人の場合は委任状が必要)に限り無料(証明書は有料)で交付し、閲覧に供します。

**時** 4月1日(水)～30日(木)〈土・日曜日、祝休日を除く〉午前8時30分～午後5時

## 屋外グラウンドのナイター利用について スポーツ課(☎84-7117)

**照明時間:** ○4月15日～5月…午後6時30分～8時30分 ○6月～8月…午後7時～9時 ○9月～10月…午後6時30分～8時30分

**場** 中央公園グラウンド、繁田公園グラウンド

**費** 利用料金(1回)1万6480円

**申** 利用したい月の1か月前の1日から利用日の3日前までに、所定の用紙(スポーツ課に用意)に記入し、料金を添えて、スポーツ課へ

## ホール・研修室などの休館 ハーモニー春日井(☎88-0677)

7月から9月(予定)まで、改修工事のため、ホール・研修室などの利用ができません。この間、10月1日(木)以降分の予約・抽選会については、通常通り実施します。

催し



## 地域ケア会議報告会 介護保険課(☎85-6921)

**時** 3月19日(木)午後3時～5時

**場** 市役所大会議室

**内** 市内10か所の地域包括支援センターが地域ケア会議の取り組みについて報告を行う

## 企画展「二子山古墳の謎を探れ」 文化財課(☎33-1113)

**時** 3月21日(祝)～5月10日(日)〈月曜日を除く〉午前9時～午後4時30分

**場** 中央公民館

**内** 国史跡・二子山古墳について、パネルや出土遺物をもとに子ども向けに分かりやすく紹介

### くるりん!トコトコ!!ハニワのおもちゃをつくろう

**時** 期間中の土曜日午前10時～正午、午後2時～4時

**内** 厚紙や紙コップを使ってハニワ形の動くおもちゃを作る



## ハッピーコンサート 福祉の里レインボープラザ(☎88-7007)

**時** ①3月21日(祝)②4月18日(土)午後1時30分～3時40分

**内** ①ピアノ演奏、フラダンス、キッズダンス②三味線演奏、ピアノ弾き語り、フラダンス

**出演:** ①ムジカ・フィオーレ、ハー ラウ ナー プア レイ イリマ、はっぴーすまいる&ジャンピンガール②民謡三橋流一令会、quatre-quatre(キャトルーキャトル)、Pua Lehua(プア レファ)

## フリーマーケット エコメッセ春日井(☎88-5006)

**時** 3月22日(日)午前9時30分～午後3時 ※雨天中止。天候などの状況により終了時間を早める場合あり

**内** 家庭で不用になった日用雑貨などを販売。45店舗出店予定 ※クリーンセンター駐車場の利用可



## グリーンピアコンサート グリーンピア春日井(☎92-8711)

### 春!風のハーモニー

時 3月29日(日)午後2時~3時

出演:篠笛アンサンブル風(ふう)

曲目:「ねむの木の子守歌」「すみれの花咲く頃」「アメージング・グレース」など

### グリーンピアJAZZコンサート

時 4月12日(日)午前11時~11時50分、午後1時30分~2時20分

出演:春日井JAZZフレンズ

曲目:「A列車でいこう」「パリの四月」「スペイン」など

## 王子製紙杯ソフトテニス大会 市ソフトテニス連盟・奥(☎090-1628-9417)

時 4月5日(日)午前9時~午後6時(予備日12日(日))

場 中央公民館

内 男子・女子別の団体戦(1チーム3ペア)

対 連盟に登録している新中学生以上の人

費 参加料(1チーム)3000円

申 3月20日(金)〈必着〉までに、所定の用紙に記入して、〒486-0804鷹来町4196-3、総合体育館へ

## 子育て広場 交通児童遊園(☎81-1301)

時 4月10日~7月10日の金曜日(5月1日・29日を除く)午前10時~11時

内 体操や手遊び、簡単な制作遊び、季節の行事などを行う

対 未就園児とその保護者



## 4月~6月の子ども劇場 鷹来公民館(☎84-7071)

時 4月11日(土)、5月9日(土)、6月13日(土)午後1時30分~2時30分

内 絵本の読み聞かせや腹話術など

対 幼児(保護者同伴)と小学生

協力:鷹来おはなしの会、ロゴス腹話術研究会ほか

## 4月~6月の読み聞かせの会 交通児童遊園(☎81-1301)

時 4月11日(土)、5月9日(土)、6月13日(土)午後2時~2時30分

内 絵本と紙芝居の読み聞かせをする

対 幼児(保護者同伴)と小学生

協力:読み聞かせグループ かえるの子

## 昼コン「情熱のNew Tones」 かすがい市民文化財団(☎85-6868)

時 4月11日(土)午後2時~3時

場 文化フォーラム春日井

出演:中村香、松本一策(バイオリン)、伊藤玉木(コントラバス)、金田紗希里(ピアノ)

曲目:ピアソラ「リベルタンゴ」、葉加瀬太郎「情熱大陸」、サラサーテ「カルメン幻想曲」など

## おもちゃの病院と不用なおもちゃの交換市 エコメッセ春日井(☎88-5006)

時 4月12日(日)、5月10日(日)、6月14日(日)午前10時~午後2時

内 ○壊れたおもちゃの修理(部品は実費、修理できない物もあり)○不用になったおもちゃ(使える物に限る)の交換や引き取り

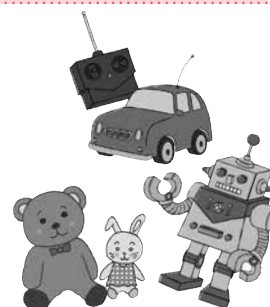

## 4月~6月のエコ先案内人 エコメッセ春日井(☎88-5006)

時 4月12日(日)、5月10日(日)、6月14日(日)午前10時~午後3時

内 リサイクルやエコ生活などについて、紙芝居、クイズ、エコ工作などで分かりやすく説明

講 樋口祐子、祖田なほみ

## 連盟会長杯硬式テニス大会 市硬式庭球連盟・水野(☎090-3939-4827)

時 4月19日(日)午前9時~午後9時(予備日5月2日(土))

場 中央公民館

内 一般男子・女子、壮年男子(45歳以上)の各ダブルス

対 どちらか1人が市内在住か通勤、在学の組も可

定 一般男子48組、一般女子32組、壮年男子16組(抽選)

費 参加料(1組)3000円

申 4月4日(土)〈必着〉までに、往復はがきに上の申込共通項目と種目、年齢、市外在住の人は勤務先か学校名も書いて、〒486-0804鷹来町4196-3、総合体育館へ

## 4月~6月の包丁・裁縫用はさみ研ぎ エコメッセ春日井(☎88-5006)

時 4月19日(日)、5月17日(日)、6月21日(日)午前9時30分~11時30分受け付け

定 30人(先着順) ※1人1点。そば包丁、剪定(せんてい)ばさみなどできない物もあり

お知らせ

催し

募集

講座(一般)

講座(健康・福祉)

講座(スポーツ)

その他

## 4月～6月のお話の部屋 交通児童遊園(☎81-1301)

- 時** 4月19日(日)、5月17日(日)、6月21日(日)午後2時～2時30分  
**内** 絵本と紙芝居の読み聞かせをする  
**対** 幼児(保護者同伴)と小学生  
**協 力** : グループゆう

## 市クラブ対抗バドミントン春季大会 市バドミントン連盟・山田(☎090-3152-0266)

- 時** 4月26日(日)午前8時15分～午後9時  
**場** 総合体育館 **内** ランク別(1チーム5人以上)  
**対** 連盟登録クラブの人  
**費** 参加料(1チーム)一般7200円、高校生5400円、小中学生4200円  
**申** 4月17日(金)〈必着〉までに、はがきに上の申込共通項目と種目、団体名、活動年数、年齢を書いて、〒486-0804鷹来町4196-3、総合体育館へ

## 会長杯争奪戦卓球大会(一般・中学生の部) 市卓球連盟・野田(☎090-5451-7341)

- 時** 5月3日(祝)午前9時～午後5時  
**場** 総合体育館  
**内** 一般男子・女子シングルス、中学男子・女子シングルス  
**対** 平成27年度の加盟申し込みをした人(中学生は未加盟で参加可)  
**費** 参加料一般・大学生500円、高校生300円、中学生200円  
**持** ユニホーム、ゼッケン  
**申** 4月15日(水)〈必着〉までに、はがきに上の申込共通項目と年齢、市外在住の人は勤務先か学校名も書いて、〒486-0804鷹来町4196-3、総合体育館へ

## 自然満喫！トレッキング体験・春 総合体育館(☎84-7101)

- 時** 5月10日(日)午前7時30分～午後5時30分  
**場** ウイングヒルズ白鳥リゾート(岐阜県郡上市)  
**内** トレッキングコース(初・中級)をガイドと歩き、山菜採りや天然温泉入浴を楽しむ  
**対** 新高校生以上の人 **定** 45人(抽選)  
**費** 参加料6500円(交通費や昼食代、温泉入浴料、傷害保険料を含む) ※貸し切りバスを使用  
**申** 4月10日(金)〈必着〉までに、往復はがきに上の申込共通項目と年齢、性別、市外在住の人は勤務先か学校名も書いて、〒486-0804鷹来町4196-3へ ※インターネット(<http://www.spofure-kasugai.or.jp/gymnasium/>)でも申し込み可

## 高齢者ゲートボール大会 高齢福祉課(☎85-6176)

- 時** 5月27日(水)午前9時から(8時30分から受け付け)  
 ※予備日28日(木)。両日とも雨天は中止



- 場** 総合体育館  
**対** 60歳以上の人で構成された5～7人のチーム  
**持** スティック、弁当  
**申** 4月17日(金)〈必着〉までに、はがきに上の申込共通項目とチーム名、代表者の氏名、参加者全員の年齢を書いて、〒486-8686春日井市高齢福祉課へ

## 募集



## 高蔵寺ニュータウン未来プラン策定検討委員 企画政策課(☎85-6048)

- 任 期** : 委嘱の日から1年  
**内** 高蔵寺ニュータウンの未来プランを策定するにあたり、審議する  
**対** 市内在住か在勤、在学の20歳以上で、高蔵寺ニュータウンに関心があり、市の附属機関などの委員になっていない人  
**定** 2人  
**申** 3月31日(火)〈必着〉までに、直接か郵送で、所定の用紙(企画政策課、市ホームページ、市の主な公共施設に用意)に記入して、〒486-8686春日井市企画政策課へ ※選考結果は文書で通知

## 潮見坂平和公園の墓所(随時募集) 潮見坂平和公園管理事務所(☎84-4444)

- 区 画** : 一般墓所(3㎡・4㎡)、芝生墓所(5㎡)、空き区画(返還区画4㎡・6㎡・9㎡・12㎡)  
**対** 市内在住で、現に埋蔵されていない遺骨があるか、他の墓地から改葬が必要な遺骨があり、1年以内に納骨をするため墓所が必要な人 ※分骨などで墓所が必要な人は、別途一般募集をする予定  
**申** 4月1日(水)から、申込書(3月24日(火)から潮見坂平和公園管理事務所配布)に記入して、同事務所へ

## 河川浄化モデル地区 環境政策課(☎85-6216)

- 市内を流れる河川の水質汚濁監視や生活排水対策などを積極的に行っている地域団体を募集し、活動費の一部を助成します。  
**対** 3分の2以上が河川周辺に住所がある100世帯以上の町内会などの地域団体  
**申** 4月8日(水)までに、環境政策課へ

お知らせ

催し

募集

講座(一般)

講座(健康・福祉)

講座(スポーツ)

その他

## 市民病院看護職員 管理課(☎57-0046)

**職種**：看護師・助産師

**対** ①昭和30年7月2日以降に生まれ、免許を取得している人②昭和30年10月2日以降に生まれ、免許を取得している人③昭和31年4月2日以降に生まれ、免許を取得しているか、平成28年4月末までに取得見込みの人④昭和55年4月2日以前に生まれ、採用日において満59歳以下で、(公社)日本看護協会か日本看護系大学協議会が認定する専門看護師または認定看護師の資格を有する人

**人員**：50人程度

	試験日	採用日	対象者	応募期間
第1回	5月10日(日)	7月1日、10月1日	①②③④	4月1日(水)～28日(火)
第2回	6月7日(日)	平成28年4月1日	①②③④	4月30日(木)～5月29日(金)
第3回	7月5日(日)	10月1日、平成28年4月1日	②③④	6月1日(月)～26日(金)
第4回	8月2日(日)		②③④	6月29日(月)～7月24日(金)
第5回	9月6日(日)		②③④	7月27日(月)～8月28日(金)

**試験**：適性検査、面接試験

**応募書類**：○免許を取得している人…市販の履歴書(顔写真貼付)、免許証(④は認定証も)の写し、健康診断書○免許を取得見込みの人…市販の履歴書(顔写真貼付)、卒業(見込み)証明書、成績証明書、健康診断書(在学中の学校で1年以内に受けたものも可)

**申** 応募期間内(必着)に、直接(土・日曜日、祝休日を除く午前8時30分～午後5時)か郵送で、〒486-8510鷹来町1-1-1へ ※詳細は市民病院ホームページ(<http://www.hospital.kasugai.aichi.jp/>)を見てください。

## ファミリー・サポート・センターの会員 ファミリー・サポート・センター(☎35-3516)

**対** ○依頼会員…6か月～小学6年生の子どもがいる市内在住か在勤、在学の人○援助会員…市内在住の20歳以上の人

**会員になるための講習会**

**時** 5月25日(月)午後1時～5時

**場** かすがいげんきっ子センター

**内** 子どもの体と病気、心理、安全と応急手当てなど、会員活動に必要な知識を学ぶ

**定** 30人(託児10人)〈先着順〉

**申** 4月25日(土)午前9時から、証明写真(縦4cm×横3cm)2枚と印鑑を持って、かすがいげんきっ子センター内、ファミリー・サポート・センターへ



## 成人式実行委員 生涯学習課(☎85-6447)

**内** 成人式の企画立案・運営

**対** 平成7年4月2日～8年4月1日生まれの市内在住で、5月から開催する会議(平日午後7時～9時、月2回程度開催)に継続して参加できる人

**定** 3人程度

**申** 4月3日(金)〈必着〉までに、はがきかEメールに**上の申込共通項目**と性別、生年月日、出身中学校、応募理由を書いて、〒486-8686春日井市生涯学習課(Eメールsyogaigk@city.kasugai.lg.jp)へ

## 野外教育センター写生コンクール グリーンピア春日井(☎92-8711)

**応募条件**：野外教育センター(少年自然の家、グリーンピア春日井)内で写生したもの。画用紙のサイズは四つ切り(期間中窓口でも無料配布)。表現材料はクレヨン、パス類、水彩絵の具(油絵を除く)

**部門**：○小学生低学年の部(新1～3年生)○小学生高学年の部(新4～6年生)

**賞**：部門ごとに市長賞、市教育委員会賞、野外教育センター賞 ※入賞作品はグリーンピア春日井で4月29日(祝)～5月31日(日)、その他の作品は少年自然の家で4月29日(祝)～5月6日(休)に展示

**申** 3月21日(祝)～4月12日(日)〈必着〉に、作品に応募用紙(窓口、市ホームページに用意)を貼付し、直接か郵送で、〒487-0001細野町3249-1へ

## 講座 (一般)

### 鷹来公民館 ☎84-7071

#### ①季節の和菓子作り～いちご大福

**時** 4月16日(木)午前9時30分～正午

**内** 旬のイチゴを使って、おいしいいちご大福を作る

**講** 渡辺平八郎 **定** 30人(抽選)

**費** 受講料250円、材料代950円



#### ②花育を楽しむ

**時** 4月26日(日)午前10時～正午

**内** 押し花を使って自分へのプレゼントを作る

**講** 花育アドバイザー・あだちやすこ

**定** 15人(先着順)

**費** 受講料250円、材料代3000円

**持** 工作用はさみ

**申** ①は3月29日(日)〈必着〉までに、往復はがき(1枚2人まで)に**上の申込共通項目**と性別、年齢を書いて、〒486-0809町屋町3610-1へ、②は3月18日(水)から電話で

## グリーンピア春日井 ☎92-8711

### ①みろくの森自然観察会「春咲く花、大谷・弥勒山腹の自然」

**時** 4月4日(土)午前9時30分～午後4時 ※小雨決行。雨天の場合は、午前中のみ研修室で講義  
**講** 波多野茂 **定** 20人(先着順)  
**費** 受講料250円 **持** 弁当、帽子、雨具(小雨時)

### ②園芸教室「夏果菜の栽培について」

**時** 4月11日(土)午後1時30分～4時  
**講** 森田隆史 **定** 40人(先着順)  
**費** 受講料250円

### ③草木染教室「桜とヤマモモの樹皮で染める」

**時** 4月18日(土)午後1時～3時30分  
**講** 矢野美代子 **定** 15人(先着順)  
**費** 受講料250円、教材費2000円  
**持** エプロン、ビニール袋(30cm×3枚)、ゴム手袋

### ④園芸教室「庭木の病害虫対策教室」

**時** 4月19日(日)午後1時30分～4時  
**講** 緑の相談員 **定** 40人(先着順)  
**費** 受講料250円

### ⑤子ども花育教室「母の日に贈るプレゼント作り」

**時** 5月10日(日)午後1時30分～4時  
**講** 花育アドバイザー **対** 新小学1～6年生  
**定** 20人(抽選) **費** 教材費500円  
**持** 園芸用はさみ

**申** ①②は3月19日(木)から、③④は3月20日(金)から電話で、⑤は3月30日(月)〈必着〉までに、往復はがき(1人1枚)に上の申込共通項目と新学年、保護者名を書いて、〒487-0001細野町3249-1へ

## 知多公民館 ☎32-8988

### ①持ち込みパソコン講座～ワード入門

**時** 4月の毎週土曜日(4回)午後1時30分～3時30分  
**内** ワードの基本と応用を学ぶ  
**講** NPO法人けやきフォーラム  
**定** 20人(抽選)  
**費** 受講料1000円、教材費200円  
**持** ウィンドウズビスタ以上対応のワードが入っているノートパソコン

### ②親子パン作り教室

**時** ①4月18日(土)②5月16日(土)午前10時～正午  
**内** コアラ、クマ、ウサギなどの動物パンや惣菜パン、菓子パンを作る  
**講** 稲葉清美 **対** 新小学1～6年生とその保護者  
**定** 各7組(抽選) **費** 教材費1人600円

**申** いずれも3月26日(木)〈必着〉までに、往復はがき(1人か1組1枚)に上の申込共通項目と年齢、②は希望日(①②の別)も書いて、〒486-0947知多町4-55へ

## 公園緑地課 ☎85-6281

### 落合の桜～樹名板づくり～

**時** 4月5日(日)午前10時から、11時から(各回1時間程度) ※雨天決行。当日は駐車場が大変混雑することが予想されるため、早めに来場してください。

**場** 落合公園管理棟  
**内** 公園内に植樹されている桜への樹名板の作成・設置  
**定** 各20人程度(先着順) ※小学校低学年以下は保護者同伴



### 山菊づくり(文人)講習会

**時** 4月16日、5月21日、6月18日、7月16日、8月20日、9月10日・17日の木曜日(7回)午前9時30分～正午

**場** 落合公園管理棟 **講** 石井口丸男  
**定** 30人(先着順) **費** 教材費1000円  
**持** 剪定(せんてい)ばさみ、苗を持ち帰る袋

**申** いずれも3月18日(水)から、電話で

## ハーモニ-春日井 ☎88-0677

### ①複音ハーモニカ初級講座

**時** 4月8日～5月27日の第2・4水曜日、6月の毎週水曜日(8回)午前10時～11時30分  
**内** 初心者が複音ハーモニカの吹き方の基本を学び、グループでアンサンブルを楽しむ  
**講** 福森是次 **定** 20人(抽選)  
**費** 受講料2000円、教材費300円  
**持** 複音ハーモニカC調(21穴) ※ない人は約5000円で購入可

### ②初心者のための日本舞踊入門講座(小・中学生も歓迎)

**時** 4月11日～5月2日の毎週土曜日(4回)午前10時～11時30分  
**内** 初心者が日本の伝統芸能である日本舞踊を基礎から学ぶ  
**講** 藤間とよ花  
**定** 15人(抽選)  
**費** 受講料1000円 ※中学生以下は無料  
**持** 着物(浴衣可)、足袋、帯、帯ひも



**申** ①は3月25日(水)、②は3月27日(金)〈いずれも消印有効〉までに、往復はがき(1人1枚)に上の申込共通項目と年齢(学年)、①でハーモニカ購入希望者は「購入希望」と書いて、〒480-0302西尾町392へ

お知らせ

催し

募集

講座(一般)

講座(健康・福祉)

講座(スポーツ)

その他

## 坂下公民館 ☎88-5555

### 春!桜のシフォンケーキ作り&京都のほうじ茶で(託児付き)

**時** 4月10日(金)午前10時~午後0時30分

**内** 桜のシフォンケーキを焼き、1ホール持ち帰り。京都のほうじ茶で試食あり

**講** 梶田みゆき **定** 16人(抽選)

**費** 受講料250円、材料費1700円

**申** 3月27日(金)〈必着〉までに、往復はがき(1人1枚)に上の申込共通項目と年齢、性別、託児(2歳以上の未就学児)希望者は子どもの名前・年齢も書いて、〒480-0305坂下町4-250-1へ



## エコメッセ春日井 ☎88-5006

### ①エコ工作教室

**時** 4月11日(土)午前10時~11時30分

**内** 新聞紙で作るフラワーアレンジメント

**講** 廣瀬寿子 **定** 12人(先着順)

**費** 教材費500円

**持** カラー印刷面がある新聞紙(2・3枚)、はさみ

### ②押し絵教室

**時** 4月16日(木)・23日(木)〈2回〉午前10時~11時30分

**内** ミニ盆に朱竹を作る **講** 中野綾子

**定** 15人(先着順) **費** 教材費1000円

**持** はさみ、目打ち、ピンセット、洗濯ばさみ(小)10個、手拭き

### ③生ごみのリサイクル

**時** 4月18日(土)午前10時~11時30分

**内** 生ごみを堆肥にするぼかし作り

**講** 消費者グループなずなの会

**定** 24人(先着順) **費** 材料費300円

**持** エプロン、45ℓ用ビニール袋、雑巾

### ④最新鋭改良型ダンボールコンポスターの作り方

**時** 4月24日(金)午前10時~11時30分

**内** 生ごみで有機堆肥を作る **講** 広川雄三

**定** 30人(先着順) **費** 教材費900円

### ⑤自転車修理教室

**時** 4月25日(土)午前10時~11時30分

**内** 修理・部品交換の基本を学ぶ

**講** 春日井市自転車リサイクル愛好会

**定** 8人(先着順)

**持** スパナ(14×15番手)、ペンチかプライヤー、プラスドライバー(ある人のみ)



**申** ①②③は3月19日(木)から、④⑤は4月7日(火)から、電話で

## 少年自然の家 ☎92-8211

### ①わくわく自然ランド「今が一番新緑」

**時** 4月12日(日)午前9時~正午

**内** 新緑や昆虫、野鳥の関わりに注目した自然観察

**講** かすがい東部丘陵自然観察会員

**対** 3歳以上の人(新小学3年生以下は保護者同伴)

**定** 60人(抽選) **費** 受講料(1人)300円

### ②里山体験「田んぼと森の学校」

**時** 4月18日(土)~19日(日)、5月30日(土)~31日(日)、7月11日(土)~12日(日)、10月10日(土)~11日(日)、10月24日(土)~25日(日)、11月28日(土)~29日(日)、平成28年1月9日(土)~10日(日)、2月20日(土)~21日(日)、3月5日(土)~6日(日)〈9回〉

**内** 米作りや森の手入れを中心に豊かな里山の自然を五感を使って楽しむ

**対** 新小学4~6年生 **定** 40人(抽選)

**費** 受講料2万6000円(宿泊費、食費、教材費を含む)

### ③山ガール・山女子入門・春

**時** 4月24日(金)午前9時30分~午後2時

**内** 里山の春を感じる自然観察とハイキング、ヨガを体験する

**講** 菊池英子 **対** 18歳以上の人

**定** 15人(抽選) **費** 受講料500円

**申** ①③は3月25日(水)〈必着〉、②は3月28日(土)〈必着〉までに、往復はがきに上の申込共通項目と年齢(新学年)、性別を書いて、〒487-0031 廻間町1102-1へ ※インターネット(<http://www.spofure-kasugai.or.jp/natures/index.html>)でも申し込み可

## 落合公園管理棟 ☎56-0414

### プリザーブドフラワー講習会

**時** 4月26日(日)午前10時~正午

**内** 母の日のアレンジメントを作る

**講** 内村朋子 **定** 30人(抽選)

**費** 受講料250円、材料費3000円

**持** ワイヤーの切れるクラフト用はさみ

**申** 4月15日(水)〈必着〉までに、往復はがき(1人1枚)に上の申込共通項目を書いて、〒486-0817東野町字落合池1へ



## かすがいげんきっ子センター☎35-3501

### 工作教室

**時** 4月26日(日)午後2時~3時30分

**内** ビーズでアクセサリを作る

**対** 新小学1~6年生 **定** 16人(抽選)

**申** 3月31日(火)〈消印有効〉までに、往復はがき(1人1枚、きょうだいでの申し込みは連名可)に上の申込共通項目と性別、学校名、年齢(新学年)、保護者名を書いて、〒486-0945勝川町8-13へ

お知らせ

催し

募集

講座(一般)

講座(健康・福祉)

講座(スポーツ)

その他

## 講座 (健康・福祉)



消防総務課 ☎85-6374

### 普通救命講習会

時 ①4月11日(土)②5月1日(金)③5月10日(日)午前9時~正午

場 ①東部市民センター②神屋子育て支援センター(託児あり)③味美ふれあいセンター

内 ①③AEDを使った応急手当て②主に小児、乳幼児に対する応急手当て

対 新中学生以上の人

定 ①③30人(先着順)②15人(先着順・託児は10人程度)

申 随時、電話で



保健センター ☎91-3755

### ①ダンベル運動教室

時 5月1日~22日の毎週金曜日(4回)午後1時30分~2時30分

内 ダンベルを使って、簡単な体操や筋力トレーニングで代謝をアップ

対 18歳以上の人 定 40人(抽選)

費 受講料1200円

### ②バレトン教室

時 5月1日~22日の毎週金曜日(4回)午後6時30分~7時30分

内 バレエ&ヨガ&フィットネスの3つの要素を融合したエクササイズで、スタイルアップ

対 18歳以上の人 定 40人(抽選)

費 受講料1200円

### ③パワーヨガ教室

時 5月12日(火)・19日(火)・26日(火)〈3回〉午前10時30分~11時30分

内 筋力トレーニングの要素を高めたヨガ

対 18歳以上の人 定 40人(抽選)

費 受講料900円

### ④健康どアップ教室

時 5月13日(水)・20日(水)・27日(水)〈3回〉午後1時30分~2時30分

内 ウォーキングを中心とした運動で健康度アップ

対 18歳以上の人 定 50人(抽選)

費 受講料900円

### ⑤スリム教室

時 5月13日~7月29日の毎週水曜日(12回)午後1時30分~2時45分 ※6月17日のみ午前10時~午後0時30分

内 保健師・管理栄養士の話、栄養・料理実習、健康運動指導士による運動(実技)

対 18歳以上でBMI(体重(kg)÷身長(m)÷身長(m))=25以上の人

定 15人(抽選) 費 受講料3600円、材料費600円

### ⑥ノルディックウォーキング教室

時 5月13日(水)・20日(水)〈2回〉午後2時~3時30分 ※雨天中止

場 グリーンピア春日井

内 自然の中で約2~3kmのウォーキングを体感し、シェイプアップ

対 18歳以上の人 定 30人(抽選)

費 受講料1000円(ポールレンタル代含む)

### ⑦フラダンス教室

時 5月14日(木)・21日(木)・28日(木)〈3回〉午前10時30分~11時30分

内 フラダンスの基本ステップを学ぶ

対 18歳以上の人 定 40人(抽選)

費 受講料900円

### ⑧ストレッチ&リズム教室

時 5月14日(木)・21日(木)・28日(木)〈3回〉午後1時30分~2時30分

内 リズムに合わせて楽しく体を動かし、脳を活性化する

対 18歳以上の人 定 40人(抽選)

費 受講料900円

### ⑨はじめてエアロ教室「踏み出せないあなたのための入門編」

時 5月14日~6月25日の毎週木曜日(7回)午後1時30分~2時30分

内 エアロビクスステップを学ぶ

対 18歳以上の人

定 50人(抽選)

費 受講料2100円



申 いずれも3月27日(金)〈必着〉までに、直接かほかき、ファクス(1講座1枚)に上の申込共通項目と生年月日、性別、⑥は身長も書いて、〒487-0011中央台1-1-7へ

総合福祉センター ☎84-3611

### 元気パワーアップ運動教室

時 4月14日~6月23日の第2・4火曜日(6回)午前10時~11時30分

内 軽運動で、日常生活機能の向上と健康増進、体のリフレッシュを図る

講 市スポーツ・ふれあい財団トレーナー

対 60歳以上の人か障がい者 定 35人(抽選)

費 受講料780円

申 3月27日(金)〈必着〉までに、往復はがき(1人1枚)に上の申込共通項目と年齢、障がい者手帳の有無を書いて、〒486-0857浅山町1-2-61へ ※障がい者は受講料無料。初回受付時に障がい者手帳が必要



お知らせ

催し

募集

講座(一般)

講座(健康・福祉)

講座(スポーツ)

その他

## かすがいげんきっ子センター ☎35-3501

### ① 育児講座「お父さんと遊ぼう」(自由参加)

**時** 4月26日(日)午前10時～11時

**対** 0歳児とその父親

**協力**：内田達也



### ② 育児講座「ベビーマッサージ」

**時** 5月12日(火)午前10時～11時

**講** 池戸悦子

**対** 4～7か月児とその保護者 **定** 20組(抽選)

**申** ②は3月31日(火)〈消印有効〉までに、往復はがき(1家族1枚)に上の申込共通項目と参加者全員の年齢(月齢)を書いて、〒486-0945勝川町8-13へ

## 市子育て支援センター(上八田保育園内)

### 子育てサロン「親子触れ合い遊び」

**時** ①5月14日(木)・21日(木)・28日(木)〈3回〉②6月5日(金)・11日(木)・19日(金)〈3回〉③7月3日(金)・9日(木)・17日(金)〈3回〉④5月8日(金)①～③午前10時～11時30分④午前10時～11時10分

**場** ①④総合体育館②西部ふれあいセンター③南部ふれあいセンター

**対** ①～③1歳6か月以上の未就園児とその保護者④4～12か月の未就園児とその保護者

**定** ①～③各30組④15組(先着順)

**申** 4月13日(月)午前9時から、☎85-8824へ

## 講座 (スポーツ)



## 市体育協会加盟団体の講座

### ① ラグビー教室

**時** 4月5日～平成28年3月27日の日曜日(年末年始など除く)午前9時～11時30分 ※雨天順延

**場** 大池緑地グラウンド(西山町5)など

**講** 日本体育協会公認スポーツ指導員、県ラグビーフットボール協会公認コーチ

**対** 幼児(年中)～中学生 ※体験可

**費** 受講料(年間)7000円

**問い合わせ**：市ラグビーフットボール協会・保母(☎090-3383-5368) ※詳しくは公式ブログ(s.ameblo.jp/kasugairfs/)を見てください。

### ② 子ども相撲教室

**時** 4月5日～10月25日の日曜日(24回)午後2時～4時

**場** 総合体育館 **対** 新小学1～中学3年生

**問い合わせ**：市相撲連盟・加藤(☎080-2622-9359)

### ③ シニアサッカー教室

**時** 4月9日～6月25日の第2・4木曜日(6回)午後7時～9時

**場** 総合体育館 **内** 試合中心の楽しいサッカー

**対** 40歳以上の人(小学生は同行可) ※小学生と一緒に参加する人は30歳代でも可

**費** 受講料大人2000円、小学生800円

**持** すねあて、ボール(ある人のみ。ボールは貸し出し可)

**問い合わせ**：市サッカー連盟・小原(☎090-1982-8482)

### ④ 硬式テニス初心者教室

**時** 4月11日(土)午前9時～午後4時

**場** 中央公民館 **対** 新小学4年生以上の人

**費** 受講料2000円 **持** テニスシューズ、弁当

**問い合わせ**：市硬式庭球連盟・水野(☎090-3939-4827)

### ⑤ 陸上クラブ教室

**時** 4月11日(土)～9月19日(土)〈12回〉午前9時30分～11時30分

**場** 総合体育館、水道路緑道、西津公園(下条町)

**対** 新小学5～6年生 **費** 各回300円

**問い合わせ**：市陸上競技協会・岡本(☎080-2618-8455)

### ⑥ 市民アーチェリー教室

**時** 4月11日～5月30日の毎週土曜日(8回)午後2時～4時30分

**場** 総合体育館

**対** 新小学生以上の人 ※貸与弓具はベアボウ仕様(左利き用はありません)

**定** 30人(先着順) **費** 受講料2000円

**問い合わせ**：市アーチェリー協会・小久保(☎090-7688-5569)

### ⑦ ミニテニス競技・技術講習会

**時** 4月18日(土)午後3時～6時

**場** 落合公園体育館 **対** 15歳以上の人

**定** 20人(先着順) **費** 受講料300円

**問い合わせ**：市ミニテニス協会・津田(☎81-5607)

### ⑧ 小中学生ハンドボールスクール

**時** 4月19日～平成28年3月19日の原則隔週土曜日(20回)

**場** 総合体育館など **費** 8000円(保険料含む)

**問い合わせ**：市ハンドボール協会・萩原(☎090-3305-9466)

**申** ③は3月29日(日)、④は4月4日(土)、⑤は3月31日(火)、⑥は3月27日(金)〈いずれも必着〉までに、往復はがきに上の申込共通項目と③④は年齢、経験年数、⑤は新学年、⑥は経験年数も書いて、⑦は随時、⑧は4月10日(金)〈必着〉、⑧は4月15日(水)〈必着〉までに所定の用紙(各協会、総合体育館に用意)に記入して、〒486-0804鷹来町4196-3、総合体育館へ、②は当日、会場ですぐ受け付け

お知らせ

催し

募集

講座(一般)

講座(健康・福祉)

講座(スポーツ)

その他

## 総合体育館 ☎84-7101

### ①親子で楽しむフットサル教室

**時** 4月19日(日)午前9時30分～10時45分

**場** 総合体育館

**内** 「名古屋オーシャンズ」サテライトチームの選手による初心者向けのフットサル教室

**対** 新小学1～6年生とその保護者

**定** 75組150人(抽選)

**費** 参加料(1組)500円



### ②地域ふれあい運動教室

**時** 5月13日～6月3日の毎週水曜日(4回)午前10時～11時30分

**場** 東部市民センター

**内** 肩凝り・腰痛予防のストレッチ体操や簡単な軽運動

**対** 新高校生以上の人 **定** 30人(先着順)

**費** 受講料1500円

**申** ①は3月31日(火)〈必着〉までに、往復はがきに**上の申込共通項目**と年齢、新学年、保護者氏名、学校名を書いて、〒486-0804鷹来町4196-3へ〈インターネット(<http://www.spofure-kasugai.or.jp/gymnasium/>)でも申し込み可〉、②は4月4日(土)午前9時から、電話で

## 4月～6月のフィットネスプログラム 総合体育館(☎84-7101)

**対** 新高校生以上の人 **定** 各50人(先着順)

**費** 受講料(1回)300円 ※回数券3000円(11枚つづり)あり

**申** 当日、教室開始の1時間前から受け付け(午前の最初の教室は、8時30分から)

※ 4月29日(祝)、5月4日(祝)～6日(休)は午前9時15分から「ヨガ」、10時45分から「ソフトエアロ」を開催。5月7日(木)、6月14日(日)は終日休講

	火	水	木	金	土	日
9:15～10:15	ヨガ	はじめてエアロ	脂肪燃焼エアロ	ソフトエアロ	脂肪燃焼エアロ	パワフルエアロ
10:45～11:45	脂肪燃焼エアロ	ソフトエアロ	ヨガ			ココモエクササイズ
18:30～19:30		美ボディエクササイズ	ヨガ		運動量小 はじめてエアロ ソフトエアロ	
20:00～21:00	ソフトエアロ	脂肪燃焼エアロ	パワフルエアロ	脂肪燃焼エアロ	脂肪燃焼エアロ パワフルエアロ	

## グリーンパレス春日井 ☎84-0381

### はじめて学ぶ社交ダンス

**時** 4月21日～5月12日の毎週火曜日(4回)午前10時30分～11時30分

**内** 基本のステップを覚え音楽に合わせて踊る

**講** カワノダンススクール・河野幹奈

**定** 25人(抽選) **費** 受講料1200円

**申** 4月10日(金)〈必着〉までに、往復はがき(1人1枚)に**上の申込共通項目**と市外在住の人は勤務先が学校名も書いて、〒486-0817東野町字落合池1-2へ

## かすがいげんきっ子センター☎35-3501

### 卓球教室

**時** 5月16日(土)・23日(土)・30日(土)〈3回〉①午前10時～11時②午前11時～正午

**対** ①新小学1～3年生②新小学4～6年生

**定** 各10人(抽選)

**申** 3月31日(火)〈消印有効〉までに、往復はがきに**上の申込共通項目**と性別、学校名、新学年、保護者名を書いて、〒486-0945勝川町8-13へ

## その他



### 若者就活スタートコース

春日井若者サポートステーション(☎37-1583)

**時** 3月27日(金)～4月25日(土)午前10時～午後4時

**場** 駅前町内会集会所(上条町1)、グリーンパレス春日井、各職場実習先

**内** 講義、グループワーク、合宿、職場実習を組み合わせたプログラムを受け、働くための基礎能力を習得する

**対** 仕事をしていない、学校に通っていない15～39歳で働く意欲のある人

**定** 10人

**費** 宿泊費・食事代(上限2万8000円)、交通費は自己負担

**申** 3月25日(水)までに、春日井若者サポートステーションへ連絡の上、訓練受講申込書を提出

### 春日井児童合唱団定期演奏会

春日井児童合唱団・奥村(☎090-9661-7566)

**時** 3月29日(日)午後2時から(1時30分開場)

**場** 市民会館

**曲 目**：○ジュニア…「野生の馬」「友だちだから」など○シニア…合唱組曲「ひと粒の種のように」○合唱ミュージカル「サウンドオブミュージック」

**入場料**：500円(全自由席)

**入場券**：文化フォーラム春日井で販売中



## 県営名古屋空港駐車場料金の改定 名古屋空港ビルディング(株)☎28-5633

県営名古屋空港では、4月1日から駐車場料金が改定されます。これに伴い、FDA機利用による駐車料金5日間(120時間)無料のサービスは、3月31日をもって終了します。

## うつ病家族懇談会

県春日井保健所健康支援課☎31-0750

**時** 4月2日(木)午後1時30分～3時

**内** うつ病についての正しい知識や情報を学び、家族の役割や対応を一緒に考え、交流し支え合う機会とする

**対** うつ病の人を抱えている家族

**定** 10人(要予約)

**申** 電話で

## 不動産鑑定士による不動産の無料相談会 (公社)県不動産鑑定士協会☎052-241-6636

**時** 4月7日(火)午前10時～午後4時

**場** 市役所303会議室

**内** 土地価格、地代、家賃、借地権、相続時の土地の分割、不動産の有効利用など不動産に関する相談

## ほっと一息「ふらっと」へ 障がい福祉課☎85-6186

**時** 4月12日(日)、5月20日(水)、6月28日(日)午後1時～4時

**場** 総合福祉センター

**内** 参加者がゆっくり時間を過ごしながらか、互いの悩みを聞き、一緒に考える ※保健所の相談員、市役所の精神保健福祉士も参加

**対** 身内に心の病を抱えている人の家族

**費** 参加料「むつみ会」会員以外の方は200円

**主 催**：春日井地域精神障害者家族会「むつみ会」

## シルバー人材センター入会説明会 市シルバー人材センター☎84-3515

**時** ①4月24日(金)②4月30日(木)、5月21日(木)、6月19日(金)午後1時30分～4時

**場** ①東部市民センター②総合福祉センター

**対** 市内在住の健康でおおむね60歳以上で、シルバー人材センターで会員として働きたい人

**申** はがきかファクス、Eメールに上の申込共通項目と年齢、生年月日、性別、参加希望日を書いて、〒486-0845瑞穂通1-186、FAX84-3125、Eメールkasugai@sjc.ne.jpへ

## フリーマーケット出店者募集 勝川開発(株)☎34-6800

**時** 4月25日(土)～26日(日)午前10時～午後4時(雨天中止)

**場** 勝川駅南口ビル・勝南プラザ前

**内** 「えきサイト勝南2015」でのフリーマーケット(家庭の不用品、手作り品など)

**費** 1日につき1ブース(250cm×150cm)1000円

**ブース数**：28ブース(先着順)

**申** 3月23日(月)～4月23日(木)〈土・日曜日を除く〉の午前9時～午後5時に、勝川開発(株)へ

## 4月～6月の春日井保健所の定例事業

	とき	電話番号
食事療法・栄養相談(予約制：複数の疾患を持つ人)	4/14(火)・5/12(火)・6/9(火)13:30～15:00	31-2133
歯科健康相談(予約制)	4/16(木)・5/21(木)・6/18(木)9:30～11:00	
メンタルヘルス相談	月～金曜日(祝日を除く)9:00～12:00、13:00～16:30	
自死遺族相談(匿名可)	月～金曜日(祝日を除く)9:00～12:00、13:00～16:30	31-0750
ひきこもりを考える親のつどい(予約制)	4/14(火)・5/12(火)・6/9(火)13:30～15:00	
血液検査(エイズ、肝炎検査など)	毎週火曜日(4/28、5/5を除く)9:00～11:00	31-2189
骨髄ドナー登録(予約制)	毎週火曜日(4/28、5/5を除く)10:00～15:00	

## 自衛官募集

自衛隊愛知地方協力本部小牧地域事務所☎73-2190

**種 目**：①自衛隊幹部候補生②自衛隊幹部候補生(歯科)③自衛隊幹部候補生(薬剤科)

**試験日**：5月16日(土)〈飛行要員希望者のみ17日(日)も〉

**応募資格**：日本国籍を有し、平成28年4月1日現在①22歳以上26歳未満〈大学院の修士課程を修了した人(平成28年3月学位取得見込み含む)は28歳未満)の人②20歳以上30歳未満で、学校教育法に基づく大学で正規の歯学課程を修了した人(平成28年3月卒業見込み含む)③20歳以上26歳未満で、学校教育法に基づく大学で正規の薬学課程を修了した人(平成28年3月卒業見込み含む)

**申** 願書を請求の上、5月1日(金)までに、自衛隊愛知地方協力本部小牧地域事務所へ

※ 詳しくはホームページ(<http://www.mod.go.jp/pco/aichi/>)を見てください。



## 総合体育館・サンフロッグ春日井のスポーツ教室



**総合体育館**  
☎84-7101

**【申し込み】**

4月10日(金)〈必着〉までに、往復はがき(1教室1枚)に上の申込共通項目(①~⑤の別も)と年齢、学年、市外在住の人は勤務先か学校名、園名も書いて、〒486-0804 鷹来町4196-3へ

教室名	とき	対象・定員	受講料
<b>癒やしのストレッチ体操</b> ストレッチ体操で心身ともにリラックス	5/8~29の毎週金曜日(4回) 10:45~11:45	新高校生以上の人・40人(抽選)	1200円
<b>すこやか幼児体操(①年中②年少③年長)</b> 体操や遊びを通じて、運動機能高め	5/9~30の毎週土曜日(4回) ①9:15~10:00 ②10:15~11:00 ③11:15~12:00	①新年中の幼児②新年少の幼児 ③新年長の幼児・各30人(抽選)	1000円
<b>すこやか幼児体操(④年中⑤年長)</b> 体操や遊びを通じて、運動機能高め ※落合公園体育館で実施	5/15~6/5の毎週金曜日(4回) ④16:00~16:45 ⑤17:00~17:45	④新年中の幼児⑤新年長の幼児・ 各30人(抽選)	1000円
<b>ジュニアダンス</b> ヒップホップの要素を取り入れたダンス	5/9~30の毎週土曜日(4回) 10:45~11:45	新小学1~6年生・40人(抽選)	1000円
<b>ジュニア養成教室(軟式野球)</b> 基礎から応用まで練習して、試合をする ※後半4回は市民球場で実施	5/12~6/4の毎週火・木曜日(8回) (前半4回)17:30~19:00 (後半4回) 17:00~18:30 ※球場は雨天延期あり	新小学1~6年生・35人(抽選)	3000円
<b>ジュニア養成教室(硬式テニス)</b> 基礎から応用まで練習して、試合をする	5/12~6/4の毎週火・木曜日(8回) 19:30~21:00	新小学3~6年生・20人(抽選)	3000円

**サンフロッグ**  
**春日井**  
☎56-2277

**【申し込み】**

4月10日(金)〈必着〉までに、往復はがき(1教室1枚)に上の申込共通項目(①②の別も)と年齢、学年、市外在住の人は勤務先か学校名・園名も書いて、〒486-0841 南下原町2-4-11へ

教室名	とき	対象・定員	受講料
<b>水慣れから始める初心者教室①②</b> 顔つけから泳ぎの基本を練習する	①4/30~6/2の火・木曜日(5/5・ 7を除く8回)②5/8~6/3の毎週 水・金曜日(8回) 17:00~18:00	新小学1~6年生・各35人(抽選)	4000円
<b>クロールを覚えよう①②</b> クロールを基本から練習する	①4/30~6/2の火・木曜日(5/5・ 7を除く8回)②5/8~6/3の毎週 水・金曜日(8回) 18:15~19:15	新小学1~6年生・各35人(抽選)	4000円
<b>MONO アクア(初・中級)</b> さまざまな道具を使用した総合的な水中エアロ	5/8~29の毎週金曜日(4回) 9:20~10:20	新高校生以上の人・50人(抽選)	2000円
<b>ロングスイミング教室</b> 長距離を泳ぐことができるよう練習する	5/8~6/3の毎週水・金曜日(8 回) 10:30~11:30	クロールで25m以上泳げる新高 校生以上の人・20人(抽選)	6000円
<b>親子で幼児水泳</b> 親子で水慣れから水泳の基本を練習する	5/8~6/26の毎週金曜日(8回) 16:00~16:45	平成21年4月2日~24年4月1 日に生まれた幼児と保護者(幼児1人 につき保護者1人必要)・30組(抽選)	5000円
<b>乗ってみよう!プールでカヌー(初心者編)</b> カヌーのさまざまな技術をプールで楽しく身に付ける	5/9~30の毎週土曜日(4回) 8:30~9:45	新小学4年生以上の人・7人(抽選)	5000円

上記のほかに、インターネット(<http://www.sporfure-kasugai.or.jp/>)からも申し込みができます。

# まちのイベント ニュース



時 とき 場 場所 内 内容  
 対 対象 定 定員 費 費用  
 申 申し込み 問 問い合わせ

## 春日井西高校吹奏楽部定期演奏会

時 3月26日(木)午後6時～8時(5時30分開場) 場 市民会館 内 シンフォニック・ステージ、ドリルステージ、ポップス・ステージ 定 1000人(当日先着順) 問 春日井西高校・橋本(☎32-9631)

## 春日井寄席～春日井の〇!な、二人会～

時 4月4日(土)午後1時30分から(1時開場) 場 文化フォーラム春日井 内 春日井ゆかりの落語・雷門福三と朗読・あぼともこが地元の舞台に立つ 費 ¥1800円(前売り1500円) 申 文化フォーラム春日井で販売中 問 おわり和文化倶楽部・柳生(☎090-1751-3516) ※電話予約あり

## ビーバーラリー

時 3月22日(日)午前9時30分～正午 場 落合公園 内 5つのポイントを巡って楽しいゲームを行う 対 年長～小学2年生とその保護者 定 50組(当日先着順) 費 子ども1人300円(記念品代、保険代) 申 当日会場で 問 春日井スカウト団協議会・小林(☎090-1982-0753)

## 自然農法セミナー

時 3月29日(日)、4月26日(日)(2回) 午前10時～正午 場 ささえ愛センター 内 「土づくり・堆肥のつくり方」の基本 定 30人(先着順) 費 各200円 申 3月18日(水)～28日(土)に、電話かファクスに住所、氏名、電話番号を書いて、NPO法人MOA自然農法春日井文化事業団・早矢仕(☎・FAX32-3868)へ

## 大人のための科学セミナー

時 4月21日(火)、5月16日(土)、6月20日(土)、7月25日(土)、9月19日(土)(5回) 場 中部大学(松本町) 内 レーザー核融合見学など 定 30人(先着順) 費 ¥3000円 申 4月15日(水)までに、電話かファクスに住所、氏名、電話番号を書いて、大人のRIKA教室・宮島(☎・FAX51-6047)へ

## 親子で森のおさんぽ会

時 3月25日(水)午前10時30分～午後1時 場 グリーンピア春日井 内 歌と手遊び、散歩を楽しむ 対 未就園児とその保護者 定 20組(先着順) 費 ¥1組1000円 申 Eメールに住所、氏名、電話番号を書いて、森のようちえん ねっこぽっこ(Eメール morihiroba\_2\_1@yahoo.co.jp)へ

## 姉妹都市市民の会「英会話講座」

時 4月～平成28年3月(40回) 場 ささえ愛センター 内 外国人講師から英会話や姉妹都市の概要を学ぶ ※詳しくは、姉妹都市市民の会ホームページ(<http://aichinet.ne.jp/~kscca/>)で 費 ¥4万円(2万円の学生枠あり)、別途教材費と年会費が必要 申 随時、ささえ愛センター(☎56-1943)へ

## 伝統への誘ひ

時 5月16日(土)午後1時～3時(0時30分開場) 場 文化フォーラム春日井 内 日本舞踊着付ショーと藤間流古典舞踊、スクリーン映像を鑑賞し、抹茶とともに和空間を楽しむ 定 180人(先着順) 費 ¥2500円 申 文化フォーラム春日井で販売中 問 藤楊會事務局(☎090-6336-7880)

## ● 展 示 ●

展示時間は各施設に問い合わせてください。

内 容	と き	場
きり絵友遊会作品展	3/16(月)～22(日)	①
デッサン木曜会作品展発表会	3/23(月)～29(日)	
水彩ぶどうの会作品展	4/1(水)～6(月)	
ボールペン画を楽しむ会作品展発表会	4/8(水)～12(日)	
西水会 水彩画作品展	4/13(月)～18(土)	②
林野虹月 Blossom 書と花のコラボ	3/17(火)～29(日)	
エンジョイデコパージュ作品展	3/31(火)～4/11(土)	
中部秀彩展	4/14(火)～26(日)	③
けやきの家 けやきアート展	3/18(水)～29(日)	
伊勢型紙・竹細工展	4/2(木)～14(火)	
シュンラン展	3/20(金)～22(日)	④
カンアオイ展	3/27(金)～29(日)	
万年青展	4/3(金)～5(日)	
春の山野草展	4/10(金)～12(日)	

内 容	と き	場
高座地区コミュニティ推進協議会 活動記録展	3/20(金)～29(日)	⑤
春日井山草会 春の山野草展	3/20(金)～22(日)	⑥
春日井おもと会 おもと展	3/27(金)～29(日)	
安藤年孝 花の写真展	3/28(土)～4/12(日)	⑦
春日井郷土史研究会 春日井のむかし話さし絵展	3/25(水)～31(火)	
グレース花俱樂部 押し花展示	4/9(木)～22(水)	⑧
かすが台こども絵画工作教室てらん会	3/27(金)～29(日)	
パレットハウス「創覧会総合展」	3/31(火)～4/5(日)	⑨
春日井藤友会水墨画作品展	4/7(火)～12(日)	
写研春日井写真展	4/14(火)～19(日)	⑩
名畑稔 小枝・藁で作る日本の農村風景展	4/2(木)～30(木)	
中野綾子 押し絵作品展	4/5(日)～12(日)	⑪
青紅会 春の山野草と盆栽展		
アトリエフローラ押し花展	4/14(火)～26(日)	⑫
南部陶芸クラブ 陶芸作品展	4/12(日)～24(金)	

### ● 施設一覧 ●

- ① 市役所市民サロン(☎85-6073)
- ⑤ 高蔵寺ふれあいセンター(☎51-0002)
- ⑨ 文化フォーラム春日井(☎85-6868)
- ② アスティ高蔵寺(☎85-6079)
- ⑥ 落合公園管理棟(☎56-0414)
- ⑩ エコメッセ春日井(☎88-5006)
- ③ 坂下公民館(☎88-5555)
- ⑦ 西部ふれあいセンター(☎33-0808)
- ⑪ 鷹来公民館(☎84-7071)
- ④ グリーンピア春日井(☎92-8711)
- ⑧ 東部市民センター(☎92-8511)
- ⑫ 南部ふれあいセンター(☎85-7878)

# 子育て情報

このコーナーでは、出産や育児に関してほぼ毎月行われる講座や催しについて翌月の予定を掲載します。不定期の講座や催しはお知らせを見てください。

## 4月

行事名	とき・ところ	内容(乳幼児は保護者同伴・市内在住の人に限りです)
<b>プレママ講座</b> 自由参加 子	毎週火曜日 10:00~11:00 総合保健医療センター	母子健康手帳の交付と妊娠中の健康管理について学ぶ 持ち物: 妊娠届出書
<b>パパママ教室</b> 要予約 子 常時受け付け	①8(水)②15(水)<2回> 9:30~11:30 総合保健医療センター	①出産、赤ちゃんの話②おむつ交換体験、母乳の話など 対象・定員: 妊娠6か月以降の妊婦とその夫・30組(先着順) 持ち物: 母子健康手帳
<b>日曜パパママ教室</b> 要予約 子 常時受け付け	19(日)10:00~12:00 総合保健医療センター	妊婦疑似体験、育児体験などを通して父親の役割を学ぶ 対象・定員: 初めてパパとママになる人(妊娠7か月以降)・50組(先着順) 持ち物: 母子健康手帳
<b>乳幼児健康相談 歯っぴー歯科相談</b> 要予約 子 常時受け付け	3(金)9:30~11:00 総合保健医療センター 24(金)9:30~11:00 保健センター	乳幼児の発育発達、母乳、離乳食、歯の相談 持ち物: 母子健康手帳
<b>モグモグ健康教室</b> 要予約 健 3/24(火)から、電話で	10(金)10:00~11:30 保健センター 17(金)10:00~11:30 レディヤンかすがい	5か月ごろからの離乳食と食べさせ方について学ぶ 対象・定員: 平成26年11月~12月生まれの乳児(第1子)・各25組(先着順) 持ち物: 母子健康手帳、バスタオル、抱っこひも
<b>カミカミ健康教室</b> 要予約 健 3/26(木)から、電話で	16(木)10:00~11:30 保健センター 20(月)10:00~11:30 総合保健医療センター	9か月ごろからの離乳食と虫歯予防について学ぶ 対象・定員: 平成26年6月~7月生まれの乳児(第1子)・各35組(先着順) 持ち物: 母子健康手帳
<b>ふれあい広場</b> 自由参加 か	①2(木)②9(木)③16(木)④23(木)10:00~11:00 かすがいげんきっ子センター	親子で体操や触れ合い遊び、友達づくりなど 対象: ①1歳児②2~3歳児③9~12か月児④8か月児まで 持ち物: ③④バスタオル 協力: ④NPOあいちかすがいっ子
<b>ひよこ教室</b> 自由参加 児	①9(木)②16(木)③23(木) 10:00~11:00 児童センター	親子の触れ合いや楽しい遊びを通じた友達づくり 対象: ①0歳児②1歳児③2~3歳児 持ち物: ①バスタオル

### 問い合わせ

子…子ども政策課(☎85-6170)、 健…健康増進課(☎85-6164)、

か…かすがいげんきっ子センター(☎35-3501)、 児…児童センター(☎87-6866)

## 子育てサポートキャラバン隊

保育士などが行う子育て支援サロン	
ところ	とき(10:00~11:30)
南部ふれあいセンター	①8(水)②22(水)
グリーンパレス春日井	③20(月)
坂下公民館	③21(火)
鷹来子どもの家	③23(木)

**対象:** ①0~1歳児②2歳児③0~2歳児  
※0~1歳児と2歳児の両方の児童がいる場合は①②どちらも参加可。参加者が多い場合は入場制限あり

**問い合わせ:** 子ども政策課(☎85-6206)



## 紙芝居とお話を聞く会

(★は語り聞かせの会、♥は赤ちゃんのためのおはなし会)

ところ	とき
図書館	1(水)11:00~、4(土)・18(土)・25(土)15:00~、 8(水)・15(水)・22(水)15:30~、★11(土)15:00~
文化フォーラム春日井	♥10(金)・♥24(金)10:30~
東部市民センター	3(金)・17(金)・24(金)15:30~、 25(土)14:30~、♥3(金)10:30~
味美ふれあいセンター	11(土)11:00~
高蔵寺ふれあいセンター	休み
南部ふれあいセンター	15(水)16:15~
西部ふれあいセンター	11(土)11:00~、♥17(金)10:30~
鷹来公民館	11(土)13:30~
坂下公民館	4(土)14:00~
中央公民館	18(土)11:00~
グリーンパレス春日井	18(土)14:00~

**問い合わせ:** 図書館(☎85-6800)

